

ぐるり30

～自治調査会だより～

2025

3

NO. 138

[発行日]
2025.3.1



美しい自然の中に武藤順九氏の彫刻作品が点在する昭島・昭和の森 武藤順九彫刻園は、アートと自然の融合を感じられる貴重なスポットです。

【写真提供】昭島市 【撮影場所】昭島・昭和の森 武藤順九彫刻園

Contents 3月の内容

- ▶ 多摩・島しょ地域データブック …… 2
～多摩・島しょ地域主要統計表～ 2024(令和6)年版
- ▶ オール東京62市区町村共同事業
みどり東京・温暖化防止プロジェクト 市町村の取組紹介 …… 3
あきる野市 あきる野環境フェスティバル
西東京市 環境学習講座
小笠原村 自然環境に配慮した遊歩道整備事業
- ▶ 広域連携事業紹介
東京多摩2020レガシーロード …… 4
- ▶ わたげ探偵!! こんな調べてみました!
島しょ地域へのアクセスと過ごし方 …… 5
- ▶ 多摩・島しょ 散歩deアート ～昭島市～ …… 6



◀ 当調査会のホームページにバックナンバーも掲載しています。ぜひご覧ください。



◀ 「TAMA ebooks」にも掲載していただいています。「ぐるり」で検索のうえ、ご覧ください。



公益財団法人 Think-tank Tama & Toshio
東京市町村自治調査会

多摩・島しょ地域データブック ～多摩・島しょ地域主要統計表～ 2024(令和6)年版

多摩・島しょ地域データブックは、国や東京都が発行する各種統計資料から、多摩・島しょ地域の各市町村に関するデータを収集し、まとめたものです(※)。

統計を通じて多摩・島しょ地域に対する理解を深めるとともに、今後のまちづくりを考える上での基礎資料としてご活用ください。

※ 2024(令和6)年版は、おおむね2024年12月までに発表された統計データをまとめています。

3月下旬に発行・公開を予定しています。冊子については、最寄りの市役所や町・村役場、図書館等でご覧ください。データについては、当調査会のホームページにも掲載します。



▲HP

～ 本書の構成 ～

各市町村別に、下記の項目を掲載しています！

I 人口・土地

人口、世帯及び面積
国勢調査人口の推移 など

II 産業

労働力状態及び産業別就業者数
産業分類別事業所数 など

III 都市基盤

都市計画区域の状況
建て方別住宅数 など

IV 保健衛生・高齢者・福祉

医療施設数
医療施設病床数 など

V 環境

公害苦情受付状況
大気汚染物質測定平均値 など

VI 教育・文化・市民活動

学校数、在学者数、本務教員数
公立学校給食の実施状況 など

VII 警察・消防・駅前対策

刑法犯認知件数
火災状況 など

VIII 選挙

有権者数等(市町村長選挙)
有権者数等(市町村議会議員選挙) など

IX 財政・窓口実績・職員数

市町村民税の課税状況
普通交付税の状況 など

付表

市町村役所(場)所在地、
市町村の花等 など



オール東京62市区町村共同事業

みどり東京・温暖化防止プロジェクト

市町村の取組紹介



かれんとシーナは、みどり東京・温暖化防止プロジェクトのイメージキャラクターです。

本プロジェクトでは、自然環境保護と地球温暖化防止についての普及・啓発を目的とする市区町村の自主事業に対し、助成を行っています。この中から多摩・島しょ地域の市町村で本助成を活用して実施された取組を紹介します。

Tama

あきる野市

① あきる野市

あきる野環境フェスティバル

あきる野市では、昨年5月11日(土)に「あきる野環境フェスティバル 2024」を開催しました。

当日は天候にも恵まれ、約2,100の方が来場しました。環境保全に関する取組紹介やフリーマーケット、フードドライブ、廃食油の回収などを通じて、自然との共生や環境問題等への関心・理解を深めていただきました。

本年も5月10日(土)に開催予定ですので、是非お越しください。

【問合せ先】あきる野市 環境政策課 TEL 042-595-1110



Tama

西東京市

② 西東京市

環境学習講座

市内に在住・在勤・在学している方を対象として、環境への興味や関心を高めていただくための環境学習講座を行っています。子ども向けから大人向けまで、老若男女問わず参加いただける内容で、参加・体験型や座学講座等、幅広く行っています。

毎年開催する「夏休みの自由研究講座」では、多くの親子が参加しました。普段の生活では捨ててしまう牛乳パックや空き瓶などを再利用して物作りをすることで、楽しみながら環境について学びました。

今後も、日常生活に役立つ知識や体験を通じて、環境について考える機会を提供していきます。

【問合せ先】西東京市 環境保全課 TEL 042-438-4042



Tokyo Islands

③ 小笠原村

自然環境に配慮した遊歩道整備事業

エコツーリズムを推進する小笠原村は、村が管理する登山道や遊歩道に加え、利用者の多い「指定ルート」についても整備や補修、維持管理を行っています。登山道や遊歩道の整備や補修、維持管理を行うにあたっては、入山する利用者の安全確保と自然生態系の保全を両立するために、「近自然工法」という手法を用いて実施しています。

利用者の踏圧や降雨等の影響によって土壌浸食が起きている箇所を、雨水の流れや利用者の歩行経路を考慮しながら、周辺の石や木材を使用した必要最低限の施工で補修しています。

【問合せ先】小笠原村 産業観光課 TEL 04998-2-3114

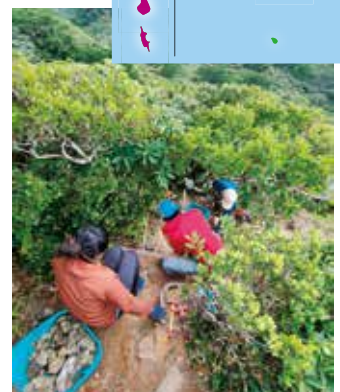

小笠原村

広域連携事業紹介

東京多摩2020レガシーロード

4年前、新型コロナウイルス発生後に初めて世界的な競技大会として行われた、第32回オリンピック競技大会『東京2020』。世界のトップアスリートが集まった3週間にも及ぶ熱い戦いは、多摩地域も会場となり、調布市にある東京スタジアムや武蔵野の森総合スポーツプラザでは、サッカーやラグビー、バトミントン等の競技が行われました。

今回紹介するのは、同じように多摩地域が競技会場となった「自転車ロードレース」の実際のコースを活用した事業です。



東京2020大会の「自転車ロードレース」は、スタート地点の武蔵野の森公園から、神奈川県、山梨県を經由して、ゴールである静岡県富士スピードウェイを目指すルートで、多摩地域の8市（八王子市、三鷹市、府中市、調布市、町田市、小金井市、多摩市、稲城市）を通るコースになっていました。

今回、その8市が連携して、大会ルートとなった道路をサイクリングコースとして活用する事業を始めました。コース名称は、東京2020大会・自転車競技ロードレースのコースだったことを後の世代に伝えていくという意味を込めて、「東京多摩2020レガシーロード」と名付けられ、2024（令和6）年8月には国土交通省「GOOD CYCLE JAPAN」のサイクルツーリズムの推進モデルルートに指定されました。



「THE ROAD RACE TOKYO TAMA 2023」大会でも、東京多摩2020レガシーロードの一部がコースとして使用されました。（写真：稲城市提供）

今年度以降は、案内動画やロゴマークの作製などが予定されており、サイクリストたちに多摩地域の魅力を再発見してもらうことにもつながるなど、今後の盛り上がり注目です。

自転車は環境にも優しく、健康にもよい移動の手段です。ぜひサイクリングを楽しみながら、多摩地域を巡ってみてください。

コース図（武蔵野の森公園～町田市相原町）

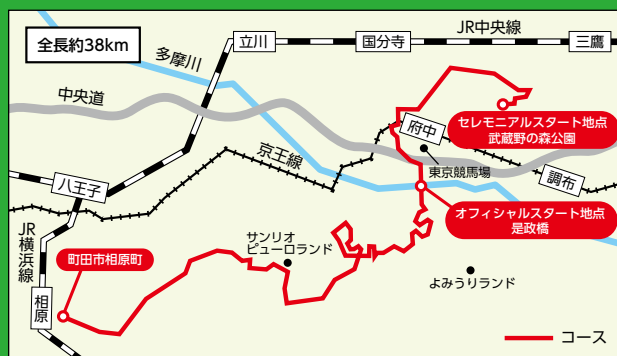



わたげ探偵!! こんなの調べてみました!

◎不定期掲載

～ 島しょ地域へのアクセスと過ごし方 ～

島へのアクセス

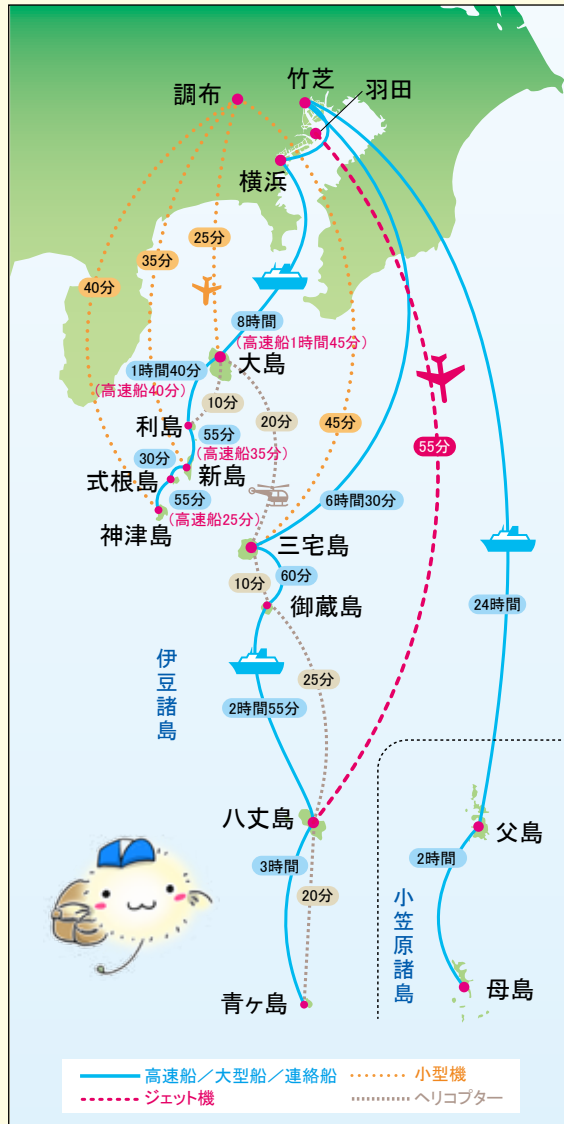

だんだん暖かくなってくると、どこかに出かけたくなってくるよね。そこで、今回は旅行先としておすすめしたい東京の島々への行き方を紹介するよ♪

東京都には11の島があって、各島へは船か飛行機で行くことができるよ。ただ、島によっては船を乗り継いだり、ヘリコプター（愛らんどシャトル）に乗る必要があるから注意してね。

一番近い大島には
調布飛行場から
25分で行けるよ!



島での過ごし方

＼仕事も!遊びも!ワーケーション!／

東京諸島では、豊かな自然に囲まれながら、仕事をしたり、アクティビティを楽しんだり、のんびり景色を眺めたり…。自分だけの島時間を過ごすことができるよ。

ネット環境が整備されたコワーキングスペースや会議室、民宿がある島もあるんだ。環境や設備は島によって色々だから、ワーケーションを快適に過ごすためにも、事前の情報収集が大切だよ。

みんなもお気に入りの島を見つけて訪ねてみてね。



新島村商工会のコワーキングスペースは、アプリを使って簡単に利用することができるよ。Wi-Fi環境も整っていて快適!



観光のハイシーズン（春・夏）は旅行客でにぎわうから、ワーケーションをするなら閑散期がおすすめだよ!

散歩で訪ねたい身近な芸術・文化スポットのプチ情報をお届け！
今回はわたげのボクが「昭島・昭和の森 武藤順九彫刻園」と
「アキシマエンス」を紹介するよ。

昭島・昭和の森 武藤順九彫刻園



昭島市代官山の樹林地にある昭島・昭和の森 武藤順九彫刻園は、2019（令和元）年6月に開園したよ。

世界で活躍する大理石彫刻家 武藤順九氏の作品を、木漏れ日に溶け込むように配置して、自然とともに芸術に触れることができる空間となっているんだ。四季折々の風景のなかを散策しながらアートを楽しむことができる貴重なスポットとして、多くの人々に愛されているよ。

世界的な芸術作品を身近に鑑賞できるから、ぜひ観に行ってみてね。

【基本情報】

昭島市代官山1-2

- ・入館料：無料
- ・開園時間：10：00～16：00
- ・休園日：不定休

※詳しくはホームページをご確認ください。

【現地案内】

- ・JR 青梅線昭島駅から徒歩15分

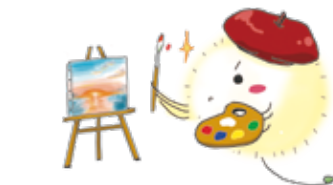

HP ▶



アキシマエンス



【基本情報】

昭島市つつじが丘3-3-15

※開館時間は施設により異なるため
ホームページなどをご確認ください。

【現地案内】

- ・JR 青梅線昭島駅または中神駅から徒歩10分

アキシマエンスは、「つなぐ 広がる 見つける 育む」をコンセプトに、市民図書館や郷土資料室のほか、教育と児童福祉関連などのさまざまな施設が集約・連携し、市民の交流の場となる施設だよ。

アキシマエンスという愛称は、1961（昭和36）年に市内で化石が発見されたアキシマクジラの学名「エスクリクティウス アキシマエンス」から公募により名付けられたんだ。

市民図書館のある国際交流教養文化棟では、アキシマクジラの化石の原寸大レプリカ（全長約13.5m）が来館者を出迎えているよ。



HP ▶



本紙についてのご意見・ご要望は、ホームページの問合せフォームからお寄せください。 問合せフォーム▼

