

ttt

市町村財政力分析指標

(平成25年度から令和4年度まで)

2024(令和6)年3月

公益財団法人 東京市町村自治調査会



再生紙を使用しています

はじめに

公益財団法人東京市町村自治調査会では、市町村における財政運営及びその健全化を図るための比較検討の素材として、「市町村財政力分析指標」を発行しています。

地方公共団体の財政の健全化に関する法律の施行に伴い、健全化判断比率（「実質赤字比率」、「連結実質赤字比率」、「実質公債費比率」及び「将来負担比率」）の公表が平成 19 年度決算から義務付けられ、その他の義務付けに関しては、平成 20 年度決算から適用されています。本書は、健全化判断比率を掲載することにより、市町村の財政情報をより分かりやすく比較することが可能となっています。

市町村の財政を取り巻く環境は、年々変化が激しくなっており、持続可能で効率的な財政運営を行っていく必要があります。本資料を各市町村における財政分析の参考にしていただければ幸いです。

2024(令和6)年3月

公益財団法人東京市町村自治調査会

	目次	ページ
1	財政力指数	1
2	実質収支比率	7
3	公債費負担比率	11
4	経常収支比率	15
5	健全化判断比率	19
	(1) 実質赤字比率	19
	(2) 連結実質赤字比率	23
	(3) 実質公債費比率	27
	(4) 将来負担比率	31
6	人件費比率	35
7	積立割合	41
8	義務的経費比率	45
9	投資的経費比率	51
10	自主財源比率	57
11	住民一人当たり個人住民税額	63

《 原データ 》

○ 経常一般財源の推移	68
○ 決算収支の推移等	107
○ 歳入	146
○ 歳出(性質別)	224
○ 特別区決算収支の推移	302

【注】

(1) 1から11の市部、郡部及び島しょ部の値は、加重平均である。

(2) 資料出典、引用文献、参照文献

- ・令和4年度市町村決算状況調査結果 東京都総務局行政部
- ・令和4年度特別区決算状況 東京都総務局行政部
- ・五訂 地方財政小辞典 (株)ぎょうせい
- ・総務省ホームページ(URL : <http://www.soumu.go.jp/iken/zaisei/kenzenka/index.html>)
- ・市町村行財政の基礎知識 都市町村協議会事務局(東京都総務局行政部市町村課)

(3) 前年度までの数値は、各年度の「市町村財政力分析指標」発行時の数値を記載し、それ以降の数値改訂には対応していない。

※この市町村財政力分析指標(平成25年度から令和4年度まで)のデータは、(公財)東京市町村自治調査会ホームページ(<https://www.tama-100.or.jp>)でご覧になれます。

1 財政力指数

$$\text{財政力指数} = \frac{\text{基準財政収入額}^{\ast 1}}{\text{基準財政需要額}^{\ast 2}}$$

財政力指数は、地方公共団体の財政力を示す指数で、地方交付税法の規定により算定した基準財政収入額を、基準財政需要額で除して得た数値の過去3年間の平均値である。国が各種財政援助措置を行う場合の財政力の判断指数とされている。

財政力指数が1以下の団体は、1に近い団体ほど普通交付税算定上の留保財源が大きいことになり、財源に余裕があるといえる。財政力指数が1を超える場合、当該地方公共団体は地方交付税の不交付団体となる。

なお、本表では「過去3年間平均」の数値を掲載している。また、参考表として「単年度」の数値も掲載している。

※1 基準財政収入額＝標準的な状態において徴収が見込まれる税収入を一定の方法によって算出した額

※2 基準財政需要額＝合理的かつ妥当な水準における行政を行い、または施設を維持するための財政需要を一定の方法によって算出した額

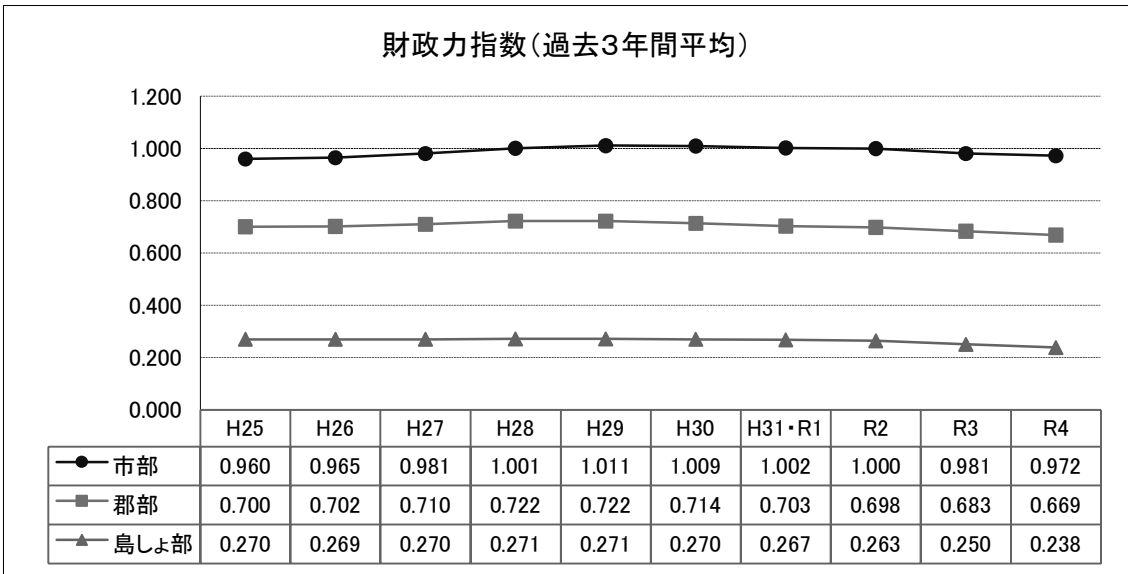

【過去10年間の推移と動向】

財政力指数は高い順に、市部、郡部、島しょ部となっている。

市部、郡部は平成29年度までは増加し、それ以降は減少している。島しょ部は平成30年度までは横ばいであるが、それ以降は減少している。

また、普通交付税の不交付団体については、令和3年度は6団体であったが、令和4年度は11団体となった。

(注) 上記グラフの「郡部」とは、瑞穂町、日の出町、檜原村、奥多摩町をいう。(以後同様)

財政力指数(過去3年間平均)

市町村名	平成25年度	平成26年度	平成27年度	平成28年度	平成29年度	平成30年度	平成31・令和元年度	令和2年度	令和3年度	令和4年度
八王子市	0.924	0.932	0.941	0.948	0.950	0.950	0.943	0.941	0.925	0.914
立川市	1.074	1.072	1.098	1.135	1.171	1.175	1.166	1.163	1.141	1.148
武蔵野市	1.410	1.412	1.434	1.489	1.511	1.522	1.515	1.520	1.484	1.484
三鷹市	1.048	1.042	1.082	1.134	1.181	1.172	1.171	1.159	1.133	1.121
青梅市	0.868	0.867	0.874	0.880	0.882	0.875	0.860	0.847	0.819	0.799
府中市	1.097	1.114	1.144	1.192	1.203	1.215	1.213	1.220	1.187	1.187
昭島市	0.952	0.956	0.963	0.977	0.982	0.979	0.977	0.979	0.970	0.976
調布市	1.147	1.153	1.199	1.253	1.251	1.222	1.181	1.194	1.172	1.193
町田市	0.969	0.969	0.975	0.982	0.983	0.979	0.970	0.967	0.953	0.943
小金井市	0.990	0.991	1.005	1.033	1.053	1.048	1.035	1.025	1.009	1.003
小平市	0.938	0.952	0.966	0.976	0.977	0.976	0.973	0.968	0.947	0.926
日野市	0.942	0.946	0.959	0.970	0.975	0.973	0.968	0.965	0.943	0.929
東村山市	0.801	0.803	0.811	0.816	0.818	0.815	0.808	0.802	0.780	0.764
国分寺市	0.981	0.981	0.991	1.008	1.021	1.022	1.031	1.044	1.035	1.032
国立市	0.971	0.978	0.986	1.009	1.025	1.027	1.012	1.001	0.990	0.987
福生市	0.729	0.744	0.762	0.778	0.786	0.780	0.772	0.764	0.747	0.731
狛江市	0.851	0.855	0.865	0.876	0.886	0.886	0.883	0.883	0.864	0.842
東大和市	0.838	0.841	0.849	0.860	0.865	0.861	0.851	0.844	0.823	0.803
清瀬市	0.653	0.655	0.666	0.681	0.689	0.688	0.682	0.684	0.674	0.667
東久留米市	0.805	0.808	0.818	0.832	0.840	0.841	0.837	0.837	0.820	0.805

財政力指数(過去3年間平均)

市町村名	平成25年度	平成26年度	平成27年度	平成28年度	平成29年度	平成30年度	平成31・令和元年度	令和2年度	令和3年度	令和4年度
武蔵村山市	0.791	0.796	0.810	0.824	0.835	0.834	0.827	0.821	0.807	0.793
多摩市	1.067	1.066	1.086	1.115	1.138	1.132	1.139	1.135	1.125	1.117
稲城市	0.899	0.909	0.924	0.942	0.953	0.957	0.957	0.957	0.943	0.936
羽村市	0.946	0.956	0.985	1.009	1.017	0.999	0.986	0.980	0.963	0.943
あきる野市	0.711	0.710	0.716	0.730	0.740	0.737	0.724	0.717	0.703	0.697
西東京市	0.872	0.877	0.888	0.898	0.906	0.907	0.905	0.908	0.894	0.886
瑞穂町	0.982	0.986	0.999	1.023	1.037	1.031	1.023	1.011	1.001	0.988
日の出町	0.699	0.711	0.727	0.741	0.723	0.704	0.681	0.691	0.678	0.663
檜原村	0.167	0.161	0.161	0.163	0.162	0.162	0.163	0.167	0.164	0.165
奥多摩町	0.347	0.334	0.323	0.317	0.312	0.304	0.297	0.289	0.276	0.270
大島町	0.343	0.343	0.347	0.354	0.351	0.342	0.326	0.318	0.305	0.290
利島村	0.138	0.138	0.138	0.138	0.137	0.142	0.144	0.145	0.134	0.125
新島村	0.229	0.223	0.220	0.218	0.217	0.216	0.215	0.211	0.201	0.189
神津島村	0.223	0.228	0.231	0.234	0.234	0.230	0.225	0.219	0.206	0.197
三宅村	0.249	0.245	0.240	0.235	0.240	0.240	0.242	0.233	0.220	0.204
御蔵島村	0.138	0.118	0.118	0.116	0.118	0.124	0.128	0.127	0.116	0.107
八丈町	0.306	0.307	0.307	0.308	0.307	0.304	0.301	0.297	0.283	0.273
青ヶ島村	0.118	0.112	0.117	0.122	0.131	0.148	0.164	0.173	0.165	0.157
小笠原村	0.247	0.249	0.252	0.250	0.250	0.256	0.262	0.266	0.254	0.247

財政力指数参考表(単年度)

市町村名	平成25年度	平成26年度	平成27年度	平成28年度	平成29年度	平成30年度	平成31・令和元年度	令和2年度	令和3年度	令和4年度
八王子市	0.933	0.943	0.946	0.956	0.948	0.945	0.936	0.943	0.896	0.903
立川市	1.077	1.075	1.142	1.187	1.183	1.156	1.158	1.176	1.088	1.181
武蔵野市	1.376	1.441	1.486	1.539	1.508	1.520	1.518	1.521	1.414	1.517
三鷹市	1.025	1.051	1.170	1.180	1.193	1.144	1.175	1.159	1.066	1.137
青梅市	0.866	0.870	0.885	0.884	0.876	0.864	0.839	0.839	0.780	0.778
府中市	1.083	1.162	1.187	1.228	1.195	1.222	1.223	1.214	1.124	1.222
昭島市	0.947	0.962	0.979	0.989	0.978	0.971	0.982	0.985	0.943	1.000
調布市	1.111	1.208	1.278	1.273	1.203	1.191	1.148	1.243	1.126	1.211
町田市	0.967	0.975	0.983	0.989	0.978	0.969	0.963	0.968	0.929	0.932
小金井市	0.985	0.997	1.032	1.071	1.055	1.019	1.030	1.025	0.972	1.012
小平市	0.951	0.971	0.976	0.982	0.973	0.973	0.972	0.960	0.910	0.909
日野市	0.945	0.956	0.977	0.978	0.970	0.972	0.961	0.962	0.907	0.917
東村山市	0.803	0.811	0.818	0.820	0.816	0.809	0.800	0.798	0.743	0.750
国分寺市	0.976	0.988	1.010	1.026	1.026	1.014	1.053	1.066	0.986	1.045
国立市	0.976	0.988	0.995	1.045	1.035	1.000	1.001	1.002	0.966	0.992
福生市	0.743	0.763	0.780	0.790	0.787	0.764	0.764	0.764	0.713	0.717
狛江市	0.854	0.859	0.881	0.889	0.888	0.880	0.880	0.890	0.821	0.816
東大和市	0.839	0.846	0.861	0.872	0.862	0.849	0.843	0.839	0.786	0.783
清瀬市	0.651	0.664	0.684	0.696	0.686	0.682	0.677	0.694	0.650	0.657
東久留米市	0.802	0.819	0.833	0.844	0.842	0.838	0.832	0.840	0.788	0.786

財政力指数参考表(単年度)

市町村名	平成25年度	平成26年度	平成27年度	平成28年度	平成29年度	平成30年度	平成31・令和元年度	令和2年度	令和3年度	令和4年度
武蔵村山市	0.795	0.808	0.827	0.836	0.843	0.822	0.816	0.826	0.779	0.775
多摩市	1.048	1.084	1.127	1.134	1.154	1.108	1.154	1.142	1.079	1.130
稲城市	0.905	0.926	0.942	0.957	0.959	0.954	0.957	0.960	0.911	0.936
羽村市	0.953	0.971	1.031	1.024	0.996	0.977	0.984	0.979	0.925	0.926
あきる野市	0.708	0.713	0.728	0.750	0.743	0.719	0.711	0.720	0.679	0.692
西東京市	0.877	0.885	0.902	0.908	0.907	0.905	0.904	0.914	0.864	0.881
瑞穂町	0.982	0.997	1.018	1.054	1.039	0.999	1.030	1.003	0.970	0.992
日の出町	0.698	0.739	0.744	0.741	0.685	0.687	0.670	0.717	0.647	0.624
檜原村	0.158	0.163	0.162	0.164	0.161	0.162	0.165	0.173	0.155	0.167
奥多摩町	0.330	0.322	0.317	0.312	0.306	0.295	0.289	0.284	0.256	0.269
大島町	0.338	0.348	0.355	0.360	0.337	0.329	0.313	0.312	0.291	0.267
利島村	0.137	0.142	0.135	0.138	0.138	0.151	0.144	0.141	0.116	0.119
新島村	0.222	0.221	0.218	0.215	0.219	0.213	0.213	0.207	0.184	0.175
神津島村	0.226	0.234	0.234	0.235	0.232	0.224	0.218	0.215	0.185	0.191
三宅村	0.250	0.234	0.237	0.235	0.248	0.237	0.241	0.222	0.196	0.195
御蔵島村	0.124	0.115	0.114	0.119	0.121	0.133	0.129	0.120	0.098	0.104
八丈町	0.303	0.309	0.308	0.307	0.305	0.300	0.299	0.292	0.259	0.268
青ヶ島村	0.112	0.117	0.121	0.129	0.144	0.170	0.177	0.172	0.147	0.153
小笠原村	0.250	0.256	0.250	0.245	0.255	0.267	0.264	0.267	0.232	0.243

2 実質収支比率

$$\text{実質収支比率} = \frac{(\text{歳入決算額} - \text{歳出決算額} - \text{翌年度へ繰り越すべき財源})}{\text{標準財政規模}} \times 100$$

実質収支比率は、実質収支(形式収支決算(歳入歳出差引額)－翌年度に繰り越すべき財源)の標準財政規模に対する割合である。実質収支比率が正数の場合は実質収支の黒字で、負数の場合は赤字で表される。

実質収支比率は、おおむね3～5%程度が望ましいといわれているが、財政規模、当該年度の経済事情などにより影響されるところが大きいことから、一概には決められない。

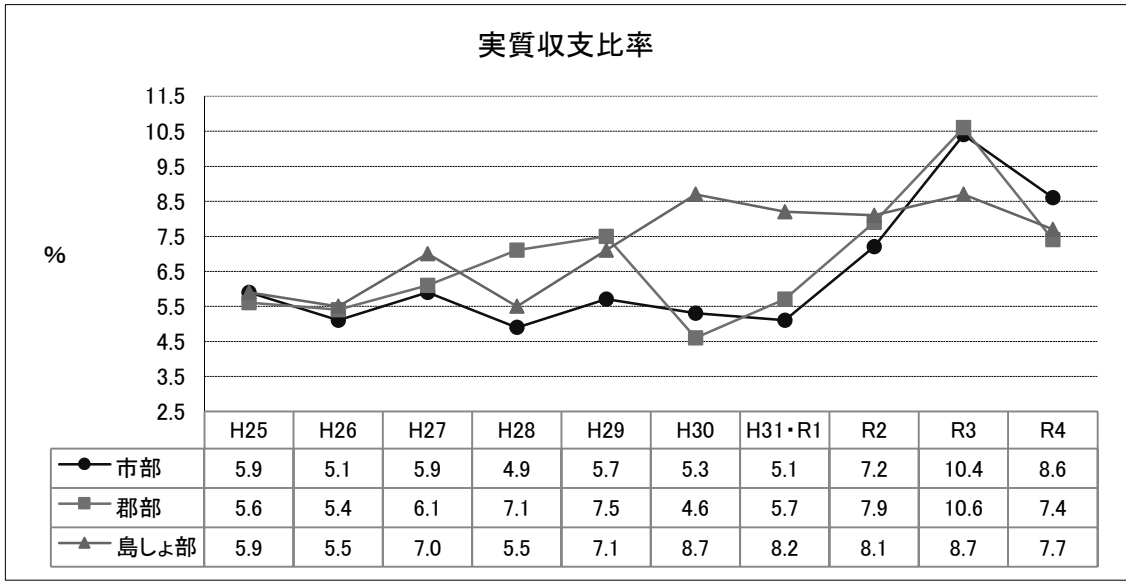

【過去10年間の推移と動向】

過去10年間に於いて平成28年度の市部、平成30年度の郡部を除き、全てのエリアで5%以上の比率となっている。

また、令和3年度はいずれのエリアでも最大比率となった。

実質収支比率

(単位：%)

市町村名	平成25年度	平成26年度	平成27年度	平成28年度	平成29年度	平成30年度	平成31・令和元年度	令和2年度	令和3年度	令和4年度
八王子市	4.5	1.8	3.8	1.8	3.3	3.5	1.5	5.6	6.5	5.3
立川市	7.6	8.6	9.5	8.4	9.5	9.2	10.5	12.7	16.0	11.9
武蔵野市	6.5	5.7	7.3	5.5	6.9	6.6	6.7	9.9	9.1	8.9
三鷹市	4.1	3.8	3.6	2.8	4.2	4.7	2.8	6.9	5.6	5.2
青梅市	4.2	3.2	2.8	3.0	5.8	3.2	2.7	5.9	10.1	13.6
府中市	7.2	4.3	5.5	5.0	5.7	6.4	4.6	6.8	8.2	5.1
昭島市	6.4	6.0	4.7	5.1	6.2	8.9	6.1	7.2	14.1	10.3
調布市	10.2	12.2	11.0	6.8	8.2	7.4	6.1	10.4	13.9	8.4
町田市	5.5	5.6	6.0	5.6	5.9	3.0	5.7	5.1	9.7	9.4
小金井市	5.9	7.3	7.1	8.8	11.0	8.2	9.9	7.8	7.8	10.4
小平市	8.2	3.7	3.4	4.8	4.5	5.6	6.0	8.5	16.6	13.5
日野市	5.6	6.6	8.6	6.7	8.5	4.7	5.6	8.3	13.9	7.4
東村山市	5.6	3.4	5.4	4.6	5.5	6.3	6.7	8.9	10.5	8.4
国分寺市	5.6	5.2	7.7	3.6	5.7	5.2	5.3	7.1	9.6	10.2
国立市	2.6	1.9	3.0	3.6	3.5	3.9	2.4	3.8	6.2	4.7
福生市	9.7	9.8	13.3	9.6	4.6	3.8	5.8	5.1	11.6	13.4
狛江市	7.1	6.7	6.6	7.9	6.7	6.7	5.8	9.7	13.2	11.8
東大和市	8.4	7.5	7.8	9.0	8.5	8.7	8.1	11.1	16.0	16.2
清瀬市	5.2	5.3	7.3	6.5	7.3	5.5	4.4	7.4	12.8	14.5
東久留米市	5.8	5.0	5.3	2.5	3.0	8.1	7.6	4.6	11.9	2.8

実質収支比率

(単位:%)

市町村名	平成25年度	平成26年度	平成27年度	平成28年度	平成29年度	平成30年度	平成31・令和元年度	令和2年度	令和3年度	令和4年度
武蔵村山市	5.8	6.6	5.4	4.6	5.1	5.6	5.8	7.5	8.6	5.7
多摩市	6.5	3.7	5.1	6.2	4.8	3.4	4.2	6.6	9.0	7.8
稲城市	4.5	3.9	3.8	3.3	4.2	4.6	5.5	5.2	11.4	11.7
羽村市	5.3	5.3	5.8	4.0	5.4	5.1	6.2	9.2	12.4	10.5
あきる野市	4.1	4.2	5.0	2.5	3.8	1.9	3.7	3.4	9.9	7.4
西東京市	3.9	3.7	3.7	3.7	3.9	3.3	3.6	4.7	9.1	7.6
瑞穂町	5.5	4.8	4.8	7.0	5.9	2.7	3.8	5.5	9.3	6.4
日の出町	5.4	5.5	5.8	5.8	9.4	5.5	7.1	10.7	11.5	7.5
檜原村	6.5	3.8	8.8	8.7	10.4	8.2	7.8	9.1	9.0	9.1
奥多摩町	6.0	8.0	8.9	8.7	7.0	6.4	7.5	9.3	13.7	8.6
大島町	7.5	4.4	6.8	0.9	1.0	6.8	2.6	6.3	5.0	2.4
利島村	6.1	13.5	19.5	4.2	8.7	17.7	15.9	28.7	19.1	20.2
新島村	6.1	9.2	12.1	11.0	12.6	8.2	12.8	9.2	16.1	14.2
神津島村	6.1	4.7	4.7	6.3	7.3	5.7	7.3	6.4	5.9	7.4
三宅村	9.4	11.2	8.5	8.4	9.9	8.2	9.8	6.7	10.4	9.2
御蔵島村	6.5	3.7	6.9	11.0	9.1	10.8	14.8	5.4	27.9	22.5
八丈町	3.5	1.8	2.2	2.5	3.0	3.0	2.3	4.5	3.8	2.2
青ヶ島村	4.9	17.0	0.9	11.6	71.0	104.4	77.4	15.7	12.9	40.4
小笠原村	4.8	3.8	10.4	9.1	8.5	11.5	12.4	15.2	11.3	9.5

3 公債費負担比率

$$\text{公債費負担比率} = \frac{\text{公債費充当一般財源等の額}}{\text{一般財源総額}} \times 100$$

公債費負担比率は、公債費充当一般財源(地方債の元利償還金等の公債費に充当された一般財源の額)が一般財源総額に対し、どの程度の割合になっているかを示す指標であり、公債費がどの程度一般財源の用途の自由度を制約しているか、財政構造の弾力性を判断することができる。

公債費負担比率が高いほど財政構造の硬直化を示し、一般的には15%が警戒ライン、20%が危険ラインとされている。

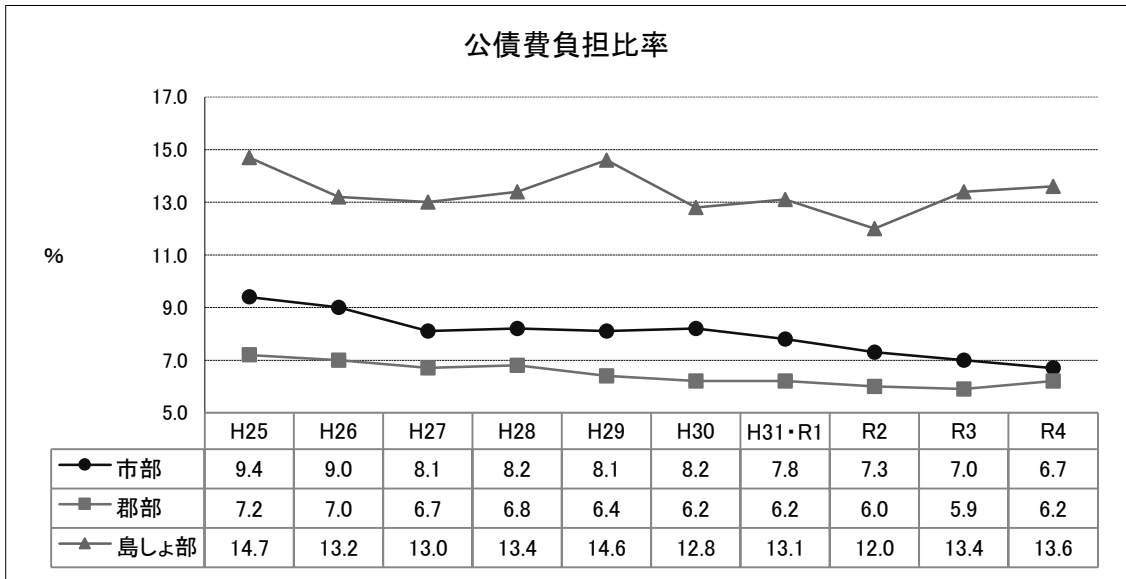

【過去10年間の推移と動向】

過去10年間に警戒ライン以上となるエリアはなかった。

市部と郡部では、減少傾向が続いていたが、令和4年度に郡部は増加に転じた。

島しょ部は増加と減少を繰り返している。

公債費負担比率

(単位:%)

市町村名	平成25年度	平成26年度	平成27年度	平成28年度	平成29年度	平成30年度	平成31・令和元年度	令和2年度	令和3年度	令和4年度
八王子市	10.4	9.7	9.0	9.3	9.3	10.5	8.6	8.7	8.7	8.6
立川市	9.1	9.0	7.5	8.1	8.0	7.9	7.1	5.1	5.0	4.7
武蔵野市	5.3	5.0	3.9	3.9	3.9	3.8	3.4	3.2	2.8	2.6
三鷹市	10.5	9.5	8.6	8.7	9.0	8.6	10.7	7.7	8.7	7.4
青梅市	9.0	9.6	9.0	9.7	9.9	10.0	9.4	8.8	8.1	7.9
府中市	7.4	7.0	6.1	5.8	5.1	5.5	5.4	5.0	4.9	4.4
昭島市	10.0	9.1	8.0	8.3	8.4	8.8	7.8	7.7	6.5	7.1
調布市	8.0	7.4	5.8	6.2	6.3	6.0	5.6	5.8	5.5	5.5
町田市	6.6	6.6	6.3	6.8	6.7	6.9	7.4	7.6	6.8	6.4
小金井市	11.2	11.1	10.0	9.6	9.4	8.8	8.4	7.9	7.4	6.9
小平市	10.7	9.7	8.4	8.4	8.4	8.6	8.2	7.5	6.6	5.9
日野市	9.2	8.2	7.2	7.1	7.3	7.4	7.5	7.4	7.0	7.1
東村山市	12.4	11.8	12.0	12.7	12.3	12.3	11.6	11.0	11.9	9.2
国分寺市	9.9	8.9	6.8	6.3	5.6	6.7	6.4	6.0	5.9	6.0
国立市	9.2	8.6	7.7	8.5	9.6	8.6	8.2	8.4	8.5	8.2
福生市	6.9	6.2	4.7	4.7	4.7	4.7	4.7	4.3	4.3	3.9
狛江市	14.5	12.8	11.3	10.8	10.6	10.4	9.7	8.6	8.0	7.3
東大和市	8.6	8.4	7.6	7.7	7.8	7.7	7.6	8.0	7.4	6.8
清瀬市	11.9	11.8	11.0	10.5	10.2	10.1	10.3	9.8	9.0	8.7
東久留米市	11.9	11.2	10.0	9.8	9.9	9.3	8.0	7.3	7.0	6.9

公債費負担比率

(単位:%)

市町村名	平成25年度	平成26年度	平成27年度	平成28年度	平成29年度	平成30年度	平成31・令和元年度	令和2年度	令和3年度	令和4年度
武蔵村山市	7.5	6.7	6.5	6.9	6.8	6.9	6.8	6.8	6.6	6.7
多摩市	7.2	6.5	5.3	5.5	4.9	5.1	5.4	5.1	4.6	5.6
稲城市	8.9	9.0	8.4	9.3	9.7	9.1	9.0	8.9	8.7	7.9
羽村市	8.2	8.4	8.0	7.8	7.8	7.7	6.9	6.6	5.9	5.9
あきる野市	13.4	14.5	15.4	14.5	13.8	13.9	12.6	11.4	10.6	9.4
西東京市	14.8	14.9	13.6	14.1	12.9	12.4	11.9	10.3	9.3	8.6
瑞穂町	4.9	4.9	5.3	5.6	5.6	5.0	4.8	4.9	5.1	5.6
日の出町	11.0	10.9	9.6	10.0	8.6	8.9	8.9	8.5	8.1	8.3
檜原村	4.8	5.1	4.4	4.2	4.6	4.8	5.2	4.7	4.6	4.6
奥多摩町	8.6	8.2	7.2	6.5	6.3	5.9	6.2	5.5	5.2	5.0
大島町	15.7	12.5	15.1	16.9	18.8	18.2	18.9	19.9	20.8	23.1
利島村	7.7	6.7	5.6	4.7	2.7	3.9	7.1	7.9	7.1	7.6
新島村	11.5	12.5	11.6	13.5	12.2	10.9	10.5	11.0	11.7	13.3
神津島村	6.1	7.1	6.6	6.4	7.0	7.1	9.2	8.8	8.3	7.4
三宅村	13.7	10.5	7.5	7.6	7.6	9.3	11.6	10.8	11.7	15.6
御蔵島村	5.0	5.5	5.3	4.2	5.5	5.5	7.0	5.5	6.2	6.3
八丈町	14.9	15.8	15.7	16.1	15.7	15.8	15.7	13.0	12.8	13.8
青ヶ島村	8.4	6.8	5.2	8.1	7.8	4.6	3.0	2.7	2.5	2.4
小笠原村	24.0	22.4	20.0	18.4	25.5	13.5	10.9	7.9	15.0	7.4

4 経常収支比率

$$\text{経常収支比率}^{\ast} = \frac{\text{経常経費充当一般財源の額}}{\text{経常一般財源総額} + \text{減収補てん債} + \text{猶予特例債} + \text{臨時財政対策債}} \times 100$$

※ 令和2年度から、経常収支比率の算定における分母に、減収補てん債(特例分)及び臨時財政対策債の発行額に加え、猶予特例債の発行額を含めることとされた。

経常収支比率は、地方公共団体の財政構造の弾力性を示す指標で、人件費、扶助費、公債費のように毎年度経常的に支出される経費(経常的経費)に充当された一般財源の額が、地方税、普通交付税を中心とする毎年度経常的に収入される一般財源(経常一般財源)、減収補てん債(平成18年度までは減税補てん債)、猶予特例債及び臨時財政対策債の合計額に占める割合である。

経常収支比率は、一般的に70～80%が適正水準といわれており、これを超えるとその地方公共団体は弾力性を失いつつあると考えられている。

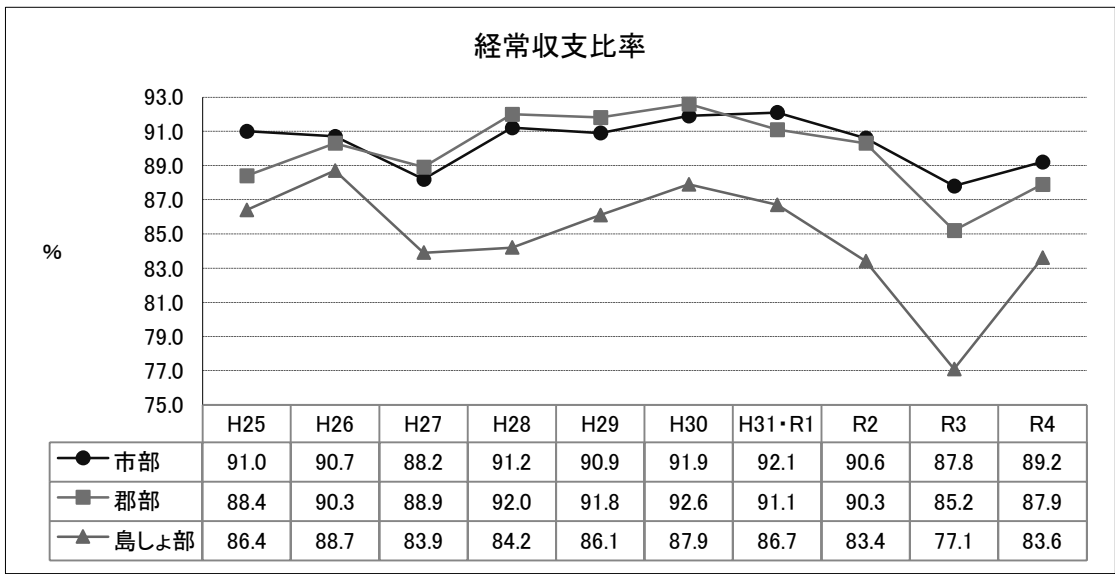

【過去10年間の推移と動向】
 市部、郡部はおおむね90%台、島しょ部はおおむね80%台で推移している。

経常収支比率

(単位:%)

市町村名	平成25年度	平成26年度	平成27年度	平成28年度	平成29年度	平成30年度	平成31・令和元年度	令和2年度	令和3年度	令和4年度
八王子市	86.2	87.1	84.0	88.8	88.4	88.1	87.3	85.7	85.7	86.7
立川市	92.8	92.8	87.9	88.5	90.0	91.1	91.0	87.8	86.8	82.2
武蔵野市	87.0	84.7	80.8	80.8	82.1	84.2	84.3	84.2	84.2	81.2
三鷹市	91.9	86.4	84.0	86.8	89.6	89.4	89.8	89.4	91.5	89.5
青梅市	94.3	97.5	96.7	100.1	98.7	99.6	100.2	99.1	93.1	93.3
府中市	85.8	85.6	81.3	83.2	84.0	83.9	87.0	85.1	85.1	82.9
昭島市	91.5	92.3	93.0	95.2	92.8	90.9	93.9	92.4	84.1	93.9
調布市	89.6	86.7	85.0	90.9	90.8	95.8	89.7	91.3	89.8	90.7
町田市	92.3	92.9	90.3	93.7	90.5	91.3	93.3	91.9	86.7	91.2
小金井市	96.7	94.5	90.8	92.7	94.3	96.4	95.6	94.8	92.2	94.0
小平市	91.4	93.9	91.8	94.9	93.0	92.7	93.7	91.0	83.1	85.2
日野市	94.6	89.5	91.8	93.9	89.9	97.7	95.0	96.2	87.6	90.9
東村山市	89.7	91.9	88.9	93.8	91.7	93.1	96.8	93.1	86.7	92.5
国分寺市	95.7	93.7	90.9	92.9	94.6	96.8	94.5	93.4	94.3	94.2
国立市	96.1	95.8	90.3	92.7	95.0	96.2	100.2	98.3	97.4	99.1
福生市	90.5	91.9	86.2	91.1	90.7	93.1	91.3	90.2	85.7	84.6
狛江市	92.7	91.0	88.8	90.1	91.2	91.3	92.7	89.7	87.7	85.4
東大和市	90.1	91.1	90.8	92.7	93.9	94.4	96.6	92.1	90.8	92.8
清瀬市	93.6	93.4	90.5	92.5	91.1	93.1	95.1	91.6	88.5	92.0
東久留米市	95.5	94.3	92.2	93.8	93.2	94.5	93.7	92.9	89.0	92.3

※ 経常収支比率は、経常一般財源等に減収補てん債(特例分)、猶予特例債(令和2・3年度のみ発行可能)及び臨時財政対策債の発行額を加えた率である。

経常収支比率

(単位:%)

市町村名	平成25年度	平成26年度	平成27年度	平成28年度	平成29年度	平成30年度	平成31・令和元年度	令和2年度	令和3年度	令和4年度
武蔵村山市	92.9	92.7	92.0	95.2	94.1	94.6	95.3	92.4	88.3	92.6
多摩市	90.5	91.3	87.8	90.6	89.0	90.3	90.6	87.3	85.5	87.2
稲城市	84.1	86.3	87.1	91.6	91.3	89.1	91.1	88.3	88.2	90.1
羽村市	94.9	92.3	96.7	103.5	105.8	100.7	102.6	100.2	91.4	95.6
あきる野市	94.1	96.0	93.7	98.8	98.9	98.6	99.3	97.5	92.3	97.1
西東京市	94.4	96.1	92.5	95.8	95.1	95.3	95.1	94.0	89.5	93.1
瑞穂町	86.9	90.3	88.1	90.4	90.4	90.2	90.9	91.0	85.2	90.1
日の出町	102.9	105.2	105.3	112.4	108.3	109.7	104.0	105.5	97.2	97.9
檜原村	74.6	72.4	72.0	76.1	79.5	81.6	81.3	73.5	73.4	73.2
奥多摩町	75.8	75.3	74.0	73.5	74.5	76.9	74.3	72.7	72.4	72.8
大島町	84.9	91.9	84.0	88.1	89.0	97.2	88.3	89.4	87.4	94.4
利島村	87.7	75.2	73.5	78.8	78.7	76.9	80.3	62.5	84.9	84.8
新島村	82.4	83.9	79.5	79.8	88.2	86.8	85.9	84.4	73.5	79.0
神津島村	79.6	82.1	79.1	80.0	82.7	82.2	77.0	76.4	66.7	74.7
三宅村	93.4	89.0	81.9	80.6	89.9	86.0	91.1	85.2	69.1	83.0
御蔵島村	84.7	92.8	72.7	71.7	91.9	71.0	55.3	89.3	77.5	69.9
八丈町	88.9	91.4	89.2	88.0	83.9	87.2	90.7	84.6	78.3	84.8
青ヶ島村	75.7	76.0	77.5	85.8	77.7	88.2	89.3	98.7	95.2	96.9
小笠原村	87.8	89.9	87.2	83.5	83.6	84.6	85.7	73.7	69.9	73.9

5 健全化判断比率

(1) 実質赤字比率

$$\text{実質赤字比率} = \frac{\text{一般会計等の実質赤字額}}{\text{標準財政規模}} \times 100$$

一般会計・用地会計・受託水道事業会計等の決算を対象(一般会計等)とし、重複分を純計した実質赤字の標準財政規模に対する比率である。早期健全化基準は、市町村は財政規模に応じ11.25～15%、財政再生基準は、市町村は20%とされている。なお、市部、郡部、島しょ部いずれにおいても、赤字となるエリアはなかった。

実質赤字比率（過去3か年分）

	令和2年度	令和3年度	令和4年度
市部	- %	- %	- %
郡部	- %	- %	- %
島しょ部	- %	- %	- %

※ 赤字額がない場合は、「-」と表記している。

実質赤字比率

(単位:%)

市町村名	平成25年度	平成26年度	平成27年度	平成28年度	平成29年度	平成30年度	平成31・令和元年度	令和2年度	令和3年度	令和4年度
八王子市	-(11.25)	-(11.25)	-(11.25)	-(11.25)	-(11.25)	-(11.25)	-(11.25)	-(11.25)	-(11.25)	-(11.25)
立川市	-(11.51)	-(11.52)	-(11.45)	-(11.43)	-(11.43)	-(11.44)	-(11.43)	-(11.41)	-(11.44)	-(11.37)
武蔵野市	-(11.55)	-(11.50)	-(11.46)	-(11.41)	-(11.42)	-(11.42)	-(11.42)	-(11.38)	-(11.41)	-(11.35)
三鷹市	-(11.61)	-(11.58)	-(11.47)	-(11.46)	-(11.45)	-(11.49)	-(11.46)	-(11.45)	-(11.47)	-(11.41)
青梅市	-(12.01)	-(12.02)	-(12.00)	-(12.00)	-(11.99)	-(11.98)	-(11.99)	-(11.96)	-(11.88)	-(11.91)
府中市	-(11.28)	-(11.25)	-(11.25)	-(11.25)	-(11.25)	-(11.25)	-(11.25)	-(11.25)	-(11.25)	-(11.25)
昭島市	-(12.40)	-(12.39)	-(12.37)	-(12.37)	-(12.35)	-(12.35)	-(12.34)	-(12.32)	-(12.23)	-(12.23)
調布市	-(11.40)	-(11.33)	-(11.27)	-(11.26)	-(11.30)	-(11.30)	-(11.33)	-(11.25)	-(11.28)	-(11.25)
町田市	-(11.25)	-(11.25)	-(11.25)	-(11.25)	-(11.25)	-(11.25)	-(11.25)	-(11.25)	-(11.25)	-(11.25)
小金井市	-(12.42)	-(12.41)	-(12.33)	-(12.26)	-(12.27)	-(12.30)	-(12.27)	-(12.21)	-(12.16)	-(12.14)
小平市	-(11.65)	-(11.64)	-(11.63)	-(11.62)	-(11.62)	-(11.60)	-(11.60)	-(11.55)	-(11.51)	-(11.53)
日野市	-(11.68)	-(11.68)	-(11.65)	-(11.62)	-(11.63)	-(11.63)	-(11.62)	-(11.58)	-(11.53)	-(11.55)
東村山市	-(11.92)	-(11.91)	-(11.87)	-(11.87)	-(11.87)	-(11.85)	-(11.86)	-(11.81)	-(11.73)	-(11.76)
国分寺市	-(12.24)	-(12.24)	-(12.20)	-(12.17)	-(12.17)	-(12.18)	-(12.12)	-(12.06)	-(12.10)	-(12.03)
国立市	-(12.77)	-(12.77)	-(12.76)	-(12.73)	-(12.73)	-(12.75)	-(12.75)	-(12.72)	-(12.66)	-(12.67)
福生市	-(13.11)	-(13.13)	-(13.10)	-(13.11)	-(13.11)	-(13.09)	-(13.10)	-(13.07)	-(12.99)	-(13.03)
狛江市	-(12.82)	-(12.81)	-(12.77)	-(12.75)	-(12.74)	-(12.74)	-(12.74)	-(12.69)	-(12.62)	-(12.63)
東大和市	-(12.72)	-(12.71)	-(12.69)	-(12.68)	-(12.66)	-(12.66)	-(12.65)	-(12.63)	-(12.58)	-(12.60)
清瀬市	-(12.79)	-(12.78)	-(12.78)	-(12.77)	-(12.76)	-(12.75)	-(12.75)	-(12.73)	-(12.67)	-(12.70)
東久留米市	-(12.33)	-(12.32)	-(12.29)	-(12.28)	-(12.26)	-(12.25)	-(12.26)	-(12.21)	-(12.12)	-(12.14)

※ ()内の数値は、各団体の早期健全化基準(財政規模に応じ設定)である。

※ 赤字額がない場合は、「-」と表記している。

実質赤字比率

(単位:%)

市町村名	平成25年度	平成26年度	平成27年度	平成28年度	平成29年度	平成30年度	平成31・令和元年度	令和2年度	令和3年度	令和4年度
武蔵村山市	-(12.89)	-(12.90)	-(12.89)	-(12.89)	-(12.88)	-(12.86)	-(12.87)	-(12.83)	-(12.77)	-(12.81)
多摩市	-(11.89)	-(11.84)	-(11.78)	-(11.78)	-(11.78)	-(11.81)	-(11.76)	-(11.76)	-(11.77)	-(11.72)
稲城市	-(12.67)	-(12.66)	-(12.65)	-(12.63)	-(12.62)	-(12.62)	-(12.62)	-(12.58)	-(12.53)	-(12.55)
羽村市	-(13.15)	-(13.18)	-(13.10)	-(13.11)	-(13.16)	-(13.16)	-(13.15)	-(13.10)	-(13.05)	-(13.08)
あきる野市	-(12.69)	-(12.70)	-(12.68)	-(12.69)	-(12.69)	-(12.67)	-(12.67)	-(12.64)	-(12.61)	-(12.62)
西東京市	-(11.49)	-(11.50)	-(11.50)	-(11.48)	-(11.48)	-(11.49)	-(11.49)	-(11.46)	-(11.41)	-(11.43)
瑞穂町	-(14.10)	-(14.13)	-(14.06)	-(13.98)	-(14.01)	-(14.09)	-(14.03)	-(14.00)	-(13.93)	-(13.95)
日の出町	-(15.00)	-(15.00)	-(15.00)	-(15.00)	-(15.00)	-(15.00)	-(15.00)	-(15.00)	-(15.00)	-(15.00)
檜原村	-(15.00)	-(15.00)	-(15.00)	-(15.00)	-(15.00)	-(15.00)	-(15.00)	-(15.00)	-(15.00)	-(15.00)
奥多摩町	-(15.00)	-(15.00)	-(15.00)	-(15.00)	-(15.00)	-(15.00)	-(15.00)	-(15.00)	-(15.00)	-(15.00)
大島町	-(15.00)	-(15.00)	-(15.00)	-(15.00)	-(15.00)	-(15.00)	-(15.00)	-(15.00)	-(15.00)	-(15.00)
利島村	-(15.00)	-(15.00)	-(15.00)	-(15.00)	-(15.00)	-(15.00)	-(15.00)	-(15.00)	-(15.00)	-(15.00)
新島村	-(15.00)	-(15.00)	-(15.00)	-(15.00)	-(15.00)	-(15.00)	-(15.00)	-(15.00)	-(15.00)	-(15.00)
神津島村	-(15.00)	-(15.00)	-(15.00)	-(15.00)	-(15.00)	-(15.00)	-(15.00)	-(15.00)	-(15.00)	-(15.00)
三宅村	-(15.00)	-(15.00)	-(15.00)	-(15.00)	-(15.00)	-(15.00)	-(15.00)	-(15.00)	-(15.00)	-(15.00)
御蔵島村	-(15.00)	-(15.00)	-(15.00)	-(15.00)	-(15.00)	-(15.00)	-(15.00)	-(15.00)	-(15.00)	-(15.00)
八丈町	-(15.00)	-(15.00)	-(15.00)	-(15.00)	-(15.00)	-(15.00)	-(15.00)	-(15.00)	-(15.00)	-(15.00)
青ヶ島村	-(15.00)	-(15.00)	-(15.00)	-(15.00)	-(15.00)	-(15.00)	-(15.00)	-(15.00)	-(15.00)	-(15.00)
小笠原村	-(15.00)	-(15.00)	-(15.00)	-(15.00)	-(15.00)	-(15.00)	-(15.00)	-(15.00)	-(15.00)	-(15.00)

(2) 連結実質赤字比率

$$\text{連結実質赤字比率} = \frac{\text{連結実質赤字額}}{\text{標準財政規模}} \times 100$$

全会計(一般会計等、国民健康保険事業、後期高齢者医療事業、介護保険事業、下水道事業等)を対象とした実質赤字(または資金の不足額)の標準財政規模に対する比率である。

早期健全化基準は、市町村は財政規模に応じ16.25～20%、財政再生基準は、市町村は30%とされている。

なお、市部、郡部、島しょ部いずれにおいても、赤字となるエリアはなかった。

連結実質赤字比率 (過去3か年分)

	令和2年度	令和3年度	令和4年度
市部	- %	- %	- %
郡部	- %	- %	- %
島しょ部	- %	- %	- %

※ 赤字額がない場合は、「-」と表記している。

連結実質赤字比率

(単位:%)

市町村名	平成25年度	平成26年度	平成27年度	平成28年度	平成29年度	平成30年度	平成31・令和元年度	令和2年度	令和3年度	令和4年度
八王子市	-(16.25)	-(16.25)	-(16.25)	-(16.25)	-(16.25)	-(16.25)	-(16.25)	-(16.25)	-(16.25)	-(16.25)
立川市	-(16.51)	-(16.52)	-(16.45)	-(16.43)	-(16.43)	-(16.44)	-(16.43)	-(16.41)	-(16.44)	-(16.37)
武蔵野市	-(16.55)	-(16.50)	-(16.46)	-(16.41)	-(16.42)	-(16.42)	-(16.42)	-(16.38)	-(16.41)	-(16.35)
三鷹市	-(16.61)	-(16.58)	-(16.47)	-(16.46)	-(16.45)	-(16.49)	-(16.46)	-(16.45)	-(16.47)	-(16.41)
青梅市	-(17.01)	-(17.02)	-(17.00)	-(17.00)	-(16.99)	-(16.98)	-(16.99)	-(16.96)	-(16.88)	-(16.91)
府中市	-(16.28)	-(16.25)	-(16.25)	-(16.25)	-(16.25)	-(16.25)	-(16.25)	-(16.25)	-(16.25)	-(16.25)
昭島市	-(17.40)	-(17.39)	-(17.37)	-(17.37)	-(17.35)	-(17.35)	-(17.34)	-(17.32)	-(17.23)	-(17.23)
調布市	-(16.40)	-(16.33)	-(16.27)	-(16.26)	-(16.30)	-(16.30)	-(16.33)	-(16.25)	-(16.28)	-(16.25)
町田市	-(16.25)	-(16.25)	-(16.25)	-(16.25)	-(16.25)	-(16.25)	-(16.25)	-(16.25)	-(16.25)	-(16.25)
小金井市	-(17.42)	-(17.41)	-(17.33)	-(17.26)	-(17.27)	-(17.30)	-(17.27)	-(17.21)	-(17.16)	-(17.14)
小平市	-(16.65)	-(16.64)	-(16.63)	-(16.62)	-(16.62)	-(16.60)	-(16.60)	-(16.55)	-(16.51)	-(16.53)
日野市	-(16.68)	-(16.68)	-(16.65)	-(16.62)	-(16.63)	-(16.63)	-(16.62)	-(16.58)	-(16.53)	-(16.55)
東村山市	-(16.92)	-(16.91)	-(16.87)	-(16.87)	-(16.87)	-(16.85)	-(16.86)	-(16.81)	-(16.73)	-(16.76)
国分寺市	-(17.24)	-(17.24)	-(17.20)	-(17.17)	-(17.17)	-(17.18)	-(17.12)	-(17.06)	-(17.10)	-(17.03)
国立市	-(17.77)	-(17.77)	-(17.76)	-(17.73)	-(17.73)	-(17.75)	-(17.75)	-(17.72)	-(17.66)	-(17.67)
福生市	-(18.11)	-(18.13)	-(18.10)	-(18.11)	-(18.11)	-(18.09)	-(18.10)	-(18.07)	-(17.99)	-(18.03)
狛江市	-(17.82)	-(17.81)	-(17.77)	-(17.75)	-(17.74)	-(17.74)	-(17.74)	-(17.69)	-(17.62)	-(17.63)
東大和市	-(17.72)	-(17.71)	-(17.69)	-(17.68)	-(17.66)	-(17.66)	-(17.65)	-(17.63)	-(17.58)	-(17.60)
清瀬市	-(17.79)	-(17.78)	-(17.78)	-(17.77)	-(17.76)	-(17.75)	-(17.75)	-(17.73)	-(17.67)	-(17.70)
東久留米市	-(17.33)	-(17.32)	-(17.29)	-(17.28)	-(17.26)	-(17.25)	-(17.26)	-(17.21)	-(17.12)	-(17.14)

※ ()内の数値は、各団体の早期健全化基準(財政規模に応じ設定)である。

※ 赤字額がない場合は、「-」と表記している。

連結実質赤字比率

(単位:%)

市町村名	平成25年度	平成26年度	平成27年度	平成28年度	平成29年度	平成30年度	平成31・令和元年度	令和2年度	令和3年度	令和4年度
武蔵村山市	-(17.89)	-(17.90)	-(17.89)	-(17.89)	-(17.88)	-(17.86)	-(17.87)	-(17.83)	-(17.77)	-(17.81)
多摩市	-(16.89)	-(16.84)	-(16.78)	-(16.78)	-(16.78)	-(16.81)	-(16.76)	-(16.76)	-(16.77)	-(16.72)
稲城市	-(17.67)	-(17.66)	-(17.65)	-(17.63)	-(17.62)	-(17.62)	-(17.62)	-(17.58)	-(17.53)	-(17.55)
羽村市	-(18.15)	-(18.18)	-(18.10)	-(18.11)	-(18.16)	-(18.16)	-(18.15)	-(18.10)	-(18.05)	-(18.08)
あきる野市	-(17.69)	-(17.70)	-(17.68)	-(17.69)	-(17.69)	-(17.67)	-(17.67)	-(17.64)	-(17.61)	-(17.62)
西東京市	-(16.49)	-(16.50)	-(16.50)	-(16.48)	-(16.48)	-(16.49)	-(16.49)	-(16.46)	-(16.41)	-(16.43)
瑞穂町	-(19.10)	-(19.13)	-(19.06)	-(18.98)	-(19.01)	-(19.09)	-(19.03)	-(19.00)	-(18.93)	-(18.95)
日の出町	-(20.00)	-(20.00)	-(20.00)	-(20.00)	-(20.00)	-(20.00)	-(20.00)	-(20.00)	-(20.00)	-(20.00)
檜原村	-(20.00)	-(20.00)	-(20.00)	-(20.00)	-(20.00)	-(20.00)	-(20.00)	-(20.00)	-(20.00)	-(20.00)
奥多摩町	-(20.00)	-(20.00)	-(20.00)	-(20.00)	-(20.00)	-(20.00)	-(20.00)	-(20.00)	-(20.00)	-(20.00)
大島町	-(20.00)	-(20.00)	-(20.00)	-(20.00)	-(20.00)	-(20.00)	-(20.00)	-(20.00)	-(20.00)	-(20.00)
利島村	-(20.00)	-(20.00)	-(20.00)	-(20.00)	-(20.00)	-(20.00)	-(20.00)	-(20.00)	-(20.00)	-(20.00)
新島村	-(20.00)	-(20.00)	-(20.00)	-(20.00)	-(20.00)	-(20.00)	-(20.00)	-(20.00)	-(20.00)	-(20.00)
神津島村	-(20.00)	-(20.00)	-(20.00)	-(20.00)	-(20.00)	-(20.00)	-(20.00)	-(20.00)	-(20.00)	-(20.00)
三宅村	-(20.00)	-(20.00)	-(20.00)	-(20.00)	-(20.00)	-(20.00)	-(20.00)	-(20.00)	-(20.00)	-(20.00)
御蔵島村	-(20.00)	-(20.00)	-(20.00)	-(20.00)	-(20.00)	-(20.00)	-(20.00)	-(20.00)	-(20.00)	-(20.00)
八丈町	-(20.00)	-(20.00)	-(20.00)	-(20.00)	-(20.00)	-(20.00)	-(20.00)	-(20.00)	-(20.00)	-(20.00)
青ヶ島村	-(20.00)	-(20.00)	-(20.00)	-(20.00)	-(20.00)	-(20.00)	-(20.00)	-(20.00)	-(20.00)	-(20.00)
小笠原村	-(20.00)	-(20.00)	-(20.00)	-(20.00)	-(20.00)	-(20.00)	-(20.00)	-(20.00)	-(20.00)	-(20.00)

(3) 実質公債費比率

$$\text{実質公債費比率 (3か年平均)} = \frac{(\text{地方債の元利償還金} + \text{準元利償還金}) - (\text{特定財源} + \text{元利償還金} \cdot \text{準元利償還金に係る基準財政需要額算入額})}{\text{標準財政規模} - (\text{元利償還金} \cdot \text{準元利償還金に係る基準財政需要額算入額})} \times 100$$

一般会計等が負担する元利償還金及び準元利償還金の標準財政規模に対する比率である。
 算出方法は異なるが、地方債協議制度への移行に伴い平成17年度に新たに導入された指標でもある。毎年度経常的に収入される財源のうち、公債費や公営企業債に対する繰出金などの公債費に準ずるものを含めた実質的な公債費相当額(普通交付税で措置されるものを除く。)に充当されたものの占める割合をいう。
 早期健全化基準は地方債協議・許可制度において一般単独事業の許可が制限される基準であった25%、財政再生基準は同制度において公共事業等の許可が制限される基準であった35%とされている。
 なお、市部、郡部、島しょ部いずれにおいても、早期健全化基準以上及び財政再生基準以上となるエリアはなかった。

実質公債費比率 (過去3か年分)

	令和2年度	令和3年度	令和4年度
市部	0.8 %	0.9 %	1.1 %
郡部	3.1 %	2.8 %	2.5 %
島しょ部	8.2 %	8.2 %	8.2 %

実質公債費比率

(単位:%)

市町村名	平成25年度	平成26年度	平成27年度	平成28年度	平成29年度	平成30年度	平成31・令和元年度	令和2年度	令和3年度	令和4年度
八王子市	0.0	△ 0.3	△ 0.5	△ 0.6	△ 0.5	△ 0.6	△ 0.7	△ 0.9	△ 0.6	△ 0.4
立川市	2.4	2.5	2.0	2.0	2.5	2.8	2.4	1.8	1.8	1.9
武蔵野市	△ 1.4	△ 1.3	△ 0.8	△ 1.0	△ 0.7	△ 0.4	△ 0.4	△ 0.7	△ 1.1	△ 1.0
三鷹市	4.1	3.7	3.9	3.8	3.5	2.3	1.4	1.0	0.8	1.0
青梅市	2.2	1.8	1.7	2.2	2.4	2.7	2.7	2.6	2.4	2.2
府中市	5.5	3.8	3.2	2.6	2.9	3.0	2.7	3.0	3.2	2.9
昭島市	1.4	1.2	0.9	0.5	0.2	0.2	0.3	0.5	0.4	0.3
調布市	2.2	2.3	1.8	1.3	0.7	0.5	0.3	0.4	0.7	1.1
町田市	△ 1.7	△ 2.0	△ 1.7	△ 1.3	△ 0.6	△ 0.3	0.0	0.5	0.9	1.0
小金井市	4.1	3.2	3.1	3.0	2.8	2.5	2.1	1.8	1.6	1.5
小平市	2.9	2.1	1.1	0.6	0.7	1.2	1.7	2.0	2.0	1.9
日野市	0.7	0.0	△ 0.5	△ 1.1	△ 1.7	△ 2.3	△ 2.2	△ 2.3	△ 2.4	△ 2.4
東村山市	3.8	3.9	5.2	5.3	4.9	3.4	2.7	2.3	2.4	2.6
国分寺市	2.7	1.0	△ 0.8	△ 1.4	△ 0.6	△ 1.0	△ 1.2	△ 1.6	△ 0.6	0.2
国立市	0.7	△ 0.8	△ 2.0	△ 2.0	△ 1.4	△ 0.8	△ 0.4	0.0	0.7	1.7
福生市	0.5	△ 0.6	△ 1.7	△ 2.7	△ 3.0	△ 3.2	△ 3.2	△ 3.1	△ 3.0	△ 2.8
狛江市	5.3	4.6	3.9	3.0	2.5	2.0	1.9	1.7	1.4	1.1
東大和市	0.3	△ 1.2	△ 2.3	△ 2.6	△ 2.6	△ 2.7	△ 2.7	△ 2.2	△ 1.5	△ 0.8
清瀬市	5.1	4.5	4.4	4.2	4.1	3.6	3.5	3.7	3.9	4.0
東久留米市	3.9	2.6	1.6	0.7	0.4	0.2	0.3	0.1	△ 0.1	△ 0.1

実質公債費比率

(単位:%)

市町村名	平成25年度	平成26年度	平成27年度	平成28年度	平成29年度	平成30年度	平成31・令和元年度	令和2年度	令和3年度	令和4年度
武蔵村山市	1.0	△ 0.1	△ 0.6	△ 0.7	△ 0.3	△ 0.2	0.0	0.3	0.8	1.4
多摩市	△ 0.3	△ 0.4	△ 0.2	0.0	0.3	0.6	1.6	2.0	2.9	3.0
稲城市	2.4	1.8	1.6	1.3	2.1	2.7	2.9	3.0	3.1	3.5
羽村市	2.7	1.4	1.0	1.5	2.0	2.0	1.6	1.0	0.6	0.3
あきる野市	7.1	7.0	7.3	7.8	8.5	8.6	8.2	7.1	6.0	4.9
西東京市	0.4	0.1	0.0	△ 0.2	0.1	0.8	1.7	2.1	2.3	2.4
瑞穂町	△ 0.7	△ 1.1	△ 0.9	△ 0.3	0.6	0.8	0.6	0.6	0.6	0.8
日の出町	7.2	7.0	6.9	6.5	6.0	5.3	4.5	4.4	4.1	3.9
檜原村	5.0	4.8	4.7	4.6	4.9	5.2	5.0	4.2	1.9	△ 1.0
奥多摩町	7.0	6.3	5.7	5.4	5.6	5.9	6.8	7.1	7.3	7.3
大島町	13.4	12.7	11.8	11.4	11.5	12.0	12.2	11.8	11.8	12.1
利島村	4.9	4.1	3.5	2.7	2.8	2.8	4.0	4.9	6.4	6.5
新島村	7.3	7.2	7.0	7.3	7.3	6.8	6.2	6.0	6.1	6.5
神津島村	1.2	1.3	1.6	1.5	1.6	1.6	2.2	2.7	2.9	2.5
三宅村	12.3	11.7	9.1	6.3	3.9	3.9	4.7	5.6	6.2	7.4
御蔵島村	2.1	1.3	1.6	1.8	2.2	2.4	3.3	4.8	5.6	5.8
八丈町	9.7	10.2	11.3	12.3	12.4	12.5	12.3	12.2	12.0	11.3
青ヶ島村	2.6	2.1	△ 1.4	△ 2.4	△ 2.2	△ 0.3	△ 0.2	△ 0.7	△ 0.9	△ 0.6
小笠原村	14.1	12.7	11.2	10.5	9.8	8.4	6.9	5.4	4.1	3.3

(4) 将来負担比率

$$\text{将来負担比率} = \frac{\text{将来負担額} - (\text{充当可能基金額} + \text{特定財源見込額} + \text{地方債現在高等に係る基準財政需要額算入見込額})}{\text{標準財政規模} - (\text{元利償還金} \cdot \text{準元利償還金に係る基準財政需要額算入額})} \times 100$$

一般会計等が将来負担すべき実質的な負債から充当可能な財源を控除した将来負担見込額の標準財政規模に対する比率である。
 早期健全化基準は、市町村は350%とされている。
 なお、市部、郡部、島しょ部いずれにおいても、早期健全化基準以上の数値となるエリアはなかった。

将来負担比率（過去3か年分）

	令和2年度	令和3年度	令和4年度
市部	- %	- %	- %
郡部	- %	- %	- %
島しょ部	- %	- %	- %

※ 将来負担比率が算定されない場合は、「-」と表記している。

将来負担比率

(単位:%)

市町村名	平成25年度	平成26年度	平成27年度	平成28年度	平成29年度	平成30年度	平成31・令和元年度	令和2年度	令和3年度	令和4年度
八王子市	11.1	4.8	-	-	-	-	-	-	-	-
立川市	-	-	-	-	-	-	-	-	-	-
武蔵野市	-	-	-	-	-	-	-	-	-	-
三鷹市	40.8	29.5	21.7	18.6	11.8	2.5	6.8	4.0	-	-
青梅市	4.3	-	-	5.3	0.0	-	-	-	-	-
府中市	-	-	-	-	-	-	-	-	-	-
昭島市	1.6	-	-	-	-	-	-	-	-	-
調布市	8.3	3.9	-	-	0.7	6.8	9.7	11.6	8.2	3.9
町田市	-	-	-	-	-	-	-	-	-	-
小金井市	48.0	35.7	25.6	18	9.6	7.6	17.9	13.8	-	-
小平市	-	-	-	-	-	-	-	-	-	-
日野市	23.7	11.8	8.2	17.3	10.6	1.0	13.1	19.9	13.8	-
東村山市	23.4	18.8	16.2	9.5	6.0	0.3	0.2	-	-	-
国分寺市	-	-	-	-	-	-	0.4	-	5.7	7.8
国立市	-	-	-	-	-	-	-	-	-	-
福生市	-	-	-	-	-	-	-	-	-	-
狛江市	48.1	43.7	28.4	23.5	17.9	14.3	10.1	6.3	-	-
東大和市	-	-	-	-	-	-	-	-	-	-
清瀬市	43.2	37.8	29.4	23.7	23.4	21.9	23.8	41.9	37.2	36.3
東久留米市	24.0	14.1	3.8	-	-	-	-	-	-	-

※ 将来負担比率が算定されない場合は、「-」と表記している。

将来負担比率

(単位:%)

市町村名	平成25年度	平成26年度	平成27年度	平成28年度	平成29年度	平成30年度	平成31・令和元年度	令和2年度	令和3年度	令和4年度
武蔵村山市	-	-	-	-	-	-	-	-	-	-
多摩市	-	-	-	-	-	-	-	-	-	-
稲城市	9.3	11.9	19.7	47.9	30.1	33.7	32.8	34.6	19.5	9.4
羽村市	-	-	-	-	5.3	7.7	15.1	9.6	0.3	-
あきる野市	62.9	66.3	61.8	53.7	51.5	45.5	44.4	41.1	33.1	22.1
西東京市	19.9	19.4	24.8	18.1	19.2	25.2	21.7	19.5	8.6	-
瑞穂町	-	-	-	-	-	-	-	6.0	-	-
日の出町	25.5	24.6	11.0	5.4	3.3	-	-	-	-	-
檜原村	-	-	-	-	-	-	-	-	-	-
奥多摩町	-	4.1	2.5	-	-	-	-	-	-	-
大島町	110.4	124.0	125.2	123.8	121.4	131.9	134.8	121.7	95.5	95.2
利島村	-	-	-	-	-	-	-	-	-	-
新島村	-	-	-	-	-	-	-	-	-	-
神津島村	-	-	-	-	-	-	-	-	-	-
三宅村	-	-	-	-	-	-	-	-	-	-
御蔵島村	-	-	-	-	-	-	-	-	-	-
八丈町	79.3	82.0	68.1	62.3	34.8	17.5	6.6	-	-	-
青ヶ島村	-	-	-	-	-	-	-	-	-	-
小笠原村	-	-	-	-	-	-	-	-	-	-

6 人件費比率

$$\text{人件費比率} = \frac{\text{人件費}}{\text{歳出総額}} \times 100$$

人件費比率は、歳出総額に占める人件費の割合である。

人件費は、報酬、給料、諸手当、年金等、通常勤労の対価として支払われる一切の経費をいい、消費的経費の中で最も義務的経費としての意義が強い。したがって、この割合が大きいほど財政運営の硬直化の要因となってくる。

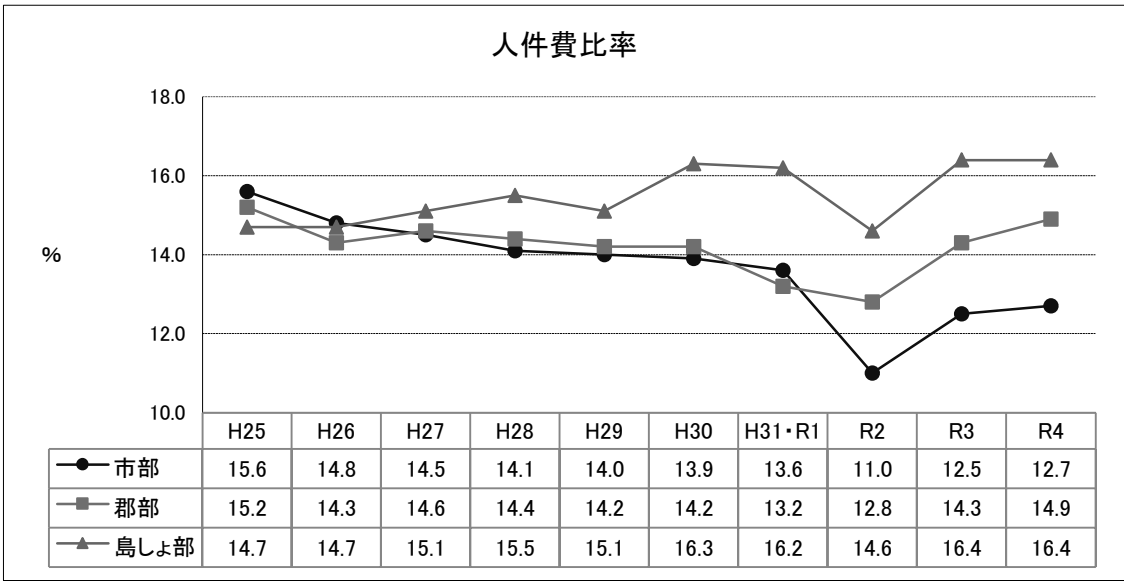

【過去10年間の推移と動向】

市部、郡部の比率は減少傾向であり、島しょ部は増加傾向であった。

令和2年度は全てのエリアで大きく減少したが、その後は増加に転じた。

人件費及び人件費比率

(単位:千円、%)

市町村名	平成25年度		平成26年度		平成27年度		平成28年度		平成29年度	
	決算額	比率	決算額	比率	決算額	比率	決算額	比率	決算額	比率
八王子市	27,808,044	14.8	27,818,669	14.5	27,424,796	14.3	27,617,924	14.2	27,614,345	14.5
立川市	10,989,093	15.6	11,081,427	14.6	10,883,843	14.5	9,843,429	13.3	9,894,417	13.8
武蔵野市	8,909,700	14.9	8,694,317	14.1	9,018,598	13.8	8,787,917	12.8	8,784,682	13.8
三鷹市	10,207,761	16.2	10,057,609	15.2	10,040,918	14.5	9,948,456	14.5	9,708,050	14.9
青梅市	6,654,348	14.4	6,750,155	14.2	6,839,533	13.8	6,803,410	13.8	6,485,889	13.4
府中市	11,401,748	12.2	10,921,905	11.7	11,165,094	11.7	11,076,277	10.4	11,020,056	9.7
昭島市	5,956,323	15.5	5,971,965	13.8	6,116,185	14.6	5,781,498	13.6	5,525,393	13.4
調布市	11,454,595	15.3	11,735,549	14.5	11,315,390	13.2	11,271,617	13.1	11,739,892	13.5
町田市	22,908,564	17.4	22,227,347	16.0	22,504,005	15.8	21,705,817	15.5	21,359,719	14.4
小金井市	6,294,919	16.6	6,070,773	16.6	5,908,791	15.3	6,021,446	15.0	6,081,001	15.2
小平市	8,825,390	15.3	8,803,668	14.6	9,108,028	14.8	9,011,568	14.7	9,355,172	15.0
日野市	9,780,254	16.9	9,362,109	15.4	9,825,929	15.3	9,711,834	14.6	9,665,395	14.7
東村山市	7,673,014	15.4	7,858,775	14.3	7,835,753	15.3	7,788,627	14.7	7,691,434	14.6
国分寺市	6,961,675	17.2	6,843,785	17.3	6,910,194	16.6	6,925,078	14.8	6,765,289	12.3
国立市	4,788,517	18.7	4,843,378	17.0	4,810,371	15.7	4,899,876	16.7	5,179,345	17.6
福生市	3,703,792	16.8	3,666,946	16.3	3,639,570	15.4	3,549,858	13.9	3,574,581	13.7
狛江市	4,567,445	18.5	4,515,386	17.4	4,471,767	15.8	4,383,211	16.4	4,389,362	16.0
東大和市	4,273,532	15.2	4,285,305	14.7	4,406,552	14.3	4,325,397	13.1	4,289,929	13.6
清瀬市	4,569,299	16.8	4,586,172	15.7	4,591,298	16.2	4,588,547	15.9	4,567,659	15.3
東久留米市	5,477,775	14.7	5,337,959	14.2	5,476,641	14.3	5,346,944	13.7	5,391,000	13.5

人件費及び人件費比率

(単位:千円、%)

市町村名	平成30年度		平成31・令和元年度		令和2年度		令和3年度		令和4年度	
	決算額	比率	決算額	比率	決算額	比率	決算額	比率	決算額	比率
八王子市	26,673,867	13.6	26,567,863	12.9	27,914,102	10.6	28,239,027	12.0	28,107,532	12.3
立川市	10,135,672	13.7	10,288,972	13.6	11,016,258	11.1	11,197,384	12.6	10,860,443	11.6
武蔵野市	8,820,550	13.9	9,088,603	13.3	9,773,978	11.7	10,440,437	13.6	9,989,365	13.3
三鷹市	9,730,161	14.4	9,921,433	13.8	10,139,903	11.3	10,534,853	13.5	10,755,639	14.1
青梅市	6,575,074	13.0	6,722,122	13.2	7,109,151	10.7	7,388,352	12.6	7,011,871	11.9
府中市	11,159,944	11.3	11,417,174	11.1	12,461,073	9.2	12,256,048	9.0	12,647,689	9.8
昭島市	5,446,923	12.7	5,297,787	11.7	6,064,503	11.1	5,856,516	11.8	5,816,884	11.7
調布市	11,832,545	13.1	11,884,451	12.8	12,439,004	10.4	12,542,492	12.5	13,194,222	12.9
町田市	21,709,504	14.4	21,770,026	14.1	21,969,270	10.1	21,942,783	11.5	22,231,629	12.8
小金井市	6,163,736	13.5	6,109,410	13.6	6,367,573	10.9	6,431,952	12.4	6,637,178	13.2
小平市	9,151,926	14.2	9,279,488	14.1	9,997,343	11.1	9,888,812	12.9	10,091,303	11.9
日野市	9,987,278	14.5	9,989,330	14.0	11,360,848	12.6	11,306,736	14.5	11,316,743	15.0
東村山市	7,776,608	14.5	7,947,294	14.5	8,430,193	11.4	8,471,389	12.6	8,817,811	13.0
国分寺市	6,809,705	15.0	6,810,450	14.5	7,157,915	11.4	7,411,245	13.1	7,516,931	13.9
国立市	5,122,552	16.5	5,026,037	16.6	5,505,094	14.1	5,639,390	16.5	5,749,819	16.3
福生市	3,648,421	14.9	3,723,567	15.1	3,765,503	12.0	3,758,208	13.3	3,873,473	13.6
狛江市	4,410,687	15.4	4,486,227	15.5	4,557,439	11.7	4,639,892	14.0	4,776,807	13.7
東大和市	4,283,322	13.9	4,331,343	13.5	4,671,300	11.0	4,661,304	12.8	4,611,922	12.3
清瀬市	4,616,749	15.3	4,569,368	14.7	4,749,373	11.2	4,889,723	13.7	4,718,987	13.4
東久留米市	5,393,939	13.1	5,429,091	12.8	6,246,387	11.0	6,174,584	13.2	6,120,716	12.3

人件費及び人件費比率

(単位:千円、%)

市町村名	平成25年度		平成26年度		平成27年度		平成28年度		平成29年度	
	決算額	比率	決算額	比率	決算額	比率	決算額	比率	決算額	比率
武蔵村山市	3,625,107	13.6	3,567,537	12.8	3,626,783	13.2	3,550,948	12.8	3,599,984	12.6
多摩市	8,653,336	17.2	8,517,042	16.7	8,658,324	15.9	8,406,395	15.9	8,165,896	14.8
稲城市	4,788,677	15.7	4,929,117	13.6	5,013,807	14.9	5,034,919	14.9	5,043,737	16.1
羽村市	3,456,470	16.6	3,372,579	15.8	3,407,528	15.5	3,405,863	14.6	3,360,799	14.7
あきる野市	4,136,042	13.7	4,131,991	13.8	4,115,605	12.9	4,037,148	13.8	4,074,931	13.6
西東京市	10,251,377	15.8	10,310,219	15.4	9,999,745	13.5	10,170,492	14.8	10,113,981	14.4
瑞穂町	2,013,271	14.7	2,006,945	14.4	2,008,194	15.0	1,994,298	14.4	2,001,637	13.6
日の出町	1,498,212	17.0	1,415,950	16.0	1,393,010	15.7	1,380,461	15.9	1,439,655	16.4
檜原村	430,659	13.0	421,696	12.0	434,087	12.3	449,532	12.7	464,205	12.7
奥多摩町	910,647	15.1	821,602	12.8	851,675	13.3	826,889	13.1	866,692	13.6
大島町	1,219,957	9.6	1,143,391	8.4	1,178,449	11.4	1,200,753	11.8	1,190,387	12.3
利島村	168,792	17.5	185,090	17.3	190,711	17.8	191,960	15.6	207,806	11.0
新島村	695,676	17.4	683,427	18.9	661,810	14.7	652,492	17.6	653,573	14.3
神津島村	467,941	17.7	574,479	22.3	580,529	21.1	569,270	18.9	595,445	20.3
三宅村	589,637	15.4	564,779	14.5	571,854	12.9	586,194	15.0	590,478	14.8
御蔵島村	201,287	16.7	185,276	15.9	192,141	13.5	184,083	9.4	173,900	12.8
八丈町	1,151,815	16.1	1,159,622	15.8	1,176,131	15.6	1,183,175	16.1	1,179,086	14.8
青ヶ島村	130,324	15.0	135,434	14.5	130,879	12.6	145,804	13.3	178,655	23.7
小笠原村	942,513	20.6	980,622	24.3	990,882	22.1	996,858	22.6	992,366	20.0

人件費及び人件費比率

(単位:千円、%)

市町村名	平成30年度		平成31・令和元年度		令和2年度		令和3年度		令和4年度	
	決算額	比率	決算額	比率	決算額	比率	決算額	比率	決算額	比率
武蔵村山市	3,674,089	13.4	3,822,820	13.6	3,800,855	10.2	3,802,213	11.8	3,865,247	12.3
多摩市	8,213,274	15.3	8,051,237	14.4	8,242,641	11.4	8,122,550	11.9	8,072,697	11.9
稲城市	5,095,355	15.1	5,177,686	15.7	5,579,497	12.2	5,507,024	14.8	5,593,335	14.9
羽村市	3,450,893	15.1	3,401,862	15.1	3,584,061	12.2	3,711,659	14.7	3,663,503	14.1
あきる野市	4,203,082	14.4	4,234,428	13.8	4,643,616	11.1	4,731,904	13.2	4,785,943	13.5
西東京市	10,411,655	14.0	10,173,467	14.4	10,625,449	10.7	10,472,838	13.0	10,826,347	13.0
瑞穂町	2,069,809	13.5	2,109,170	12.4	2,292,967	12.1	2,318,209	13.8	2,348,595	15.0
日の出町	1,401,561	16.1	1,390,251	15.4	1,511,066	13.7	1,575,077	15.2	1,545,936	15.5
檜原村	475,583	13.6	475,812	13.2	516,589	12.6	530,724	13.7	537,535	13.9
奥多摩町	870,873	13.6	871,529	12.3	997,419	13.4	1,021,628	14.3	1,039,852	14.1
大島町	1,211,818	14.4	1,214,174	12.9	1,270,698	12.7	1,298,927	14.7	1,305,295	15.5
利島村	198,958	12.3	214,425	17.0	221,974	14.9	259,052	17.4	259,422	16.2
新島村	665,223	14.9	682,780	16.4	792,095	16.7	810,285	20.6	809,784	19.7
神津島村	622,773	24.5	621,279	22.2	630,190	18.9	641,859	18.8	651,047	19.8
三宅村	585,861	12.9	597,280	14.5	694,333	14.6	662,033	14.5	637,026	15.2
御蔵島村	168,062	10.7	161,660	10.5	154,085	8.0	148,133	9.9	140,264	7.7
八丈町	1,208,761	16.5	1,227,450	16.6	1,318,490	13.3	1,390,865	16.2	1,363,665	15.2
青ヶ島村	171,330	22.4	176,752	18.6	177,890	15.6	177,811	17.9	165,793	15.9
小笠原村	974,265	21.8	976,303	21.1	1,017,507	17.9	1,039,713	17.5	978,427	19.3

7 積立割合

$$\text{積立割合} = \frac{\text{積立金現在高(財政調整基金現在高)}}{\text{標準財政規模}} \times 100$$

積立金(基金)は、財政調整基金、減債基金、その他の特定目的のための基金があり、いずれも将来の財政負担に対する計画的な資金運用方法の一つである。

積立割合を求めるには、このうちのいずれの基金に注目するか、またはこれらの総額を対象とするかにより結果が異なるが、ここでは、年度間の財源の不均衡を調整するための財政調整基金についてのみを対象とする。

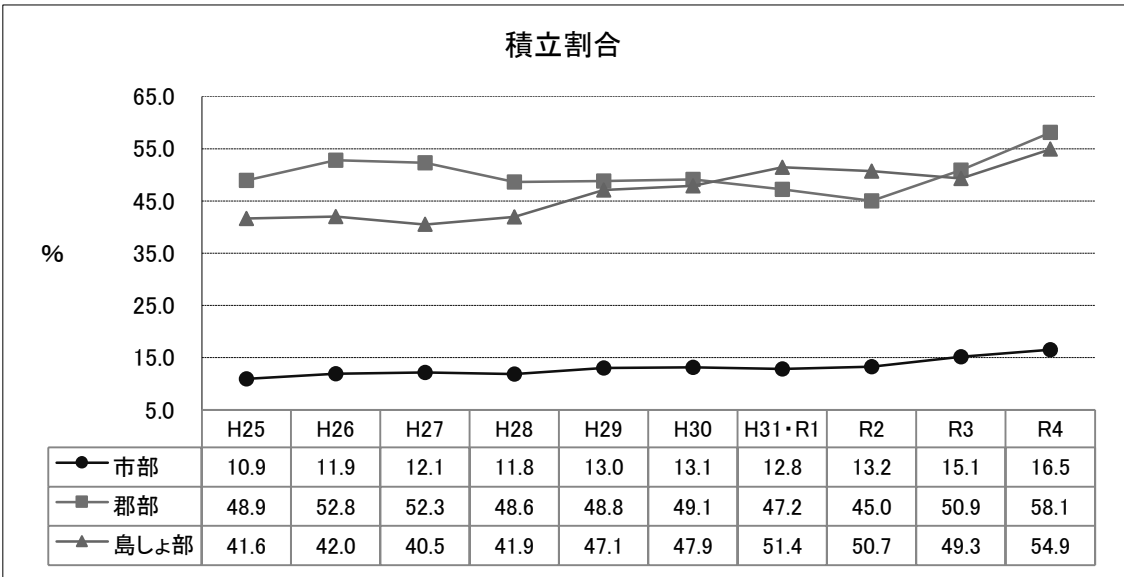

【過去10年間の推移と動向】

市部、島しょ部は増加傾向である。
郡部は平成26年度以降、減少傾向であったが、令和3年度以降増加し、令和4年度はこの10年間で最も高い割合となった。

積立割合(財政調整基金分)

(単位:%)

市町村名	平成25年度	平成26年度	平成27年度	平成28年度	平成29年度	平成30年度	平成31・令和元年度	令和2年度	令和3年度	令和4年度
八王子市	9.0	9.9	9.6	11.5	10.7	9.7	9.8	9.9	12.9	17.4
立川市	16.3	18.6	20.0	19.7	19.7	25.9	25.6	24.7	25.5	26.0
武蔵野市	16.5	15.9	15.3	14.6	14.7	14.6	14.7	13.9	14.4	13.5
三鷹市	10.7	10.5	9.8	10.2	10.3	11.6	10.8	12.0	14.1	14.6
青梅市	10.9	11.5	10.9	10.3	11.7	13.8	13.4	14.5	21.0	26.8
府中市	10.9	13.3	13.2	12.9	14.9	14.6	14.6	14.7	14.9	13.8
昭島市	15.3	18.7	18.4	16.1	18.5	21.6	23.8	26.6	37.2	34.2
調布市	7.8	9.6	10.9	10.4	12.1	7.7	10.9	10.2	12.6	11.6
町田市	8.5	7.1	8.8	9.8	12.3	12.0	10.0	11.2	11.1	12.8
小金井市	5.9	5.9	8.7	9.3	11.6	13.7	16.0	21.9	30.0	27.7
小平市	9.2	11.0	11.2	7.4	8.3	8.6	8.2	7.7	11.6	12.1
日野市	9.9	15.4	12.8	12.3	12.4	12.4	11.2	10.2	11.6	16.3
東村山市	15.0	10.8	12.3	13.0	14.7	14.3	13.0	11.3	11.7	12.2
国分寺市	7.9	10.9	11.7	6.7	22.5	21.0	20.1	16.6	16.5	16.0
国立市	11.0	10.3	11.2	12.3	14.5	14.8	12.9	13.7	14.9	14.6
福生市	16.9	20.8	18.9	23.4	23.5	21.3	21.6	25.7	24.7	25.6
狛江市	7.7	7.8	11.2	9.8	11.5	12.0	12.0	10.8	11.4	13.0
東大和市	13.1	13.6	13.7	12.6	13.6	14.6	12.5	13.9	14.3	14.4
清瀬市	9.5	9.8	9.0	9.1	8.8	9.8	9.7	8.1	7.2	7.7
東久留米市	11.6	14.4	16.7	19.4	20.5	15.4	13.4	18.9	20.3	26.7

積立割合(財政調整基金分)

(単位:%)

市町村名	平成25年度	平成26年度	平成27年度	平成28年度	平成29年度	平成30年度	平成31・令和元年度	令和2年度	令和3年度	令和4年度
武蔵村山市	4.4	4.7	4.8	5.0	8.4	11.2	11.1	11.4	14.4	19.2
多摩市	9.2	11.7	11.5	11.6	11.7	13.4	11.5	12.1	13.1	12.4
稲城市	22.9	22.4	18.8	15.4	15.1	15.6	16.0	15.5	15.6	16.7
羽村市	22.2	26.4	21.9	13.5	8.0	11.3	8.4	12.4	17.0	24.3
あきる野市	9.9	9.9	9.8	10.1	10.1	10.1	8.1	9.6	10.2	11.6
西東京市	10.3	10.0	10.4	8.4	7.7	7.7	7.8	8.5	9.3	10.8
瑞穂町	42.5	42.7	39.8	34.2	31.0	28.9	21.0	14.4	23.6	28.5
日の出町	26.7	29.1	32.6	28.2	31.3	35.0	42.6	46.1	54.3	64.9
檜原村	179.6	209.8	195.6	186.2	185.2	178.8	173.0	161.1	147.4	161.5
奥多摩町	29.5	32.6	35.7	43.8	51.6	55.5	57.8	59.7	60.6	65.0
大島町	18.5	19.1	18.1	17.9	17.4	11.1	8.2	8.7	18.3	20.5
利島村	36.3	37.5	35.6	27.4	192.6	220.8	250.5	238.9	194.7	205.0
新島村	36.7	35.2	29.5	35.2	29.9	24.9	18.5	23.7	34.9	50.7
神津島村	59.9	62.1	57.4	51.4	51.2	51.8	54.5	61.1	69.3	83.6
三宅村	27.4	18.3	24.7	28.3	28.0	26.7	27.0	26.1	25.7	31.1
御蔵島村	207.6	227.2	223.2	246.8	263.9	327.5	416.5	309.1	227.8	235.1
八丈町	22.3	23.5	25.2	27.0	33.4	36.7	36.7	34.9	31.9	33.3
青ヶ島村	229.0	264.5	257.7	275.8	298.9	340.4	414.5	502.0	378.6	390.5
小笠原村	47.6	49.4	43.1	44.8	46.3	47.7	51.0	50.7	44.9	47.8

8 義務的経費比率

$$\text{義務的経費比率} = \frac{\text{義務的経費(人件費 + 扶助費 + 公債費)}}{\text{歳出総額}} \times 100$$

義務的経費は、人件費、公債費及び法令の規定などにより任意に削減することができない扶助費からなり、非弾力的な性格の強い経費である。義務的経費比率は、これらの義務的経費が歳出総額に占める割合で表される。

この比率が大きいほど、経常的経費の増大傾向が強く、財政構造の悪化に伴い市町村が財政構造の健全化を図る場合、大きな障害となる。

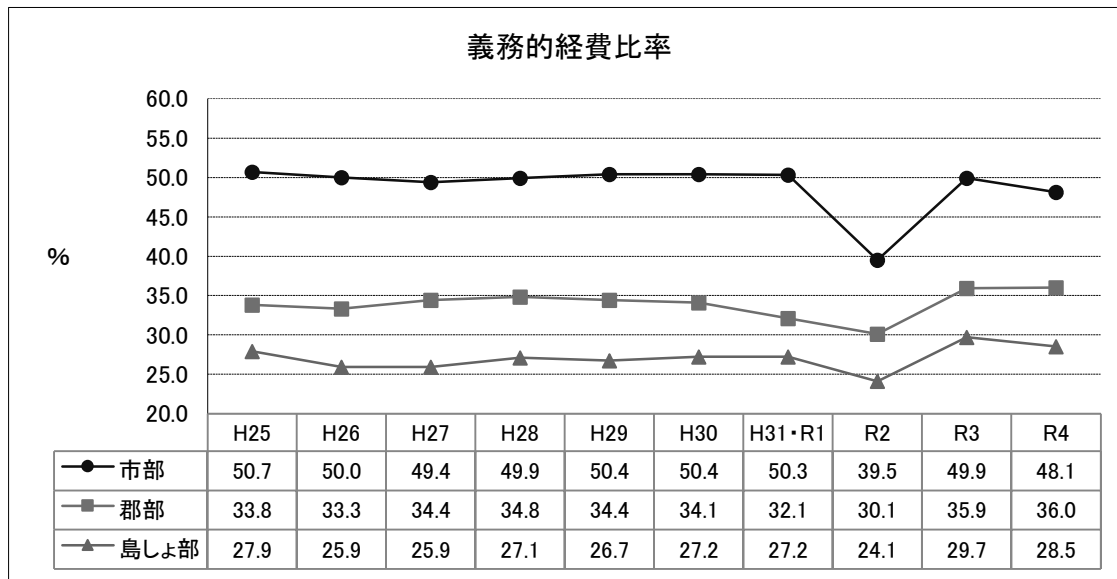

【過去10年間の推移と動向】

全てのエリアで令和2年度は減少したが、令和3年度は増加となった。

全てのエリアでおおむね横ばいであるが、市部は令和2年度以降の数値はそれ以前の数値より減少しているのに対し、郡部、島しょ部は増加している。

義務の経費及び義務の経費比率

(単位:千円、%)

市町村名	平成25年度		平成26年度		平成27年度		平成28年度		平成29年度	
	決算額	比率	決算額	比率	決算額	比率	決算額	比率	決算額	比率
八王子市	103,564,047	55.0	105,374,513	54.9	106,503,121	55.6	108,643,509	56.0	109,548,265	57.4
立川市	37,614,684	53.4	38,761,767	51.0	38,257,716	51.1	38,252,878	51.8	39,317,241	55.0
武蔵野市	23,299,247	38.9	23,959,117	38.8	24,806,355	37.8	25,389,336	37.1	25,837,909	40.5
三鷹市	31,312,523	49.6	31,738,366	48.0	32,241,248	46.4	33,406,782	48.7	33,573,149	51.5
青梅市	24,809,838	53.5	25,896,963	54.6	26,503,635	53.4	27,029,899	54.9	27,086,409	55.8
府中市	41,766,148	44.6	42,785,098	46.1	42,467,074	44.5	43,366,308	40.6	43,832,827	38.4
昭島市	21,584,238	56.1	22,239,685	51.4	22,303,948	53.2	22,576,483	53.1	22,578,242	54.8
調布市	33,849,954	45.2	34,933,766	43.2	35,479,256	41.5	36,834,273	42.9	38,556,591	44.3
町田市	69,601,479	52.8	71,792,296	51.5	74,652,094	52.3	75,827,536	54.2	76,521,809	51.6
小金井市	17,602,241	46.3	17,894,723	49.1	18,252,953	47.3	19,062,316	47.4	19,846,395	49.5
小平市	29,451,304	51.0	30,211,110	50.2	31,217,926	50.7	32,061,834	52.1	33,848,288	54.1
日野市	28,227,492	48.8	28,754,889	47.2	29,374,080	45.7	30,103,340	45.4	30,806,511	46.9
東村山市	27,219,162	54.8	28,372,062	51.8	28,194,185	54.9	28,820,167	54.5	29,115,220	55.3
国分寺市	18,677,613	46.1	19,126,067	48.3	19,286,006	46.2	20,054,782	42.9	20,699,917	37.5
国立市	13,758,315	53.6	14,235,924	50.0	14,327,908	46.8	14,990,566	51.2	15,977,493	54.4
福生市	11,623,947	52.8	11,694,774	52.1	11,801,281	50.0	11,937,815	46.7	12,158,502	46.6
狛江市	12,647,172	51.2	12,861,136	49.4	12,969,184	45.9	13,335,453	49.8	14,090,131	51.2
東大和市	15,576,214	55.5	16,240,147	55.5	16,461,184	53.5	16,971,116	51.3	17,120,774	54.2
清瀬市	15,781,182	58.0	16,485,604	56.5	16,676,739	58.9	17,007,157	59.0	17,149,255	57.6
東久留米市	19,408,642	52.1	19,868,793	52.9	20,520,428	53.4	20,730,272	53.0	21,329,184	53.3

義務的経費及び義務的経費比率

(単位:千円、%)

市町村名	平成30年度		平成31・令和元年度		令和2年度		令和3年度		令和4年度	
	決算額	比率	決算額	比率	決算額	比率	決算額	比率	決算額	比率
八王子市	109,561,644	55.8	109,848,453	53.4	111,663,757	42.4	124,292,532	52.7	122,157,021	53.5
立川市	39,967,527	53.9	40,776,238	53.9	40,612,547	41.0	45,156,143	50.8	41,899,384	44.9
武蔵野市	26,290,663	41.3	27,613,595	40.3	29,185,497	34.8	32,361,632	42.1	30,421,201	40.5
三鷹市	33,890,066	50.2	36,286,092	50.5	36,548,974	40.9	41,424,496	52.9	38,786,578	51.0
青梅市	27,026,152	53.5	27,492,435	53.9	28,051,468	42.1	31,831,467	54.3	29,632,088	50.3
府中市	44,047,948	44.5	45,572,533	44.2	47,970,356	35.5	52,834,676	38.7	49,885,569	38.5
昭島市	22,570,276	52.7	22,520,267	49.8	23,495,049	43.0	26,145,666	52.7	24,827,969	50.0
調布市	39,431,158	43.5	40,321,030	43.4	41,799,120	35.0	47,054,700	46.7	46,454,921	45.4
町田市	77,266,028	51.2	80,103,313	51.9	82,569,702	38.0	92,594,599	48.3	88,230,880	50.7
小金井市	20,286,942	44.5	21,262,290	47.4	22,547,212	38.6	25,585,862	49.5	24,642,749	48.8
小平市	33,790,885	52.5	34,643,283	52.8	35,489,096	39.5	39,427,296	51.4	38,457,202	45.5
日野市	31,941,019	46.4	33,520,660	46.8	35,747,034	39.7	39,955,087	51.1	37,552,806	49.7
東村山市	29,028,207	54.1	29,933,970	54.6	30,714,574	41.5	35,548,789	52.8	32,614,283	48.1
国分寺市	21,109,481	46.5	21,938,556	46.6	23,289,333	37.1	26,471,868	46.9	25,715,832	47.4
国立市	15,865,525	51.2	16,220,609	53.6	17,397,689	44.6	19,563,590	57.2	19,156,431	54.4
福生市	12,150,706	49.6	12,457,158	50.5	12,492,895	39.8	13,950,948	49.3	13,063,400	45.9
狛江市	14,160,946	49.6	14,758,724	51.1	15,373,116	39.5	17,149,992	51.6	16,653,047	47.6
東大和市	17,089,849	55.4	17,353,054	54.3	17,868,573	42.2	19,939,336	54.8	18,958,010	50.4
清瀬市	17,384,504	57.6	17,449,453	56.3	17,567,917	41.4	19,544,180	54.7	18,207,310	51.8
東久留米市	21,372,214	52.0	22,053,622	52.1	23,202,326	40.7	25,871,968	55.2	24,398,893	48.8

義務的経費及び義務的経費比率

(単位:千円、%)

市町村名	平成25年度		平成26年度		平成27年度		平成28年度		平成29年度	
	決算額	比率	決算額	比率	決算額	比率	決算額	比率	決算額	比率
武蔵村山市	14,859,156	55.6	14,899,902	53.5	15,116,744	55.1	15,382,245	55.4	15,751,785	55.1
多摩市	24,030,394	47.7	24,647,314	48.4	25,032,727	45.9	25,308,436	48.0	25,325,107	45.8
稲城市	14,600,963	47.9	15,125,532	41.7	15,857,267	47.0	16,519,537	48.8	16,544,249	52.7
羽村市	10,256,130	49.2	10,673,047	50.1	11,004,013	50.0	11,195,001	48.0	11,467,421	50.2
あきる野市	14,461,247	47.8	15,014,871	50.3	15,356,494	48.2	15,278,150	52.2	15,416,054	51.5
西東京市	34,267,966	52.7	35,479,270	52.9	35,325,727	47.7	36,337,651	52.9	36,739,006	52.4
瑞穂町	4,881,756	35.7	5,047,207	36.3	5,181,294	38.7	5,297,309	38.3	5,427,306	36.9
日の出町	3,635,743	41.2	3,651,551	41.3	3,664,953	41.3	3,714,320	42.8	3,813,571	43.5
檜原村	729,313	22.0	724,740	20.5	729,457	20.7	763,195	21.5	776,980	21.3
奥多摩町	1,523,260	25.2	1,448,986	22.6	1,494,811	23.3	1,493,794	23.6	1,514,877	23.7
大島町	3,095,383	24.3	2,441,669	17.9	2,329,168	22.5	2,421,302	23.9	2,443,918	25.3
利島村	227,754	23.7	240,104	22.4	244,685	22.8	248,051	20.1	261,801	13.8
新島村	1,039,970	26.1	1,051,960	29.2	1,017,291	22.6	1,067,647	28.9	1,035,423	22.7
神津島村	639,062	24.1	753,452	29.2	759,228	27.6	763,207	25.3	781,501	26.6
三宅村	959,708	25.1	916,436	23.5	803,462	18.1	901,366	23.1	886,500	22.2
御蔵島村	262,578	21.8	247,577	21.2	256,679	18.1	250,737	12.8	238,107	17.5
八丈町	2,403,908	33.6	2,457,208	33.5	2,528,415	33.6	2,553,714	34.8	2,486,754	31.2
青ヶ島村	190,845	21.9	183,415	19.6	173,558	16.6	184,054	16.8	213,757	28.3
小笠原村	1,768,756	38.6	1,616,554	40.0	1,623,930	36.2	1,597,048	36.2	1,837,534	37.0

義務的経費及び義務的経費比率

(単位:千円、%)

市町村名	平成30年度		平成31・令和元年度		令和2年度		令和3年度		令和4年度	
	決算額	比率	決算額	比率	決算額	比率	決算額	比率	決算額	比率
武蔵村山市	15,601,537	56.7	15,981,981	56.7	16,052,088	42.9	17,945,055	55.7	17,024,723	54.1
多摩市	25,263,785	47.1	25,446,315	45.4	26,284,933	36.5	29,274,991	42.7	28,078,934	41.4
稲城市	16,549,133	49.1	17,196,146	52.1	18,288,371	40.1	20,468,462	54.9	19,303,018	51.3
羽村市	11,540,610	50.4	11,716,449	52.0	12,193,365	41.6	13,600,909	53.8	12,801,232	49.3
あきる野市	15,580,087	53.3	15,937,523	51.8	16,424,235	39.3	18,344,668	51.0	16,913,953	47.7
西東京市	37,261,745	50.0	37,303,238	52.7	38,103,883	38.3	42,047,927	52.3	40,072,379	48.0
瑞穂町	5,518,934	36.0	5,673,012	33.3	6,058,926	31.9	6,600,228	39.4	6,568,162	42.0
日の出町	3,730,364	42.8	3,798,383	42.0	3,929,921	35.7	4,391,497	42.3	4,038,141	40.5
檜原村	783,504	22.4	795,908	22.1	851,201	20.7	901,868	23.2	892,404	23.1
奥多摩町	1,529,165	23.9	1,530,463	21.6	1,658,596	22.3	1,806,915	25.3	1,757,695	23.9
大島町	2,474,049	29.4	2,512,270	26.7	2,696,269	26.9	3,041,888	34.5	2,972,307	35.4
利島村	246,651	15.3	268,996	21.3	285,215	19.2	337,653	22.7	334,146	20.8
新島村	1,010,799	22.6	1,012,650	24.3	1,149,047	24.2	1,261,855	32.1	1,295,816	31.6
神津島村	811,398	31.9	841,392	30.0	864,555	26.0	927,493	27.2	883,530	26.9
三宅村	906,603	20.0	959,763	23.3	1,076,091	22.6	1,141,035	25.1	1,177,223	28.1
御蔵島村	230,744	14.7	236,148	15.4	237,088	12.4	237,038	15.8	221,099	12.2
八丈町	2,455,693	33.4	2,496,411	33.8	2,537,695	25.7	2,784,360	32.4	2,611,995	29.0
青ヶ島村	198,383	25.9	198,381	20.9	198,283	17.4	198,860	20.0	183,258	17.6
小笠原村	1,387,068	31.0	1,348,564	29.1	1,322,468	23.2	1,709,568	28.8	1,300,794	25.6

9 投資的経費比率

$$\text{投資的経費比率} = \frac{\text{投資的経費(普通建設事業費 + 災害復旧事業費 + 失業対策事業費)}}{\text{歳出総額}} \times 100$$

投資的経費は、その支出の効果が資本形成に向けられ、施設などがストックとして将来に残るものに支出される経費をいい、具体的には普通建設事業費、災害復旧事業費及び失業対策事業費からなる。投資的経費比率は、これらの経費の合計が歳出総額に占める割合で表される。この比率が高いことは、一般に財政運営の硬直度が低い(財政運営に余裕がある。)ことを示すことになるが、人口の急増や生活基盤の整備に追われていることも考えられ、また、現在の投資的経費は将来の義務的経費発生の要因ともなることから、単純に判断することはできない。

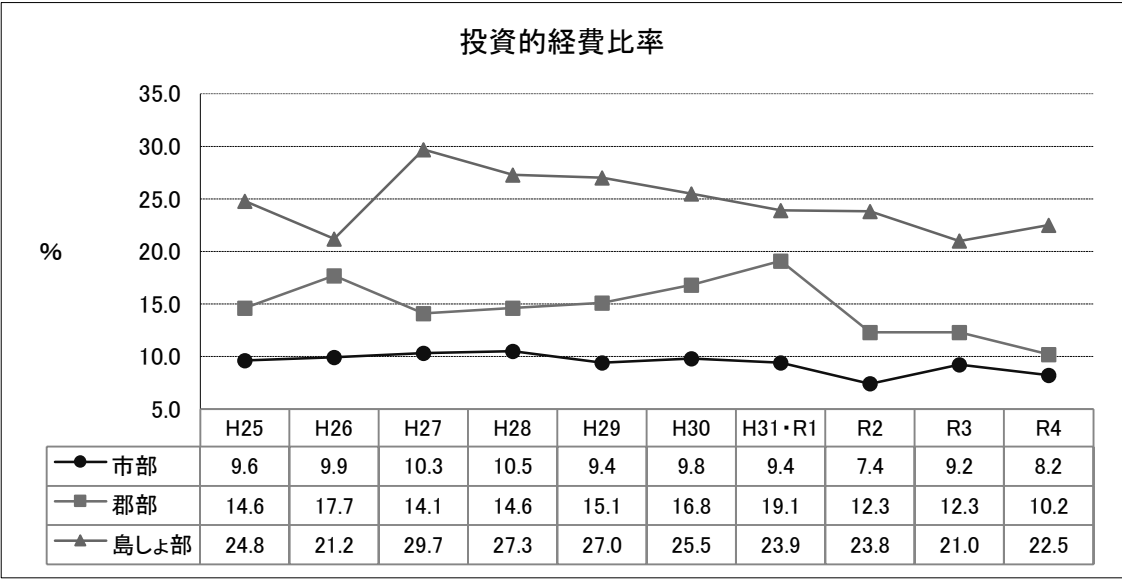

【過去10年間の推移と動向】
 市部は、平成31・令和元年度までおおむね横ばいで、それ以降は増減している。
 郡部は、平成27年度に大きく減少した後、増加に転じ、平成30年度、平成31・令和元年度は大きく増加した。しかし、その後は再度、減少に転じた。
 島しょ部は、平成27年度に大きく増加した後、令和3年度まで減少傾向が続いたが、令和4年度は増加に転じた。

投資の経費及び投資の経費比率

(単位:千円、%)

市町村名	平成25年度		平成26年度		平成27年度		平成28年度		平成29年度	
	決算額	比率	決算額	比率	決算額	比率	決算額	比率	決算額	比率
八王子市	19,425,653	10.3	18,880,503	9.8	16,172,605	8.5	18,306,475	9.4	15,473,979	8.1
立川市	7,310,206	10.4	10,297,888	13.5	8,719,802	11.6	8,226,052	11.2	4,826,602	6.7
武蔵野市	7,466,562	12.5	8,238,467	13.3	10,800,665	16.5	12,662,067	18.5	7,527,682	11.8
三鷹市	7,167,831	11.3	7,920,172	12.0	11,330,214	16.3	8,337,431	12.1	6,134,081	9.4
青梅市	2,642,639	5.7	1,962,274	4.1	2,875,017	5.8	2,239,991	4.6	1,857,207	3.8
府中市	15,567,238	16.6	10,529,582	11.4	12,306,895	12.9	20,444,488	19.1	19,855,549	17.4
昭島市	2,860,988	7.4	4,162,768	9.6	3,871,719	9.3	4,934,857	11.6	3,636,043	8.8
調布市	8,006,716	10.7	10,189,417	12.6	10,185,671	11.9	10,496,044	12.2	11,231,151	12.9
町田市	9,983,241	7.6	13,623,091	9.8	12,095,477	8.5	9,010,155	6.4	12,529,169	8.5
小金井市	4,160,720	10.9	2,103,175	5.8	2,827,445	7.3	3,773,311	9.4	2,628,882	6.6
小平市	3,457,498	6.0	3,703,039	6.2	4,468,636	7.3	3,897,229	6.3	2,622,242	4.2
日野市	5,322,715	9.2	5,436,663	8.9	7,811,896	12.1	8,584,754	12.9	8,372,440	12.8
東村山市	4,719,123	9.5	5,947,287	10.9	4,091,921	8.0	4,310,073	8.2	3,524,873	6.7
国分寺市	5,115,798	12.6	2,916,288	7.4	3,538,064	8.5	5,017,057	10.7	8,652,666	15.7
国立市	1,652,871	6.4	3,587,663	12.6	4,826,422	15.8	3,396,040	11.6	2,245,196	7.6
福生市	1,111,106	5.0	1,192,584	5.3	1,706,788	7.2	3,350,224	13.1	3,193,267	12.3
狛江市	2,258,163	9.2	2,754,700	10.6	3,006,627	10.6	2,735,292	10.2	2,079,162	7.6
東大和市	1,523,444	5.4	1,356,382	4.6	2,004,251	6.5	3,747,669	11.3	1,833,808	5.8
清瀬市	1,557,327	5.7	2,541,793	8.7	1,367,084	4.8	1,581,299	5.5	2,412,559	8.1
東久留米市	2,634,731	7.1	1,940,628	5.2	1,720,255	4.5	1,948,519	5.0	2,396,284	6.0

投資の経費及び投資の経費比率

(単位:千円、%)

市町村名	平成30年度		平成31・令和元年度		令和2年度		令和3年度		令和4年度	
	決算額	比率	決算額	比率	決算額	比率	決算額	比率	決算額	比率
八王子市	20,443,738	10.4	25,403,145	12.3	20,324,778	7.7	32,078,576	13.6	18,521,368	8.1
立川市	5,765,461	7.8	6,398,107	8.5	8,537,708	8.6	8,962,197	10.1	14,495,035	15.5
武蔵野市	6,928,809	10.9	7,342,101	10.7	3,992,277	4.8	6,348,236	8.2	5,851,115	7.8
三鷹市	6,407,572	9.5	6,316,616	8.8	4,606,664	5.1	4,192,439	5.4	4,050,565	5.3
青梅市	3,358,492	6.7	2,889,415	5.7	2,588,965	3.9	2,037,641	3.5	3,681,719	6.2
府中市	9,053,842	9.2	9,067,368	8.8	10,749,461	8.0	14,021,862	10.3	21,853,952	16.8
昭島市	4,453,730	10.4	5,535,812	12.3	2,371,216	4.3	2,603,964	5.3	3,025,535	6.1
調布市	11,643,615	12.8	10,254,205	11.0	9,584,333	8.0	5,606,206	5.6	7,538,552	7.4
町田市	15,262,199	10.1	16,264,581	10.5	23,960,549	11.1	31,348,668	16.4	8,297,111	4.8
小金井市	6,537,321	14.3	4,642,017	10.4	3,764,980	6.5	3,425,590	6.6	2,981,848	5.9
小平市	4,494,709	7.0	3,204,677	4.9	4,599,427	5.1	3,617,277	4.7	6,792,352	8.0
日野市	9,302,015	13.5	10,111,294	14.1	7,405,120	8.2	6,730,746	8.6	3,530,575	4.7
東村山市	4,785,871	8.9	3,608,212	6.6	5,032,220	6.8	4,957,919	7.4	6,405,747	9.4
国分寺市	4,021,472	8.9	5,190,304	11.0	5,383,072	8.6	5,636,136	10.0	4,543,136	8.4
国立市	3,454,154	11.2	2,252,589	7.4	2,249,927	5.8	1,819,469	5.3	2,158,221	6.1
福生市	2,298,489	9.4	2,565,757	10.4	1,265,443	4.1	1,744,809	6.2	1,925,609	6.8
狛江市	2,967,690	10.4	2,197,471	7.6	2,020,195	5.2	2,077,724	6.2	2,166,252	6.2
東大和市	1,002,781	3.2	1,042,464	3.3	1,468,362	3.5	1,378,313	3.8	1,750,621	4.7
清瀬市	2,408,862	8.0	2,828,168	9.1	5,392,952	12.7	2,593,450	7.3	2,430,843	6.9
東久留米市	3,461,293	8.4	2,599,920	6.2	3,733,240	6.5	2,780,904	5.9	4,316,800	8.6

投資的経費及び投資的経費比率

(単位:千円、%)

市町村名	平成25年度		平成26年度		平成27年度		平成28年度		平成29年度	
	決算額	比率	決算額	比率	決算額	比率	決算額	比率	決算額	比率
武蔵村山市	1,730,027	6.5	2,097,977	7.5	1,762,079	6.4	2,083,872	7.5	2,543,944	8.9
多摩市	4,184,734	8.3	3,178,752	6.2	5,519,348	10.1	4,481,474	8.5	4,166,070	7.5
稲城市	5,887,436	19.3	10,420,327	28.7	7,041,742	20.9	6,551,066	19.3	4,753,804	15.1
羽村市	1,239,609	5.9	1,210,083	5.7	1,416,295	6.4	2,248,598	9.7	1,796,682	7.9
あきる野市	3,341,231	11.0	3,390,189	11.4	2,616,003	8.2	1,545,979	5.3	2,309,301	7.7
西東京市	4,354,451	6.7	4,419,655	6.6	10,204,557	13.8	4,691,193	6.8	5,517,172	7.9
瑞穂町	2,473,788	18.1	2,358,379	17.0	1,916,261	14.3	2,268,611	16.4	2,583,202	17.6
日の出町	825,729	9.4	1,089,930	12.3	746,638	8.4	698,191	8.1	685,778	7.8
檜原村	447,975	13.5	760,909	21.6	642,950	18.3	582,352	16.4	743,810	20.4
奥多摩町	898,969	14.9	1,558,264	24.3	1,229,006	19.2	1,174,697	18.6	1,052,630	16.5
大島町	4,143,768	32.6	2,800,711	20.6	4,139,341	40.0	3,902,210	38.5	2,733,354	28.3
利島村	82,648	8.6	203,963	19.1	134,662	12.5	254,852	20.7	362,906	19.2
新島村	1,189,833	29.8	931,679	25.8	1,602,920	35.6	673,182	18.2	1,690,875	37.0
神津島村	654,964	24.7	565,332	21.9	776,572	28.3	837,943	27.8	923,198	31.4
三宅村	884,386	23.1	1,048,055	26.9	1,511,096	34.0	1,006,477	25.7	1,139,399	28.6
御蔵島村	121,555	10.1	197,103	16.9	391,004	27.5	890,809	45.4	389,346	28.6
八丈町	1,641,403	22.9	1,669,805	22.8	1,699,673	22.6	1,530,342	20.8	2,129,732	26.7
青ヶ島村	120,174	13.8	302,426	32.3	367,233	35.2	439,927	40.2	110,178	14.6
小笠原村	584,550	12.8	378,321	9.4	554,311	12.3	496,642	11.2	827,885	16.7

投資の経費及び投資の経費比率

(単位:千円、%)

市町村名	平成30年度		平成31・令和元年度		令和2年度		令和3年度		令和4年度	
	決算額	比率	決算額	比率	決算額	比率	決算額	比率	決算額	比率
武蔵村山市	2,013,331	7.3	1,572,016	5.6	2,338,862	6.3	1,964,249	6.1	1,505,252	4.8
多摩市	3,112,221	5.8	6,492,455	11.6	5,585,480	7.8	11,524,522	16.8	8,514,393	12.6
稲城市	6,400,199	19.0	4,362,029	13.2	6,151,480	13.5	3,482,978	9.4	3,706,321	9.9
羽村市	1,873,903	8.2	1,494,942	6.7	1,846,738	6.3	1,014,413	4.1	1,315,371	5.1
あきる野市	1,503,955	5.1	2,103,489	6.8	3,074,055	7.4	3,399,813	9.5	3,334,219	9.4
西東京市	7,615,041	10.2	3,781,316	5.3	6,672,674	6.7	3,970,983	5.0	5,058,518	6.1
瑞穂町	3,198,169	20.9	3,971,166	23.3	2,401,695	12.7	2,123,227	12.7	1,543,824	9.9
日の出町	546,562	6.3	645,065	7.1	623,117	5.7	716,375	6.9	598,775	6.0
檜原村	662,068	19.0	748,554	20.8	914,824	22.3	805,317	20.7	646,863	16.7
奥多摩町	1,308,802	20.5	1,648,361	23.2	1,175,508	15.8	1,053,843	14.8	985,858	13.4
大島町	2,273,891	27.1	2,801,840	29.7	2,675,760	26.7	1,876,545	21.3	1,539,915	18.3
利島村	591,691	36.7	193,733	15.3	280,095	18.8	68,479	4.6	286,876	17.9
新島村	1,526,714	34.1	1,103,904	26.5	1,266,617	26.7	680,126	17.3	630,689	15.4
神津島村	493,758	19.4	672,273	24.0	813,605	24.4	1,033,461	30.3	914,183	27.8
三宅村	1,554,569	34.4	1,342,034	32.6	1,232,948	25.9	1,147,221	25.2	992,816	23.7
御蔵島村	386,322	24.6	254,635	16.6	509,358	26.6	231,075	15.4	413,994	22.8
八丈町	1,392,114	19.0	1,372,788	18.6	1,765,128	17.9	1,622,760	18.9	2,606,546	29.0
青ヶ島村	129,877	17.0	103,428	10.9	160,320	14.1	347,423	35.0	365,058	35.0
小笠原村	747,353	16.7	823,381	17.8	1,512,342	26.5	1,214,798	20.5	914,093	18.0

10 自主財源比率

$$\text{自主財源比率} = \frac{\text{自主財源}}{\text{歳入総額}} \times 100$$

地方公共団体の財源には、自主財源と依存財源がある。自主財源は、自治体が自らの権能に基づいて自主的に収入できる財源で、自主財源比率は、財源全体に占める自主財源の比率である。

自主財源は、市町村税、分担金及び負担金、使用料、手数料、財産収入、寄附金、繰入金、繰越金、諸収入からなる。

自主財源の多少は、財政運営の自立性、安定性を図る尺度となる。しかし、現行の地方財政制度では、地方交付税や国庫支出金が自主財源の補完的要素を有していることや、大きな投資(起債)などの要因により見かけ上の比率が大きく変動することがあることから、この比率が低いことが必ずしも財政運営の安定性を損ねているとは限らない。

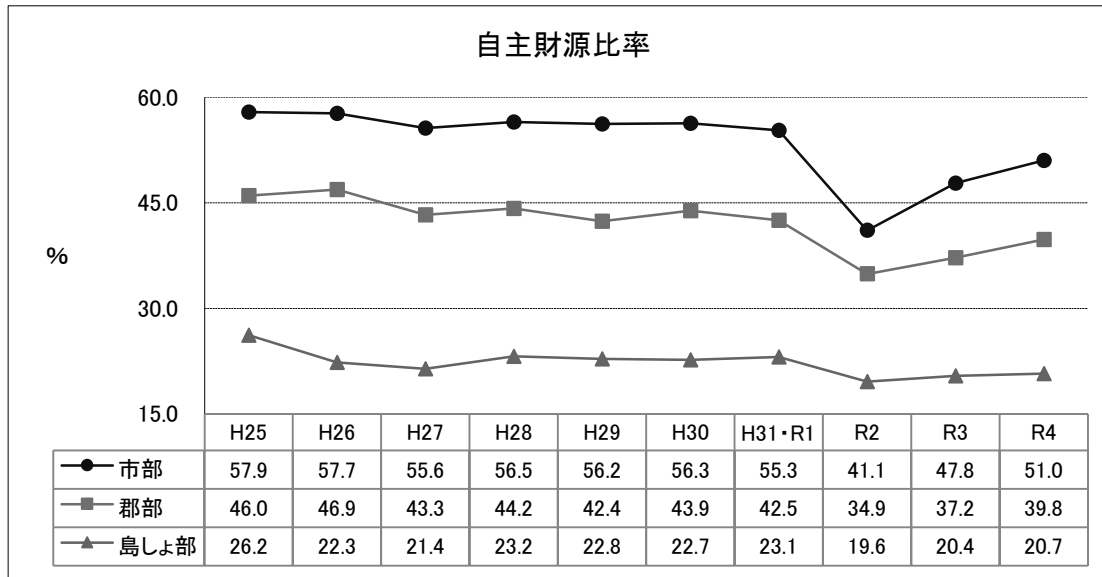

【過去10年間の推移と動向】

いずれのエリアでも令和2年度に大きく減少し、その後は増加したものの、令和2年度以前の数値までには達していない。

自主財源及び自主財源比率

(単位:千円、%)

市町村名	平成25年度		平成26年度		平成27年度		平成28年度		平成29年度	
	決算額	比率	決算額	比率	決算額	比率	決算額	比率	決算額	比率
八王子市	103,638,039	53.7	104,542,710	53.8	102,530,901	52.3	102,938,855	52.5	102,251,407	52.5
立川市	44,880,584	60.7	48,441,515	60.5	46,300,238	58.4	47,125,736	60.3	46,886,286	61.2
武蔵野市	45,231,896	72.6	46,958,028	71.4	48,634,581	71.0	49,778,938	70.2	46,681,867	70.0
三鷹市	41,367,467	64.0	42,677,439	63.1	41,547,036	58.6	43,884,623	62.7	41,297,885	61.6
青梅市	24,578,188	51.7	25,974,372	53.8	25,857,717	51.3	25,358,137	50.7	25,468,847	50.8
府中市	63,066,805	64.8	60,823,024	63.9	60,556,310	60.4	65,142,700	59.3	73,198,754	62.5
昭島市	21,943,012	55.1	24,142,561	54.1	23,154,046	53.8	24,266,228	55.3	22,901,168	53.7
調布市	52,336,875	65.8	56,832,276	65.5	58,485,744	64.0	56,639,328	63.1	55,832,148	61.1
町田市	82,475,974	60.5	83,414,902	58.0	83,366,904	56.4	83,390,500	57.7	86,715,717	56.7
小金井市	24,785,198	63.2	24,657,974	64.9	24,829,188	61.9	26,153,467	61.8	26,540,980	62.1
小平市	36,640,950	60.4	37,320,299	60.8	35,234,486	56.2	36,535,260	57.8	36,633,210	57.1
日野市	36,680,546	61.3	38,193,077	60.5	40,036,291	59.3	40,393,435	58.7	39,152,395	56.9
東村山市	23,301,106	45.4	26,232,092	47.1	23,803,534	44.9	24,744,053	45.5	24,995,952	45.6
国分寺市	26,502,870	63.4	26,333,294	64.5	27,703,472	63.2	30,968,100	64.5	36,182,398	63.9
国立市	16,662,777	63.7	17,317,106	60.1	17,104,210	55.1	17,734,136	59.0	17,709,872	59.1
福生市	9,985,721	43.2	10,592,086	45.0	10,741,633	42.7	11,306,425	42.4	11,324,348	42.6
狛江市	14,409,216	56.1	15,298,231	56.6	15,652,996	53.4	14,885,418	53.1	14,977,359	52.4
東大和市	14,788,739	50.3	15,241,530	50.0	15,740,410	49.1	17,611,813	50.8	16,199,176	49.0
清瀬市	11,652,085	41.7	11,869,842	39.6	11,900,478	40.4	12,300,492	41.2	12,242,315	39.6
東久留米市	18,987,303	49.2	19,252,822	49.7	19,216,979	48.4	19,236,545	48.1	19,467,442	47.6

自主財源及び自主財源比率

(単位:千円、%)

市町村名	平成30年度		平成31・令和元年度		令和2年度		令和3年度		令和4年度	
	決算額	比率	決算額	比率	決算額	比率	決算額	比率	決算額	比率
八王子市	106,509,717	53.1	106,017,577	50.6	101,362,783	37.4	105,084,225	42.7	110,314,949	46.5
立川市	48,477,154	61.4	48,398,797	60.0	48,613,787	46.1	49,544,204	51.3	53,241,326	53.3
武蔵野市	47,345,214	71.2	49,655,650	69.6	49,457,766	56.1	50,421,594	62.4	51,840,859	65.4
三鷹市	44,027,132	63.3	46,269,137	63.3	42,047,267	45.6	44,402,573	55.1	44,563,109	56.9
青梅市	25,840,942	50.3	25,189,744	48.6	25,217,968	36.8	27,210,899	43.8	29,089,436	46.3
府中市	66,822,434	65.3	67,259,185	63.7	67,982,176	49.0	87,628,690	62.2	78,340,633	58.9
昭島市	24,791,133	55.4	24,789,432	53.2	23,229,998	41.1	24,507,460	46.3	26,642,931	51.1
調布市	58,212,894	61.1	60,029,016	62.2	59,160,736	47.3	60,838,849	56.3	62,351,769	57.6
町田市	85,590,118	55.8	84,696,705	53.1	86,578,458	38.9	87,622,504	43.6	93,652,934	50.7
小金井市	27,389,057	57.8	27,532,705	58.6	26,131,772	43.4	26,469,774	49.4	28,382,446	53.6
小平市	37,033,608	55.8	38,405,565	56.7	37,442,364	40.1	37,704,224	45.4	45,084,033	50.2
日野市	41,296,955	58.5	41,101,068	55.9	38,566,686	41.5	40,015,005	47.8	40,577,717	51.7
東村山市	26,277,031	46.9	26,314,128	46.2	26,530,692	34.4	26,656,927	37.6	29,734,008	42.1
国分寺市	29,957,061	64.3	29,293,805	60.3	29,267,364	45.2	31,624,543	53.3	32,276,465	56.5
国立市	18,773,336	59.4	18,242,894	59.5	17,466,345	44.0	17,756,364	50.4	18,897,292	52.5
福生市	10,355,710	41.5	10,498,397	41.4	10,085,625	31.5	10,490,807	35.2	11,625,842	38.6
狛江市	15,693,459	52.8	15,552,285	52.1	15,618,912	38.5	16,288,183	45.5	17,841,426	48.0
東大和市	16,234,681	50.1	16,607,972	49.7	15,824,651	35.7	16,522,826	41.9	18,916,378	46.7
清瀬市	12,354,811	39.8	12,687,681	40.0	13,471,490	30.9	13,315,118	34.9	14,657,577	39.0
東久留米市	21,204,335	49.2	22,361,500	50.4	21,262,644	36.3	20,642,416	40.9	23,125,811	45.3

自主財源及び自主財源比率

(単位:千円、%)

市町村名	平成25年度		平成26年度		平成27年度		平成28年度		平成29年度	
	決算額	比率	決算額	比率	決算額	比率	決算額	比率	決算額	比率
武蔵村山市	12,699,061	46.0	13,781,303	47.9	12,724,924	45.2	12,623,343	44.5	12,673,858	43.2
多摩市	33,616,667	64.4	34,186,262	65.7	34,593,163	61.7	34,003,848	62.1	35,725,980	62.9
稲城市	16,900,915	53.7	18,469,942	49.8	18,426,300	53.4	18,591,010	53.8	17,448,722	54.3
羽村市	12,949,524	60.3	13,353,565	60.9	13,735,554	60.2	14,392,800	60.3	14,125,162	60.2
あきる野市	12,466,652	40.3	13,216,705	43.2	12,693,763	38.8	13,504,832	45.5	13,087,366	42.7
西東京市	36,071,300	54.0	37,430,997	54.6	37,777,290	49.8	38,143,217	54.2	38,053,272	53.0
瑞穂町	8,511,419	59.9	8,896,219	62.5	7,964,298	57.7	8,342,370	57.9	8,421,912	55.3
日の出町	4,523,387	50.0	4,816,664	53.0	4,629,029	50.8	4,582,238	51.4	4,306,382	47.0
檜原村	467,477	13.5	509,371	14.1	445,438	12.2	672,901	18.2	656,878	17.2
奥多摩町	1,261,806	20.4	1,519,155	23.0	1,344,775	20.2	1,225,105	18.7	1,335,949	20.3
大島町	3,361,446	25.9	2,778,563	20.2	2,247,068	21.1	2,414,462	23.7	1,916,222	19.7
利島村	136,008	13.8	264,175	23.7	181,376	15.9	369,882	29.6	693,452	36.0
新島村	803,541	19.7	749,528	19.8	934,462	19.9	816,274	21.0	945,489	19.8
神津島村	451,088	16.7	519,290	19.8	431,679	15.4	495,763	16.1	480,732	15.9
三宅村	1,098,151	27.7	1,198,428	28.4	1,058,580	23.1	840,374	20.8	962,564	23.3
御蔵島村	341,866	27.7	372,167	30.1	461,892	29.8	710,935	31.8	676,212	46.6
八丈町	1,605,666	21.7	1,533,138	20.7	1,410,072	18.5	1,482,417	19.9	1,480,256	18.2
青ヶ島村	295,278	28.7	309,792	28.2	321,904	26.3	320,980	28.4	157,445	16.6
小笠原村	1,381,429	29.6	1,058,965	25.8	1,301,170	27.8	1,332,864	29.0	1,619,964	31.5

自主財源及び自主財源比率

(単位:千円、%)

市町村名	平成30年度		平成31・令和元年度		令和2年度		令和3年度		令和4年度	
	決算額	比率	決算額	比率	決算額	比率	決算額	比率	決算額	比率
武蔵村山市	12,243,247	43.2	12,948,058	44.6	12,373,893	32.2	12,299,038	36.7	13,177,610	40.8
多摩市	35,301,034	64.3	34,833,208	60.5	33,301,861	44.4	38,468,255	53.7	38,126,076	54.1
稲城市	17,742,690	51.2	18,086,767	53.1	18,553,727	39.4	19,261,330	48.6	20,652,702	51.5
羽村市	13,310,096	56.7	13,504,764	58.2	12,567,610	41.3	12,400,018	46.3	13,419,841	49.4
あきる野市	12,659,378	42.9	12,953,492	41.1	12,731,247	30.0	12,616,816	33.4	14,346,708	39.1
西東京市	38,927,008	51.4	38,064,245	52.7	39,307,296	38.4	38,306,202	45.0	43,054,947	49.5
瑞穂町	8,826,498	56.5	9,556,872	54.8	8,631,844	44.4	8,473,002	48.5	8,291,350	51.5
日の出町	4,424,400	49.4	4,469,268	47.7	4,507,752	39.0	4,594,875	42.0	4,613,087	44.7
檜原村	615,219	17.0	588,664	15.8	519,975	12.2	484,466	11.8	537,837	13.4
奥多摩町	1,389,698	21.2	1,467,585	20.0	1,336,938	17.2	1,354,401	18.0	1,724,908	22.5
大島町	2,231,419	25.7	2,251,837	23.6	2,039,725	19.9	1,664,556	18.4	1,677,223	19.6
利島村	260,372	15.6	188,945	14.3	192,437	12.1	316,855	20.1	347,079	20.2
新島村	981,398	21.3	1,052,637	23.7	835,651	17.0	693,788	16.3	868,983	19.8
神津島村	464,043	17.8	472,073	16.4	429,691	12.6	417,961	12.0	441,993	13.1
三宅村	848,884	18.2	879,611	20.6	752,934	15.4	631,103	13.3	736,925	16.9
御蔵島村	551,374	34.1	498,566	31.2	793,381	40.9	668,847	39.0	719,683	36.9
八丈町	1,504,622	20.1	1,605,998	21.3	1,912,237	18.9	1,752,276	19.8	1,775,591	19.3
青ヶ島村	320,096	29.9	434,247	35.9	393,163	32.7	403,222	32.9	371,827	31.6
小笠原村	1,244,617	26.5	1,314,395	26.9	1,319,811	22.0	1,842,277	29.8	1,372,504	25.7

11 住民一人当たり個人住民税額

$$\text{住民一人当たり個人住民税額} = \frac{\text{市町村民税(個人分)}}{\text{住民基本台帳人口(各年度の1月1日現在)}}$$

この指標は、市町村民税(個人分)の歳入総額を住民基本台帳人口で割った額で表している。地方税には、他に市町村民税(法人分)、固定資産税、都市計画税などがあることや、他の要素を加味する必要性もあることから、この指標だけでは市町村の裕福度を示す尺度とはならないが、おおよその傾向を把握することができる。

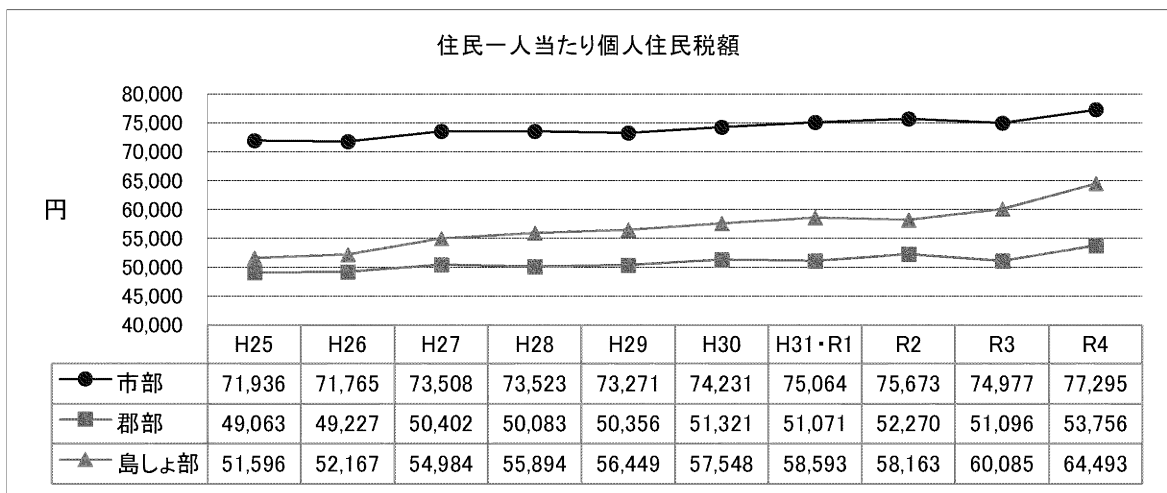

【過去10年間の推移と動向】
 住民一人当たり個人住民税額は、増減を繰り返しながら、緩やかに増加している。
 全てのエリアで令和4年度が最も高い数値となっている。

住民一人当たり個人住民税額

(単位:円)

市町村名	平成25年度	平成26年度	平成27年度	平成28年度	平成29年度	平成30年度	平成31・令和元年度	令和2年度	令和3年度	令和4年度
八王子市	62,704	63,383	63,448	63,581	64,114	65,025	65,315	65,813	64,885	66,560
立川市	68,056	67,736	68,852	69,728	70,674	72,053	72,882	73,793	72,661	77,114
武蔵野市	111,283	114,658	117,748	121,204	119,281	120,696	121,751	123,565	122,499	126,756
三鷹市	90,012	91,660	92,875	93,211	93,561	96,289	96,629	96,730	96,271	101,160
青梅市	56,759	56,157	56,710	57,414	56,501	57,730	58,247	58,570	57,484	58,663
府中市	74,422	75,179	75,827	77,051	76,589	77,730	78,603	78,902	79,536	80,690
昭島市	60,422	60,143	61,113	61,692	61,642	62,162	62,901	63,826	63,223	65,883
調布市	82,516	83,884	84,124	85,154	86,218	86,461	88,153	89,799	89,372	91,692
町田市	70,041	70,808	71,322	71,990	71,768	72,082	72,817	72,604	71,502	73,192
小金井市	86,074	88,781	88,442	90,101	89,580	89,081	90,766	89,526	89,689	93,535
小平市	69,556	69,381	70,125	70,998	70,984	72,155	72,380	74,171	73,000	74,839
日野市	68,686	68,642	69,963	70,516	70,860	71,629	72,853	72,768	72,612	74,378
東村山市	60,795	61,147	61,360	61,221	61,741	62,828	62,964	63,689	62,824	64,914
国分寺市	87,698	87,674	90,026	90,267	89,271	90,583	92,930	93,295	91,842	95,592
国立市	89,221	91,608	89,798	91,477	91,808	92,650	91,867	95,143	92,602	96,422
福生市	57,652	58,184	58,013	58,085	58,646	58,280	60,507	60,555	60,776	62,205
狛江市	76,353	77,059	78,175	79,906	78,218	80,056	82,945	82,516	83,088	85,649
東大和市	59,247	59,103	60,866	64,128	62,273	62,825	63,351	63,654	62,276	64,721
清瀬市	56,974	57,355	57,305	58,234	58,796	59,748	60,099	61,985	60,960	63,310
東久留米市	62,447	63,538	62,670	63,559	64,042	65,818	65,963	66,373	65,002	67,033

住民一人当たり個人住民税額

(単位:円)

市町村名	平成25年度	平成26年度	平成27年度	平成28年度	平成29年度	平成30年度	平成31・令和元年度	令和2年度	令和3年度	令和4年度
武蔵村山市	48,788	49,354	49,745	50,118	51,193	51,578	52,922	53,538	52,168	54,065
多摩市	68,787	70,957	71,997	70,561	70,875	71,430	72,033	72,671	71,858	72,208
稲城市	75,218	75,724	76,576	76,773	76,401	77,541	77,752	78,713	78,268	80,645
羽村市	61,068	61,142	62,491	63,289	63,139	63,733	65,458	65,385	63,668	65,569
あきる野市	54,125	53,954	54,140	54,232	55,286	55,607	55,959	56,961	56,066	58,667
西東京市	71,981	72,656	73,452	73,472	73,805	74,607	75,512	75,702	76,015	78,116
瑞穂町	52,539	52,426	53,302	54,790	53,909	55,461	54,806	56,431	54,729	57,285
日の出町	49,743	47,813	47,230	48,001	48,644	48,582	48,442	48,841	48,027	51,054
檜原村	33,826	33,763	34,808	34,820	35,454	36,314	36,954	38,840	42,271	42,288
奥多摩町	41,095	40,653	39,839	40,295	39,534	40,048	41,446	42,196	41,208	44,113
大島町	43,922	45,344	48,745	50,182	50,170	50,273	52,495	52,287	52,567	55,171
利島村	70,892	63,651	65,653	68,771	71,533	64,276	70,137	69,729	69,922	78,158
新島村	43,891	42,907	44,774	47,131	46,992	47,544	49,965	48,551	51,997	55,812
神津島村	42,999	48,632	49,098	54,138	53,792	55,283	53,942	51,912	53,105	57,987
三宅村	52,859	53,419	58,525	59,777	60,736	63,794	62,990	63,705	62,998	72,205
御蔵島村	64,276	64,188	60,236	63,370	80,506	62,565	58,692	64,169	73,635	82,555
八丈町	45,423	45,290	45,436	46,505	45,740	48,515	49,546	48,018	49,090	55,026
青ヶ島村	102,594	94,563	90,120	101,688	99,946	107,075	93,655	101,424	95,959	108,946
小笠原村	102,924	101,824	104,025	103,193	105,866	106,300	105,802	107,340	116,927	115,663

《 原データ 》

	ページ
○ 経常一般財源の推移	68
○ 決算収支の推移等	107
○ 歳入	146
○ 歳出(性質別)	224
○ 特別区決算収支の推移	302

区 分	平成25年度	平成26年度	平成27年度	平成28年度	平成29年度	平成30年度	平成31・令和元年度	令和2年度	令和3年度	令和4年度
基準財政需要額	74,974,210	75,719,290	79,948,290	81,108,001	79,324,476	78,910,593	80,322,494	83,183,709	84,886,069	87,980,687
基準財政収入額	69,924,887	71,408,306	75,638,456	77,577,453	75,202,819	74,542,520	75,199,733	78,472,351	76,090,420	79,411,530
標準財政規模①	104,066,942	104,234,770	107,837,314	108,160,487	107,312,792	108,104,990	108,326,054	110,243,791	115,235,486	113,342,333
うち臨時財政対策債発行可能額	7,934,921	7,213,332	6,589,712	5,158,451	6,909,307	7,898,654	6,514,096	5,176,224	9,640,726	3,425,843
財政力指数	0.924	0.932	0.941	0.948	0.950	0.950	0.943	0.941	0.925	0.914
財政力指数(単年度)	0.933	0.943	0.946	0.956	0.948	0.945	0.936	0.943	0.896	0.903
実質収支比率(%)	4.5	1.8	3.8	1.8	3.3	3.5	1.5	5.6	6.5	5.3
公債費負担比率(%)	10.4	9.7	9.0	9.3	9.3	10.5	8.6	8.7	8.7	8.6
経常収支比率(%)	86.2	87.1	84.0	88.8	88.4	88.1	87.3	85.7	85.7	86.7
地方債現在高②	128,649,301	129,549,265	129,559,580	130,148,265	128,967,944	127,786,740	134,392,286	136,315,232	140,184,826	137,670,763
債務負担行為の 翌年度以降支出予定額③	131,642,755	124,564,775	121,575,672	135,368,620	118,393,534	149,862,585	142,855,455	147,062,011	143,250,425	164,214,164
積立金現在高④	17,398,608	20,195,688	21,684,014	23,763,202	23,871,468	22,325,948	23,256,120	24,402,121	29,179,148	35,737,045
うち財政調整基金現在高⑤	9,365,760	10,329,887	10,337,229	12,438,438	11,439,609	10,440,592	10,658,812	10,910,535	14,869,487	19,733,968
積立割合(⑤/④)(%)	9.0	9.9	9.6	11.5	10.7	9.7	9.8	9.9	12.9	17.4
借金/貯金比率((②+③)/④)(%)	14.961	12.583	11.582	11.173	10.362	12.436	11.921	11.613	9.714	8.447
実質赤字比率(%)	-(11.25)	-(11.25)	-(11.25)	-(11.25)	-(11.25)	-(11.25)	-(11.25)	-(11.25)	-(11.25)	-(11.25)
連結実質赤字比率(%)	-(16.25)	-(16.25)	-(16.25)	-(16.25)	-(16.25)	-(16.25)	-(16.25)	-(16.25)	-(16.25)	-(16.25)
実質公債費比率(%)	0.0(25.0)	△ 0.3(25.0)	△ 0.5(25.0)	△ 0.6(25.0)	△ 0.5(25.0)	△ 0.6(25.0)	△ 0.7(25.0)	△ 0.9(25.0)	△ 0.6(25.0)	△ 0.4(25.0)
将来負担比率(%)	11.1(350.0)	4.8(350.0)	-(350.0)	-(350.0)	-(350.0)	-(350.0)	-(350.0)	-(350.0)	-(350.0)	-(350.0)
住民一人当たり個人住民税額(円)	62,704	63,383	63,448	63,581	64,114	65,025	65,315	65,813	64,885	66,560
住民一人当たり地方債現在高(円)	228,311	230,280	230,207	231,076	229,000	227,193	238,928	242,628	249,547	244,903
住民基本台帳人口(1月1日現在)(人)	563,482	562,572	562,795	563,228	563,178	562,460	562,480	561,828	561,758	562,145

※実質赤字額、連結実質赤字額及び将来負担比率がない場合は、「-」と表記している。

※ ()内の数値は、各団体の早期健全化基準(財政規模に応じ設定)である。

(単位:千円)

区 分	平成25年度	平成26年度	平成27年度	平成28年度	平成29年度	平成30年度	平成31・令和元年度	令和2年度	令和3年度	令和4年度
基準財政需要額	27,121,102	27,017,299	27,287,855	26,730,182	26,861,630	27,124,585	27,356,118	27,595,949	28,913,840	28,583,107
基準財政収入額	29,199,844	29,036,560	31,174,772	31,737,941	31,770,286	31,361,730	31,668,694	32,439,403	31,445,737	33,763,625
標準財政規模①	38,246,938	37,927,083	40,340,964	41,138,105	41,199,875	40,716,024	41,166,136	41,923,685	40,539,053	43,649,799
うち臨時財政対策債発行可能額	0	0	0	0	0	0	0	0	0	0
財政力指数	1.074	1.072	1.098	1.135	1.171	1.175	1.166	1.163	1.141	1.148
財政力指数(単年度)	1.077	1.075	1.142	1.187	1.183	1.156	1.158	1.176	1.088	1.181
実質収支比率(%)	7.6	8.6	9.5	8.4	9.5	9.2	10.5	12.7	16.0	11.9
公債費負担比率(%)	9.1	9.0	7.5	8.1	8.0	7.9	7.1	5.1	5.0	4.7
経常収支比率(%)	92.8	92.8	87.9	88.5	90.0	91.1	91.0	87.8	86.8	82.2
地方債現在高②	31,754,791	32,060,922	30,783,060	29,247,118	26,464,462	24,708,165	23,523,599	24,386,232	25,721,017	28,472,563
債務負担行為の 翌年度以降支出予定額③	19,457,165	12,673,948	9,876,126	9,574,359	8,853,923	8,828,861	34,366,439	30,311,724	37,367,639	28,825,849
積立金現在高④	12,388,639	13,445,061	16,205,701	18,352,737	20,694,318	23,477,582	25,698,509	26,291,462	30,204,255	33,476,204
うち財政調整基金現在高⑤	6,231,599	7,054,710	8,063,601	8,108,556	8,133,741	10,544,916	10,548,370	10,351,086	10,351,274	11,345,654
積立割合(⑤/④)(%)	16.3	18.6	20.0	19.7	19.7	25.9	25.6	24.7	25.5	26.0
借金/貯金比率((②+③)/④)(%)	4.134	3.327	2.509	2.115	1.707	1.428	2.253	2.080	2.089	1.712
実質赤字比率(%)	-(11.51)	-(11.52)	-(11.45)	-(11.43)	-(11.43)	-(11.44)	-(11.43)	-(11.41)	-(11.44)	-(11.37)
連結実質赤字比率(%)	-(16.51)	-(16.52)	-(16.45)	-(16.43)	-(16.43)	-(16.44)	-(16.43)	-(16.41)	-(16.44)	-(16.37)
実質公債費比率(%)	2.4(25.0)	2.5(25.0)	2.0(25.0)	2.0(25.0)	2.5(25.0)	2.8(25.0)	2.4(25.0)	1.8(25.0)	1.8(25.0)	1.9(25.0)
将来負担比率(%)	-(350.0)	-(350.0)	-(350.0)	-(350.0)	-(350.0)	-(350.0)	-(350.0)	-(350.0)	-(350.0)	-(350.0)
住民一人当たり個人住民税額(円)	68,056	67,736	68,852	69,728	70,674	72,053	72,882	73,793	72,661	77,114
住民一人当たり地方債現在高(円)	178,203	179,021	171,211	161,093	144,885	134,414	127,783	132,120	138,939	153,505
住民基本台帳人口(1月1日現在)(人)	178,194	179,090	179,796	181,554	182,658	183,822	184,090	184,577	185,124	185,483

※実質赤字額、連結実質赤字額及び将来負担比率がない場合は、「-」と表記している。

※ ()内の数値は、各団体の早期健全化基準(財政規模に応じ設定)である。

区 分	平成25年度	平成26年度	平成27年度	平成28年度	平成29年度	平成30年度	平成31・令和元年度	令和2年度	令和3年度	令和4年度
基準財政需要額	20,104,502	19,948,018	20,224,768	20,410,594	20,777,970	20,662,906	20,630,891	21,319,612	22,340,377	22,200,747
基準財政収入額	27,656,594	28,740,189	30,048,682	31,419,059	31,338,219	31,409,871	31,322,657	32,431,978	31,600,005	33,682,473
標準財政規模①	36,887,421	38,395,432	39,887,740	41,755,600	41,530,127	41,724,458	41,610,881	43,057,331	41,801,596	44,663,927
うち臨時財政対策債発行可能額	0	0	0	0	0	0	0	0	0	0
財政力指数	1.410	1.412	1.434	1.489	1.511	1.522	1.515	1.520	1.484	1.484
財政力指数(単年度)	1.376	1.441	1.486	1.539	1.508	1.520	1.518	1.521	1.414	1.517
実質収支比率(%)	6.5	5.7	7.3	5.5	6.9	6.6	6.7	9.9	9.1	8.9
公債費負担比率(%)	5.3	5.0	3.9	3.9	3.9	3.8	3.4	3.2	2.8	2.6
経常収支比率(%)	87.0	84.7	80.8	80.8	82.1	84.2	84.3	84.2	84.2	81.2
地方債現在高②	19,215,000	18,180,139	17,235,129	17,244,874	15,899,833	14,285,458	13,238,664	11,781,177	12,047,901	11,166,291
債務負担行為の 翌年度以降支出予定額③	37,327,386	30,342,479	37,311,859	29,221,164	31,518,755	25,354,394	23,537,975	38,490,137	37,140,321	41,732,139
積立金現在高④	35,854,942	36,162,710	38,314,171	39,324,271	41,414,890	43,242,942	45,073,110	47,371,242	51,082,248	53,301,427
うち財政調整基金現在高⑤	6,091,714	6,095,324	6,098,157	6,100,817	6,102,152	6,104,310	6,104,798	5,967,863	6,008,692	6,009,371
積立割合(⑤/④)(%)	16.5	15.9	15.3	14.6	14.7	14.6	14.7	13.9	14.4	13.5
借金/貯金比率((②+③)/④)(%)	1.577	1.342	1.424	1.182	1.145	0.917	0.816	1.061	0.963	0.992
実質赤字比率(%)	-(11.55)	-(11.50)	-(11.46)	-(11.41)	-(11.42)	-(11.42)	-(11.42)	-(11.38)	-(11.41)	-(11.35)
連結実質赤字比率(%)	-(16.55)	-(16.50)	-(16.46)	-(16.41)	-(16.42)	-(16.42)	-(16.42)	-(16.38)	-(16.41)	-(16.35)
実質公債費比率(%)	△1.4(25.0)	△1.3(25.0)	△0.8(25.0)	△1.0(25.0)	△0.7(25.0)	△0.4(25.0)	△0.4(25.0)	△0.7(25.0)	△1.1(25.0)	△1.0(25.0)
将来負担比率(%)	-(350.0)	-(350.0)	-(350.0)	-(350.0)	-(350.0)	-(350.0)	-(350.0)	-(350.0)	-(350.0)	-(350.0)
住民一人当たり個人住民税額(円)	111,283	114,658	117,748	121,204	119,281	120,696	121,751	123,565	122,499	126,756
住民一人当たり地方債現在高(円)	136,735	127,905	120,305	119,786	109,728	97,579	90,138	79,795	81,391	75,466
住民基本台帳人口(1月1日現在)(人)	140,527	142,138	143,262	143,964	144,902	146,399	146,871	147,643	148,025	147,964

※実質赤字額、連結実質赤字額及び将来負担比率がない場合は、「-」と表記している。

※ ()内の数値は、各団体の早期健全化基準(財政規模に応じ設定)である。

(単位:千円)

区 分	平成25年度	平成26年度	平成27年度	平成28年度	平成29年度	平成30年度	平成31・令和元年度	令和2年度	令和3年度	令和4年度
基準財政需要額	25,781,125	25,909,355	25,989,079	25,836,619	25,995,221	26,011,082	25,925,694	26,805,041	28,445,769	28,396,399
基準財政収入額	26,425,620	27,233,498	30,414,124	30,486,689	31,004,277	29,754,492	30,465,116	31,078,668	30,310,505	32,298,330
標準財政規模①	34,843,711	35,847,573	39,654,091	39,840,416	40,498,162	38,891,364	39,929,420	40,424,399	39,386,231	42,092,713
うち臨時財政対策債発行可能額	0	0	0	0	0	0	0	0	0	0
財政力指数	1.048	1.042	1.082	1.134	1.181	1.172	1.171	1.159	1.133	1.121
財政力指数(単年度)	1.025	1.051	1.170	1.180	1.193	1.144	1.175	1.159	1.066	1.137
実質収支比率(%)	4.1	3.8	3.6	2.8	4.2	4.7	2.8	6.9	5.6	5.2
公債費負担比率(%)	10.5	9.5	8.6	8.7	9.0	8.6	10.7	7.7	8.7	7.4
経常収支比率(%)	91.9	86.4	84.0	86.8	89.6	89.4	89.8	89.4	91.5	89.5
地方債現在高②	42,525,154	42,489,827	44,697,916	43,537,065	41,337,061	39,478,659	36,308,947	34,365,816	31,050,829	28,132,615
債務負担行為の 翌年度以降支出予定額③	22,458,831	17,794,012	11,279,673	9,146,277	9,813,228	8,172,494	8,842,561	8,643,676	7,632,771	10,723,207
積立金現在高④	8,770,786	11,361,964	12,213,116	12,983,055	13,133,416	14,611,699	14,266,775	15,151,243	17,383,410	19,282,755
うち財政調整基金現在高⑤	3,736,273	3,778,153	3,893,053	4,072,586	4,157,930	4,499,823	4,328,413	4,847,020	5,563,993	6,158,937
積立割合(⑤/④)(%)	10.7	10.5	9.8	10.2	10.3	11.6	10.8	12.0	14.1	14.6
借金/貯金比率((②+③)/④)(%)	7.409	5.306	4.583	4.058	3.895	3.261	3.165	2.839	2.225	2.015
実質赤字比率(%)	-(11.61)	-(11.58)	-(11.47)	-(11.46)	-(11.45)	-(11.49)	-(11.46)	-(11.45)	-(11.47)	-(11.41)
連結実質赤字比率(%)	-(16.61)	-(16.58)	-(16.47)	-(16.46)	-(16.45)	-(16.49)	-(16.46)	-(16.45)	-(16.47)	-(16.41)
実質公債費比率(%)	4.1(25.0)	3.7(25.0)	3.9(25.0)	3.8(25.0)	3.5(25.0)	2.3(25.0)	1.4(25.0)	1.0(25.0)	0.8(25.0)	1.0(25.0)
将来負担比率(%)	40.8(350.0)	29.5(350.0)	21.7(350.0)	18.6(350.0)	11.8(350.0)	2.5(350.0)	6.8(350.0)	4.0(350.0)	-(350.0)	-(350.0)
住民一人当たり個人住民税額(円)	90,012	91,660	92,875	93,211	93,561	96,289	96,629	96,730	96,271	101,160
住民一人当たり地方債現在高(円)	235,997	233,343	244,388	235,207	221,795	210,891	192,660	180,753	162,920	148,132
住民基本台帳人口(1月1日現在)(人)	180,194	182,092	182,897	185,101	186,375	187,199	188,461	190,126	190,590	189,916

※実質赤字額、連結実質赤字額及び将来負担比率がない場合は、「-」と表記している。

※ ()内の数値は、各団体の早期健全化基準(財政規模に応じ設定)である。

区 分	平成25年度	平成26年度	平成27年度	平成28年度	平成29年度	平成30年度	平成31・令和元年度	令和2年度	令和3年度	令和4年度
基準財政需要額	18,646,019	18,804,998	19,700,036	19,810,992	19,792,749	19,649,269	19,901,990	20,523,152	21,430,735	22,521,286
基準財政収入額	16,138,986	16,362,319	17,431,057	17,516,581	17,344,668	16,976,079	16,707,179	17,220,347	16,715,061	17,516,795
標準財政規模①	26,083,723	25,942,711	26,250,633	26,353,685	26,520,772	26,593,417	26,543,446	27,017,841	28,535,185	27,816,882
うち臨時財政対策債発行可能額	2,661,610	2,394,787	1,799,028	1,770,106	1,980,961	2,252,178	2,041,851	1,896,506	2,703,230	723,001
財政力指数	0.868	0.867	0.874	0.880	0.882	0.875	0.860	0.847	0.819	0.799
財政力指数(単年度)	0.866	0.870	0.885	0.884	0.876	0.864	0.839	0.839	0.780	0.778
実質収支比率(%)	4.2	3.2	2.8	3.0	5.8	3.2	2.7	5.9	10.1	13.6
公債費負担比率(%)	9.0	9.6	9.0	9.7	9.9	10.0	9.4	8.8	8.1	7.9
経常収支比率(%)	94.3	97.5	96.7	100.1	98.7	99.6	100.2	99.1	93.1	93.3
地方債現在高②	34,544,831	34,297,741	34,246,167	33,742,316	33,429,614	34,075,079	33,630,061	33,364,565	32,451,070	30,698,842
債務負担行為の 翌年度以降支出予定額③	1,282,498	1,931,181	1,555,547	1,179,955	3,231,771	2,032,102	2,084,122	2,367,945	2,675,752	3,469,871
積立金現在高④	6,578,295	6,509,953	6,014,933	5,926,856	6,351,443	6,868,087	6,771,540	7,807,818	10,877,925	12,701,932
うち財政調整基金現在高⑤	2,835,941	2,985,649	2,852,168	2,715,379	3,112,745	3,678,555	3,548,069	3,906,471	6,006,471	7,443,599
積立割合(⑤/④)(%)	10.9	11.5	10.9	10.3	11.7	13.8	13.4	14.5	21.0	26.8
借金/貯金比率((②+③)/④)(%)	5.446	5.565	5.952	5.892	5.772	5.257	5.274	4.577	3.229	2.690
実質赤字比率(%)	-(12.01)	-(12.02)	-(12.00)	-(12.00)	-(11.99)	-(11.98)	-(11.99)	-(11.96)	-(11.88)	-(11.91)
連結実質赤字比率(%)	-(17.01)	-(17.02)	-(17.00)	-(17.00)	-(16.99)	-(16.98)	-(16.99)	-(16.96)	-(16.88)	-(16.91)
実質公債費比率(%)	2.2(25.0)	1.8(25.0)	1.7(25.0)	2.2(25.0)	2.4(25.0)	2.7(25.0)	2.7(25.0)	2.6(25.0)	2.4(25.0)	2.2(25.0)
将来負担比率(%)	4.3(350.0)	-(350.0)	-(350.0)	5.3(350.0)	0.0(350.0)	-(350.0)	-(350.0)	-(350.0)	-(350.0)	-(350.0)
住民一人当たり個人住民税額(円)	56,759	56,157	56,710	57,414	56,501	57,730	58,247	58,570	57,484	58,663
住民一人当たり地方債現在高(円)	250,628	250,253	250,429	248,131	247,173	254,129	252,797	252,485	247,484	235,648
住民基本台帳人口(1月1日現在)(人)	137,833	137,052	136,750	135,986	135,248	134,086	133,032	132,145	131,124	130,274

※実質赤字額、連結実質赤字額及び将来負担比率がない場合は、「-」と表記している。

※ ()内の数値は、各団体の早期健全化基準(財政規模に応じ設定)である。

(単位:千円)

区 分	平成25年度	平成26年度	平成27年度	平成28年度	平成29年度	平成30年度	平成31・令和元年度	令和2年度	令和3年度	令和4年度
基準財政需要額	34,031,795	34,326,757	34,787,140	34,845,459	34,831,578	34,617,819	34,624,871	35,930,451	37,247,702	36,645,165
基準財政収入額	36,866,660	39,897,811	41,307,851	42,778,468	41,629,268	42,292,145	42,357,461	43,636,752	41,849,733	44,785,184
標準財政規模①	48,259,389	52,134,349	53,456,476	55,397,423	53,797,346	54,787,416	54,980,877	56,311,257	53,804,102	57,818,577
うち臨時財政対策債発行可能額	0	0	0	0	0	0	0	0	0	0
財政力指数	1.097	1.114	1.144	1.192	1.203	1.215	1.213	1.220	1.187	1.187
財政力指数(単年度)	1.083	1.162	1.187	1.228	1.195	1.222	1.223	1.214	1.124	1.222
実質収支比率(%)	7.2	4.3	5.5	5.0	5.7	6.4	4.6	6.8	8.2	5.1
公債費負担比率(%)	7.4	7.0	6.1	5.8	5.1	5.5	5.4	5.0	4.9	4.4
経常収支比率(%)	85.8	85.6	81.3	83.2	84.0	83.9	87.0	85.1	85.1	82.9
地方債現在高②	43,049,257	41,371,029	38,866,397	40,631,812	44,391,468	42,279,488	40,437,749	38,539,226	37,541,514	40,804,460
債務負担行為の 翌年度以降支出予定額③	24,213,295	21,066,732	32,408,121	29,136,604	18,405,783	19,318,480	17,681,481	32,470,115	46,251,878	39,928,902
積立金現在高④	33,989,709	37,483,303	40,364,873	44,751,885	46,448,168	50,748,197	56,514,483	58,233,105	62,518,425	64,676,960
うち財政調整基金現在高⑤	5,257,011	6,924,471	7,041,471	7,149,471	8,000,000	8,000,000	8,007,000	8,258,919	8,000,000	8,000,000
積立割合(⑤/④)(%)	10.9	13.3	13.2	12.9	14.9	14.6	14.6	14.7	14.9	13.8
借金/貯金比率((②+③)/④)(%)	1.979	1.666	1.766	1.559	1.352	1.214	1.028	1.219	1.340	1.248
実質赤字比率(%)	-(11.28)	-(11.25)	-(11.25)	-(11.25)	-(11.25)	-(11.25)	-(11.25)	-(11.25)	-(11.25)	-(11.25)
連結実質赤字比率(%)	-(16.28)	-(16.25)	-(16.25)	-(16.25)	-(16.25)	-(16.25)	-(16.25)	-(16.25)	-(16.25)	-(16.25)
実質公債費比率(%)	5.5(25.0)	3.8(25.0)	3.2(25.0)	2.6(25.0)	2.9(25.0)	3.0(25.0)	2.7(25.0)	3.0(25.0)	3.2(25.0)	2.9(25.0)
将来負担比率(%)	-(350.0)	-(350.0)	-(350.0)	-(350.0)	-(350.0)	-(350.0)	-(350.0)	-(350.0)	-(350.0)	-(350.0)
住民一人当たり個人住民税額(円)	74,422	75,179	75,827	77,051	76,589	77,730	78,603	78,902	79,536	80,690
住民一人当たり地方債現在高(円)	169,962	162,526	151,380	157,488	171,625	162,607	155,391	148,083	144,250	156,986
住民基本台帳人口(1月1日現在)(人)	253,288	254,551	256,748	258,000	258,654	260,011	260,232	260,255	260,253	259,924

※実質赤字額、連結実質赤字額及び将来負担比率がない場合は、「-」と表記している。

※ ()内の数値は、各団体の早期健全化基準(財政規模に応じ設定)である。

区 分	平成25年度	平成26年度	平成27年度	平成28年度	平成29年度	平成30年度	平成31・令和元年度	令和2年度	令和3年度	令和4年度
基準財政需要額	15,076,089	15,481,309	16,336,978	16,471,391	16,310,752	16,138,205	16,494,610	16,923,826	17,274,454	17,973,775
基準財政収入額	14,269,798	14,895,075	15,990,448	16,294,599	15,960,012	15,669,541	16,198,999	16,661,820	16,296,851	17,974,218
標準財政規模①	20,974,422	21,090,890	21,365,128	21,332,884	21,528,627	21,521,531	21,639,380	21,940,734	22,997,159	22,984,135
うち臨時財政対策債発行可能額	1,608,269	1,217,673	557,082	272,760	666,784	933,543	445,214	379,390	1,235,625	0
財政力指数	0.952	0.956	0.963	0.977	0.982	0.979	0.977	0.979	0.970	0.976
財政力指数(単年度)	0.947	0.962	0.979	0.989	0.978	0.971	0.982	0.985	0.943	1.000
実質収支比率(%)	6.4	6.0	4.7	5.1	6.2	8.9	6.1	7.2	14.1	10.3
公債費負担比率(%)	10.0	9.1	8.0	8.3	8.4	8.8	7.8	7.7	6.5	7.1
経常収支比率(%)	91.5	92.3	93.0	95.2	92.8	90.9	93.9	92.4	84.1	93.9
地方債現在高②	23,172,136	22,862,191	22,120,378	21,522,773	20,885,293	20,288,091	19,601,394	18,551,035	18,031,351	16,226,894
債務負担行為の 翌年度以降支出予定額③	1,497,737	1,407,544	2,856,210	2,130,119	1,965,659	1,746,335	1,515,490	3,628,900	3,553,698	2,158,942
積立金現在高④	6,730,096	9,650,776	10,989,182	9,940,491	10,615,099	10,942,856	12,089,130	13,072,342	16,192,796	16,919,213
うち財政調整基金現在高⑤	3,199,488	3,936,600	3,939,095	3,441,855	3,989,840	4,656,110	5,140,283	5,838,166	8,554,975	7,855,272
積立割合(⑤/④)(%)	15.3	18.7	18.4	16.1	18.5	21.6	23.8	26.6	37.2	34.2
借金/貯金比率((②+③)/④)(%)	3.666	2.515	2.273	2.379	2.153	2.014	1.747	1.697	1.333	1.087
実質赤字比率(%)	-(12.40)	-(12.39)	-(12.37)	-(12.37)	-(12.35)	-(12.35)	-(12.34)	-(12.32)	-(12.23)	-(12.23)
連結実質赤字比率(%)	-(17.40)	-(17.39)	-(17.37)	-(17.37)	-(17.35)	-(17.35)	-(17.34)	-(17.32)	-(17.23)	-(17.23)
実質公債費比率(%)	1.4(25.0)	1.2(25.0)	0.9(25.0)	0.5(25.0)	0.2(25.0)	0.2(25.0)	0.3(25.0)	0.5(25.0)	0.4(25.0)	0.3(25.0)
将来負担比率(%)	1.6(350.0)	-(350.0)	-(350.0)	-(350.0)	-(350.0)	-(350.0)	-(350.0)	-(350.0)	-(350.0)	-(350.0)
住民一人当たり個人住民税額(円)	60,422	60,143	61,113	61,692	61,642	62,162	62,901	63,826	63,223	65,883
住民一人当たり地方債現在高(円)	205,236	202,810	195,934	190,823	184,427	179,200	172,856	163,370	158,407	142,019
住民基本台帳人口(1月1日現在)(人)	112,905	112,727	112,897	112,789	113,244	113,215	113,397	113,552	113,829	114,259

※実質赤字額、連結実質赤字額及び将来負担比率がない場合は、「-」と表記している。

※ ()内の数値は、各団体の早期健全化基準(財政規模に応じ設定)である。

(単位:千円)

区 分	平成25年度	平成26年度	平成27年度	平成28年度	平成29年度	平成30年度	平成31・令和元年度	令和2年度	令和3年度	令和4年度
基準財政需要額	28,915,105	28,811,913	29,313,300	29,674,699	30,101,552	30,312,631	30,452,721	31,633,175	33,109,491	33,047,905
基準財政収入額	32,122,450	34,810,700	37,464,205	37,786,767	36,225,541	36,113,540	34,954,763	39,319,590	37,297,353	40,025,742
標準財政規模①	42,163,465	45,728,096	48,672,338	49,122,189	47,022,775	47,043,131	45,484,118	50,981,656	48,211,933	51,836,767
うち臨時財政対策債発行可能額	0	0	0	0	0	0	0	0	0	0
財政力指数	1.147	1.153	1.199	1.253	1.251	1.222	1.181	1.194	1.172	1.193
財政力指数(単年度)	1.111	1.208	1.278	1.273	1.203	1.191	1.148	1.243	1.126	1.211
実質収支比率(%)	10.2	12.2	11.0	6.8	8.2	7.4	6.1	10.4	13.9	8.4
公債費負担比率(%)	8.0	7.4	5.8	6.2	6.3	6.0	5.6	5.8	5.5	5.5
経常収支比率(%)	89.6	86.7	85.0	90.9	90.8	95.8	89.7	91.3	89.8	90.7
地方債現在高②	40,443,436	39,410,216	38,816,257	39,321,748	39,235,812	40,580,660	40,728,633	40,888,259	39,719,115	39,230,631
債務負担行為の 翌年度以降支出予定額③	3,156,738	2,003,893	1,718,814	2,332,891	4,404,126	6,404,861	4,990,340	3,951,813	6,216,352	4,824,676
積立金現在高④	7,494,022	9,203,787	13,541,098	16,324,142	17,402,636	16,896,364	18,165,522	18,375,260	20,861,904	23,343,058
うち財政調整基金現在高⑤	3,296,574	4,396,287	5,285,545	5,133,051	5,700,789	3,600,676	4,939,889	5,177,345	6,077,957	6,030,161
積立割合(⑤/④)(%)	7.8	9.6	10.9	10.4	12.1	7.7	10.9	10.2	12.6	11.6
借金/貯金比率((②+③)/④)(%)	5.818	4.500	2.993	2.552	2.508	2.781	2.517	2.440	2.202	1.887
実質赤字比率(%)	-(11.40)	-(11.33)	-(11.27)	-(11.26)	-(11.30)	-(11.30)	-(11.33)	-(11.25)	-(11.28)	-(11.25)
連結実質赤字比率(%)	-(16.40)	-(16.33)	-(16.27)	-(16.26)	-(16.30)	-(16.30)	-(16.33)	-(16.25)	-(16.28)	-(16.25)
実質公債費比率(%)	2.2(25.0)	2.3(25.0)	1.8(25.0)	1.3(25.0)	0.7(25.0)	0.5(25.0)	0.3(25.0)	0.4(25.0)	0.7(25.0)	1.1(25.0)
将来負担比率(%)	8.3(350.0)	3.9(350.0)	-(350.0)	-(350.0)	0.7(350.0)	6.8(350.0)	9.7(350.0)	11.6(350.0)	8.2(350.0)	3.9(350.0)
住民一人当たり個人住民税額(円)	82,516	83,884	84,124	85,154	86,218	86,461	88,153	89,799	89,372	91,692
住民一人当たり地方債現在高(円)	180,800	175,789	171,440	171,049	168,776	172,560	171,812	171,933	166,930	164,486
住民基本台帳人口(1月1日現在)(人)	223,691	224,191	226,413	229,886	232,473	235,169	237,054	237,815	237,939	238,505

※実質赤字額、連結実質赤字額及び将来負担比率がない場合は、「-」と表記している。

※ ()内の数値は、各団体の早期健全化基準(財政規模に応じ設定)である。

区 分	平成25年度	平成26年度	平成27年度	平成28年度	平成29年度	平成30年度	平成31・令和元年度	令和2年度	令和3年度	令和4年度
基準財政需要額	54,620,057	55,396,625	58,152,426	59,145,799	59,188,606	58,453,585	59,001,897	61,171,948	62,413,350	64,857,817
基準財政収入額	52,823,724	53,994,437	57,139,362	58,489,941	57,874,419	56,649,088	56,843,395	59,193,043	58,011,029	60,454,575
標準財政規模①	75,590,394	75,860,314	76,655,268	77,188,344	78,603,966	79,400,416	79,102,926	80,743,860	83,594,498	83,069,953
うち臨時財政対策債発行可能額	4,642,672	4,011,079	2,002,231	1,155,987	2,685,869	3,869,322	3,472,886	2,696,941	4,880,210	1,069,823
財政力指数	0.969	0.969	0.975	0.982	0.983	0.979	0.970	0.967	0.953	0.943
財政力指数(単年度)	0.967	0.975	0.983	0.989	0.978	0.969	0.963	0.968	0.929	0.932
実質収支比率(%)	5.5	5.6	6.0	5.6	5.9	3.0	5.7	5.1	9.7	9.4
公債費負担比率(%)	6.6	6.6	6.3	6.8	6.7	6.9	7.4	7.6	6.8	6.4
経常収支比率(%)	92.3	92.9	90.3	93.7	90.5	91.3	93.3	91.9	86.7	91.2
地方債現在高②	71,138,976	73,588,948	75,007,656	74,209,706	74,309,822	75,485,197	79,949,601	87,458,165	93,791,889	90,637,099
債務負担行為の 翌年度以降支出予定額③	12,327,205	13,336,632	12,915,282	62,592,130	61,018,010	66,175,064	65,031,377	50,482,402	33,373,026	47,609,071
積立金現在高④	11,115,683	10,012,809	11,988,676	13,519,955	18,574,837	21,591,901	19,066,874	21,744,733	22,975,008	26,731,490
うち財政調整基金現在高⑤	6,388,153	5,364,462	6,719,996	7,529,087	9,699,039	9,523,610	7,876,144	9,016,059	9,285,137	10,592,388
積立割合(⑤/④)(%)	8.5	7.1	8.8	9.8	12.3	12.0	10.0	11.2	11.1	12.8
借金/貯金比率((②+③)/④)(%)	7.509	8.681	7.334	10.119	7.286	6.561	7.604	6.344	5.535	5.172
実質赤字比率(%)	-(11.25)	-(11.25)	-(11.25)	-(11.25)	-(11.25)	-(11.25)	-(11.25)	-(11.25)	-(11.25)	-(11.25)
連結実質赤字比率(%)	-(16.25)	-(16.25)	-(16.25)	-(16.25)	-(16.25)	-(16.25)	-(16.25)	-(16.25)	-(16.25)	-(16.25)
実質公債費比率(%)	△1.7(25.0)	△2.0(25.0)	△1.7(25.0)	△1.3(25.0)	△0.6(25.0)	△0.3(25.0)	0.0(25.0)	0.5(25.0)	0.9(25.0)	1.0(25.0)
将来負担比率(%)	-(350.0)	-(350.0)	-(350.0)	-(350.0)	-(350.0)	-(350.0)	-(350.0)	-(350.0)	-(350.0)	-(350.0)
住民一人当たり個人住民税額(円)	70,041	70,808	71,322	71,990	71,768	72,082	72,817	72,604	71,502	73,192
住民一人当たり地方債現在高(円)	166,906	172,482	175,688	173,156	173,321	176,085	186,440	203,793	217,926	210,377
住民基本台帳人口(1月1日現在)(人)	426,222	426,648	426,937	428,572	428,742	428,685	428,821	429,152	430,385	430,831

※実質赤字額、連結実質赤字額及び将来負担比率がない場合は、「-」と表記している。

※ ()内の数値は、各団体の早期健全化基準(財政規模に応じ設定)である。

(単位:千円)

区 分	平成25年度	平成26年度	平成27年度	平成28年度	平成29年度	平成30年度	平成31・令和元年度	令和2年度	令和3年度	令和4年度
基準財政需要額	15,384,709	15,825,319	16,261,131	16,261,566	16,408,050	16,738,839	16,824,453	17,552,674	18,270,848	18,495,766
基準財政収入額	15,151,524	15,774,883	16,775,131	17,419,058	17,317,335	17,060,210	17,334,304	17,982,950	17,757,955	18,711,384
標準財政規模①	20,833,427	20,884,433	21,721,553	22,589,941	22,424,521	22,139,864	22,523,957	23,232,461	23,914,781	24,192,213
うち臨時財政対策債発行可能額	693,989	190,392	0	0	0	0	0	0	538,781	0
財政力指数	0.990	0.991	1.005	1.033	1.053	1.048	1.035	1.025	1.009	1.003
財政力指数(単年度)	0.985	0.997	1.032	1.071	1.055	1.019	1.030	1.025	0.972	1.012
実質収支比率(%)	5.9	7.3	7.1	8.8	11.0	8.2	9.9	7.8	7.8	10.4
公債費負担比率(%)	11.2	11.1	10.0	9.6	9.4	8.8	8.4	7.9	7.4	6.9
経常収支比率(%)	96.7	94.5	90.8	92.7	94.3	96.4	95.6	94.8	92.2	94.0
地方債現在高②	30,480,765	28,185,938	26,144,778	24,201,316	21,914,646	21,510,530	20,635,629	19,282,635	17,986,019	16,867,012
債務負担行為の 翌年度以降支出予定額③	4,027,295	4,632,765	5,747,765	4,534,596	4,181,243	3,396,466	5,948,169	6,425,040	11,131,315	12,152,329
積立金現在高④	3,857,645	4,441,908	5,564,762	6,478,111	7,314,415	8,308,176	8,457,153	9,875,972	12,654,162	12,620,656
うち財政調整基金現在高⑤	1,222,935	1,237,206	1,887,513	2,107,629	2,607,714	3,033,872	3,613,987	5,084,139	7,164,196	6,694,277
積立割合(⑤/④)(%)	5.9	5.9	8.7	9.3	11.6	13.7	16.0	21.9	30.0	27.7
借金/貯金比率((②+③)/④)(%)	8.945	7.388	5.731	4.436	3.568	2.998	3.143	2.603	2.301	2.299
実質赤字比率(%)	-(12.42)	-(12.41)	-(12.33)	-(12.26)	-(12.27)	-(12.30)	-(12.27)	-(12.21)	-(12.16)	-(12.14)
連結実質赤字比率(%)	-(17.42)	-(17.41)	-(17.33)	-(17.26)	-(17.27)	-(17.30)	-(17.27)	-(17.21)	-(17.16)	-(17.14)
実質公債費比率(%)	4.1(25.0)	3.2(25.0)	3.1(25.0)	3.0(25.0)	2.8(25.0)	2.5(25.0)	2.1(25.0)	1.8(25.0)	1.6(25.0)	1.5(25.0)
将来負担比率(%)	48.0(350.0)	35.7(350.0)	25.6(350.0)	18.0(350.0)	9.6(350.0)	7.6(350.0)	17.9(350.0)	13.8(350.0)	-(350.0)	-(350.0)
住民一人当たり個人住民税額(円)	86,074	88,781	88,442	90,101	89,580	89,081	90,766	89,526	89,689	93,535
住民一人当たり地方債現在高(円)	260,517	240,029	221,607	202,761	182,215	177,124	168,721	155,721	144,330	135,200
住民基本台帳人口(1月1日現在)(人)	117,001	117,427	117,978	119,359	120,268	121,443	122,306	123,828	124,617	124,756

※実質赤字額、連結実質赤字額及び将来負担比率がない場合は、「-」と表記している。

※ ()内の数値は、各団体の早期健全化基準(財政規模に応じ設定)である。

区 分	平成25年度	平成26年度	平成27年度	平成28年度	平成29年度	平成30年度	平成31・令和元年度	令和2年度	令和3年度	令和4年度
基準財政需要額	24,539,965	25,298,747	26,111,483	26,398,603	26,046,231	26,290,421	26,604,831	27,928,907	28,088,775	29,373,931
基準財政収入額	23,335,516	24,556,714	25,492,476	25,921,843	25,336,408	25,576,945	25,860,146	26,819,024	25,549,637	26,704,498
標準財政規模①	33,713,430	34,090,776	34,333,762	34,508,583	34,652,409	35,242,174	35,278,571	36,910,096	38,048,196	37,473,101
うち臨時財政対策債発行可能額	2,006,194	1,332,401	931,069	689,392	1,349,428	1,421,190	1,121,562	1,424,424	2,854,480	637,878
財政力指数	0.938	0.952	0.966	0.976	0.977	0.976	0.973	0.968	0.947	0.926
財政力指数(単年度)	0.951	0.971	0.976	0.982	0.973	0.973	0.972	0.960	0.910	0.909
実質収支比率(%)	8.2	3.7	3.4	4.8	4.5	5.6	6.0	8.5	16.6	13.5
公債費負担比率(%)	10.7	9.7	8.4	8.4	8.4	8.6	8.2	7.5	6.6	5.9
経常収支比率(%)	91.4	93.9	91.8	94.9	93.0	92.7	93.7	91.0	83.1	85.2
地方債現在高②	30,798,867	29,508,042	29,087,477	27,549,964	26,523,298	26,449,459	25,561,976	25,719,588	25,418,943	25,384,580
債務負担行為の 翌年度以降支出予定額③	2,395,852	1,263,237	724,353	2,595,341	3,551,569	5,033,842	13,253,289	14,498,615	21,475,936	19,919,157
積立金現在高④	7,470,700	9,222,218	9,997,020	9,070,341	9,904,417	10,687,458	11,065,149	11,332,986	14,559,125	17,366,472
うち財政調整基金現在高⑤	3,093,786	3,751,092	3,835,456	2,542,541	2,863,859	3,017,362	2,901,410	2,837,908	4,416,973	4,524,974
積立割合(⑤/④)(%)	9.2	11.0	11.2	7.4	8.3	8.6	8.2	7.7	11.6	12.1
借金/貯金比率((②+③)/④)(%)	4.443	3.337	2.982	3.324	3.037	2.946	3.508	3.549	3.221	2.609
実質赤字比率(%)	-(11.65)	-(11.64)	-(11.63)	-(11.62)	-(11.62)	-(11.60)	-(11.60)	-(11.55)	-(11.51)	-(11.53)
連結実質赤字比率(%)	-(16.65)	-(16.64)	-(16.63)	-(16.62)	-(16.62)	-(16.60)	-(16.60)	-(16.55)	-(16.51)	-(16.53)
実質公債費比率(%)	2.9(25.0)	2.1(25.0)	1.1(25.0)	0.6(25.0)	0.7(25.0)	1.2(25.0)	1.7(25.0)	2.0(25.0)	2.0(25.0)	1.9(25.0)
将来負担比率(%)	-(350.0)	-(350.0)	-(350.0)	-(350.0)	-(350.0)	-(350.0)	-(350.0)	-(350.0)	-(350.0)	-(350.0)
住民一人当たり個人住民税額(円)	69,556	69,381	70,125	70,998	70,984	72,155	72,380	74,171	73,000	74,839
住民一人当たり地方債現在高(円)	165,284	157,832	154,221	145,088	138,642	136,622	131,175	131,529	130,113	128,905
住民基本台帳人口(1月1日現在)(人)	186,339	186,958	188,609	189,885	191,308	193,596	194,869	195,543	195,361	196,924

※実質赤字額、連結実質赤字額及び将来負担比率がない場合は、「-」と表記している。

※ ()内の数値は、各団体の早期健全化基準(財政規模に応じ設定)である。

(単位:千円)

区 分	平成25年度	平成26年度	平成27年度	平成28年度	平成29年度	平成30年度	平成31・令和元年度	令和2年度	令和3年度	令和4年度
基準財政需要額	23,957,726	23,981,559	25,655,699	26,247,262	25,922,250	26,005,036	26,027,980	27,084,788	27,641,812	28,840,890
基準財政収入額	22,648,787	22,924,707	25,057,428	25,670,810	25,156,802	25,280,132	25,011,650	26,049,384	25,081,137	26,437,900
標準財政規模①	33,002,090	32,873,107	33,661,441	34,485,847	34,394,050	34,388,561	34,622,858	35,700,197	37,378,235	36,685,938
うち臨時財政対策債発行可能額	2,180,237	2,039,213	899,880	833,543	1,355,747	1,343,850	1,433,982	1,328,838	2,838,708	588,765
財政力指数	0.942	0.946	0.959	0.970	0.975	0.973	0.968	0.965	0.943	0.929
財政力指数(単年度)	0.945	0.956	0.977	0.978	0.970	0.972	0.961	0.962	0.907	0.917
実質収支比率(%)	5.6	6.6	8.6	6.7	8.5	4.7	5.6	8.3	13.9	7.4
公債費負担比率(%)	9.2	8.2	7.2	7.1	7.3	7.4	7.5	7.4	7.0	7.1
經常収支比率(%)	94.6	89.5	91.8	93.9	89.9	97.7	95.0	96.2	87.6	90.9
地方債現在高②	34,364,897	33,853,333	33,805,918	34,426,017	34,153,665	34,446,880	35,893,789	36,565,792	36,172,367	34,144,891
債務負担行為の 翌年度以降支出予定額③	17,448,267	26,933,325	23,577,004	18,635,518	31,998,305	21,491,959	23,717,194	25,667,750	19,104,437	19,884,513
積立金現在高④	12,145,376	14,200,005	14,819,340	14,426,572	14,594,601	14,275,088	12,399,291	11,292,060	11,847,423	15,204,487
うち財政調整基金現在高⑤	3,264,900	5,052,103	4,293,715	4,252,005	4,266,885	4,270,827	3,887,768	3,648,335	4,323,453	5,985,688
積立割合(⑤/④)(%)	9.9	15.4	12.8	12.3	12.4	12.4	11.2	10.2	11.6	16.3
借金/貯金比率((②+③)/④)(%)	4.266	4.281	3.872	3.678	4.533	3.919	4.808	5.511	4.666	3.554
実質赤字比率(%)	-(11.68)	-(11.68)	-(11.65)	-(11.62)	-(11.63)	-(11.63)	-(11.62)	-(11.58)	-(11.53)	-(11.55)
連結実質赤字比率(%)	-(16.68)	-(16.68)	-(16.65)	-(16.62)	-(16.63)	-(16.63)	-(16.62)	-(16.58)	-(16.53)	-(16.55)
実質公債費比率(%)	0.7(25.0)	0.0(25.0)	△0.5(25.0)	△1.1(25.0)	△1.7(25.0)	△2.3(25.0)	△2.2(25.0)	△2.3(25.0)	△2.4(25.0)	△2.4(25.0)
将来負担比率(%)	23.7(350.0)	11.8(350.0)	8.2(350.0)	17.3(350.0)	10.6(350.0)	1.0(350.0)	13.1(350.0)	19.9(350.0)	13.8(350.0)	-(350.0)
住民一人当たり個人住民税額(円)	68,686	68,642	69,963	70,516	70,860	71,629	72,853	72,768	72,612	74,378
住民一人当たり地方債現在高(円)	191,372	187,061	184,969	187,517	184,947	185,805	192,619	195,511	193,121	182,345
住民基本台帳人口(1月1日現在)(人)	179,571	180,975	182,765	183,589	184,667	185,393	186,346	187,027	187,304	187,254

※実質赤字額、連結実質赤字額及び将来負担比率がない場合は、「-」と表記している。

※ ()内の数値は、各団体の早期健全化基準(財政規模に応じ設定)である。

区 分	平成25年度	平成26年度	平成27年度	平成28年度	平成29年度	平成30年度	平成31・令和元年度	令和2年度	令和3年度	令和4年度
基準財政需要額	20,078,997	20,529,663	21,591,197	21,850,027	21,697,295	21,834,428	22,032,220	22,964,788	24,086,703	25,169,006
基準財政収入額	16,123,340	16,645,778	17,655,008	17,910,975	17,703,042	17,658,630	17,628,050	18,316,543	17,898,687	18,880,891
標準財政規模①	27,749,485	27,908,788	28,621,511	28,634,690	28,705,473	29,046,211	28,964,861	29,864,604	31,643,530	30,916,278
うち臨時財政対策債発行可能額	2,876,258	2,555,995	2,243,333	1,909,783	2,163,428	2,361,006	2,057,176	1,971,033	2,813,163	722,449
財政力指数	0.801	0.803	0.811	0.816	0.818	0.815	0.808	0.802	0.780	0.764
財政力指数(単年度)	0.803	0.811	0.818	0.820	0.816	0.809	0.800	0.798	0.743	0.750
実質収支比率(%)	5.6	3.4	5.4	4.6	5.5	6.3	6.7	8.9	10.5	8.4
公債費負担比率(%)	12.4	11.8	12.0	12.7	12.3	12.3	11.6	11.0	11.9	9.2
経常収支比率(%)	89.7	91.9	88.9	93.8	91.7	93.1	96.8	93.1	86.7	92.5
地方債現在高②	41,148,244	42,446,818	42,115,925	41,460,506	41,140,730	41,012,418	40,497,643	40,193,282	39,940,806	39,151,047
債務負担行為の 翌年度以降支出予定額③	4,631,526	3,368,852	2,806,638	2,553,385	3,138,420	2,652,297	2,824,092	3,095,157	2,730,089	1,721,872
積立金現在高④	8,501,610	9,350,513	9,346,972	9,495,945	9,798,730	9,607,249	9,327,184	9,881,007	10,479,207	11,687,749
うち財政調整基金現在高⑤	4,169,446	3,011,580	3,512,088	3,722,556	4,216,663	4,156,673	3,766,937	3,374,075	3,690,329	3,769,500
積立割合(⑤/④)(%)	15.0	10.8	12.3	13.0	14.7	14.3	13.0	11.3	11.7	12.2
借金/貯金比率((②+③)/④)(%)	5.385	4.900	4.806	4.635	4.519	4.545	4.645	4.381	4.072	3.497
実質赤字比率(%)	-(11.92)	-(11.91)	-(11.87)	-(11.87)	-(11.87)	-(11.85)	-(11.86)	-(11.81)	-(11.73)	-(11.76)
連結実質赤字比率(%)	-(16.92)	-(16.91)	-(16.87)	-(16.87)	-(16.87)	-(16.85)	-(16.86)	-(16.81)	-(16.73)	-(16.76)
実質公債費比率(%)	3.8(25.0)	3.9(25.0)	5.2(25.0)	5.3(25.0)	4.9(25.0)	3.4(25.0)	2.7(25.0)	2.3(25.0)	2.4(25.0)	2.6(25.0)
将来負担比率(%)	23.4(350.0)	18.8(350.0)	16.2(350.0)	9.5(350.0)	6.0(350.0)	0.3(350.0)	0.2(350.0)	-(350.0)	-(350.0)	-(350.0)
住民一人当たり個人住民税額(円)	60,795	61,147	61,360	61,221	61,741	62,828	62,964	63,689	62,824	64,914
住民一人当たり地方債現在高(円)	270,555	280,340	279,176	275,048	272,423	271,985	267,744	265,171	263,297	257,888
住民基本台帳人口(1月1日現在)(人)	152,088	151,412	150,858	150,739	151,018	150,789	151,255	151,575	151,695	151,814

※実質赤字額、連結実質赤字額及び将来負担比率がない場合は、「-」と表記している。

※ ()内の数値は、各団体の早期健全化基準(財政規模に応じ設定)である。

(単位:千円)

区 分	平成25年度	平成26年度	平成27年度	平成28年度	平成29年度	平成30年度	平成31・令和元年度	令和2年度	令和3年度	令和4年度
基準財政需要額	16,770,646	17,043,203	17,799,648	17,814,592	17,835,117	17,874,302	17,795,505	18,296,010	19,203,299	19,069,935
基準財政収入額	16,360,466	16,836,101	17,978,560	18,279,270	18,306,491	18,115,974	18,735,177	19,510,872	18,935,326	19,927,508
標準財政規模①	22,910,161	22,905,241	23,340,717	23,774,308	23,748,833	23,570,129	24,455,212	25,362,588	24,820,730	25,787,460
うち臨時財政対策債発行可能額	991,116	592,436	0	0	0	0	0	0	80,516	0
財政力指数	0.981	0.981	0.991	1.008	1.021	1.022	1.031	1.044	1.035	1.032
財政力指数(単年度)	0.976	0.988	1.010	1.026	1.026	1.014	1.053	1.066	0.986	1.045
実質収支比率(%)	5.6	5.2	7.7	3.6	5.7	5.2	5.3	7.1	9.6	10.2
公債費負担比率(%)	9.9	8.9	6.8	6.3	5.6	6.7	6.4	6.0	5.9	6.0
経常収支比率(%)	95.7	93.7	90.9	92.9	94.6	96.8	94.5	93.4	94.3	94.2
地方債現在高②	23,191,235	22,386,650	21,647,615	20,394,544	19,947,594	19,384,933	19,779,353	19,891,843	20,963,160	20,947,164
債務負担行為の 翌年度以降支出予定額③	12,796,466	11,167,314	9,858,598	7,655,339	16,862,467	17,052,299	17,538,715	24,164,577	21,406,200	28,775,436
積立金現在高④	2,425,963	3,365,562	3,701,494	4,400,618	11,313,199	11,840,706	12,257,738	12,602,546	13,083,260	13,745,033
うち財政調整基金現在高⑤	1,812,670	2,504,447	2,724,786	1,588,659	5,336,572	4,943,501	4,913,064	4,211,860	4,106,246	4,136,155
積立割合(⑤/④)(%)	7.9	10.9	11.7	6.7	22.5	21.0	20.1	16.6	16.5	16.0
借金/貯金比率((②+③)/④)(%)	14.834	9.970	8.512	6.374	3.254	3.077	3.044	3.496	3.238	3.617
実質赤字比率(%)	-(12.24)	-(12.24)	-(12.20)	-(12.17)	-(12.17)	-(12.18)	-(12.12)	-(12.06)	-(12.10)	-(12.03)
連結実質赤字比率(%)	-(17.24)	-(17.24)	-(17.20)	-(17.17)	-(17.17)	-(17.18)	-(17.12)	-(17.06)	-(17.10)	-(17.03)
実質公債費比率(%)	2.7(25.0)	1.0(25.0)	△0.8(25.0)	△1.4(25.0)	△0.6(25.0)	△1.0(25.0)	△1.2(25.0)	△1.6(25.0)	△0.6(25.0)	0.2(25.0)
将来負担比率(%)	-(350.0)	-(350.0)	-(350.0)	-(350.0)	-(350.0)	-(350.0)	0.4(350.0)	-(350.0)	5.7(350.0)	7.8(350.0)
住民一人当たり個人住民税額(円)	87,698	87,674	90,026	90,267	89,271	90,583	92,930	93,295	91,842	95,592
住民一人当たり地方債現在高(円)	195,382	187,526	180,487	169,030	163,944	156,723	158,020	156,799	164,041	163,346
住民基本台帳人口(1月1日現在)(人)	118,697	119,379	119,940	120,656	121,673	123,689	125,170	126,862	127,792	128,238

※実質赤字額、連結実質赤字額及び将来負担比率がない場合は、「-」と表記している。

※ ()内の数値は、各団体の早期健全化基準(財政規模に応じ設定)である。

区 分	平成25年度	平成26年度	平成27年度	平成28年度	平成29年度	平成30年度	平成31・令和元年度	令和2年度	令和3年度	令和4年度
基準財政需要額	11,014,439	11,190,318	11,608,693	11,499,563	11,592,973	11,723,212	11,756,458	12,169,989	12,533,931	12,785,489
基準財政収入額	10,746,925	11,059,886	11,548,208	12,021,240	12,002,810	11,717,664	11,769,896	12,194,993	12,104,444	12,684,460
標準財政規模①	15,054,740	15,069,087	15,271,858	15,706,883	15,706,333	15,359,752	15,447,887	15,897,996	16,764,713	16,601,555
うち臨時財政対策債発行可能額	567,970	342,899	138,511	0	0	19,564	0	0	562,270	0
財政力指数	0.971	0.978	0.986	1.009	1.025	1.027	1.012	1.001	0.990	0.987
財政力指数(単年度)	0.976	0.988	0.995	1.045	1.035	1.000	1.001	1.002	0.966	0.992
実質収支比率(%)	2.6	1.9	3.0	3.6	3.5	3.9	2.4	3.8	6.2	4.7
公債費負担比率(%)	9.2	8.6	7.7	8.5	9.6	8.6	8.2	8.4	8.5	8.2
経常収支比率(%)	96.1	95.8	90.3	92.7	95.0	96.2	100.2	98.3	97.4	99.1
地方債現在高②	13,956,038	13,443,339	15,107,983	14,705,115	13,998,570	13,601,162	13,082,483	12,430,274	11,531,511	10,984,707
債務負担行為の 翌年度以降支出予定額③	5,700,390	5,671,020	2,473,839	3,973,654	3,966,243	3,360,910	3,144,796	4,676,362	5,311,160	7,828,317
積立金現在高④	4,918,251	4,739,493	5,436,904	5,376,453	5,907,500	5,901,954	5,707,607	6,239,716	6,675,421	6,977,095
うち財政調整基金現在高⑤	1,653,318	1,556,145	1,703,435	1,935,322	2,273,147	2,272,857	1,992,955	2,182,560	2,502,237	2,431,694
積立割合(⑤/④)(%)	11.0	10.3	11.2	12.3	14.5	14.8	12.9	13.7	14.9	14.6
借金/貯金比率((②+③)/④)(%)	3.997	4.033	3.234	3.474	3.041	2.874	2.843	2.742	2.523	2.696
実質赤字比率(%)	-(12.77)	-(12.77)	-(12.76)	-(12.73)	-(12.73)	-(12.75)	-(12.75)	-(12.72)	-(12.66)	-(12.67)
連結実質赤字比率(%)	-(17.77)	-(17.77)	-(17.76)	-(17.73)	-(17.73)	-(17.75)	-(17.75)	-(17.72)	-(17.66)	-(17.67)
実質公債費比率(%)	0.7(25.0)	△0.8(25.0)	△2.0(25.0)	△2.0(25.0)	△1.4(25.0)	△0.8(25.0)	△0.4(25.0)	0.0(25.0)	0.7(25.0)	1.7(25.0)
将来負担比率(%)	-(350.0)	-(350.0)	-(350.0)	-(350.0)	-(350.0)	-(350.0)	-(350.0)	-(350.0)	-(350.0)	-(350.0)
住民一人当たり個人住民税額(円)	89,221	91,608	89,798	91,477	91,808	92,650	91,867	95,143	92,602	96,422
住民一人当たり地方債現在高(円)	187,619	180,307	201,518	194,894	184,865	178,873	171,506	162,762	151,100	144,217
住民基本台帳人口(1月1日現在)(人)	74,385	74,558	74,971	75,452	75,723	76,038	76,280	76,371	76,317	76,168

※実質赤字額、連結実質赤字額及び将来負担比率がない場合は、「-」と表記している。

※ ()内の数値は、各団体の早期健全化基準(財政規模に応じ設定)である。

(単位:千円)

区 分	平成25年度	平成26年度	平成27年度	平成28年度	平成29年度	平成30年度	平成31・令和元年度	令和2年度	令和3年度	令和4年度
基準財政需要額	8,555,214	8,565,724	8,901,116	8,938,411	8,843,240	8,890,430	8,943,536	9,225,882	9,701,304	10,028,114
基準財政収入額	6,356,547	6,533,922	6,943,215	7,063,927	6,961,232	6,787,956	6,831,324	7,051,903	6,912,801	7,191,705
標準財政規模①	11,518,026	11,411,492	11,588,806	11,558,424	11,567,901	11,695,951	11,634,980	11,852,054	12,566,383	12,207,431
うち臨時財政対策債発行可能額	1,098,956	960,590	819,007	729,477	840,859	958,516	803,083	754,271	1,043,776	272,633
財政力指数	0.729	0.744	0.762	0.778	0.786	0.780	0.772	0.764	0.747	0.731
財政力指数(単年度)	0.743	0.763	0.780	0.790	0.787	0.764	0.764	0.764	0.713	0.717
実質収支比率(%)	9.7	9.8	13.3	9.6	4.6	3.8	5.8	5.1	11.6	13.4
公債費負担比率(%)	6.9	6.2	4.7	4.7	4.7	4.7	4.7	4.3	4.3	3.9
経常収支比率(%)	90.5	91.9	86.2	91.1	90.7	93.1	91.3	90.2	85.7	84.6
地方債現在高②	8,261,442	7,750,553	7,612,183	7,257,765	7,148,712	7,046,765	6,994,316	7,074,535	6,598,451	6,074,318
債務負担行為の 翌年度以降支出予定額③	3,463,819	3,113,624	5,772,919	4,854,478	2,556,933	3,753,197	3,503,315	4,198,452	5,471,652	5,135,744
積立金現在高④	6,750,956	7,203,203	7,507,222	8,004,904	8,310,973	8,379,151	7,843,810	8,887,160	9,775,859	10,892,729
うち財政調整基金現在高⑤	1,942,923	2,376,113	2,191,595	2,699,787	2,717,353	2,495,184	2,511,976	3,049,111	3,105,841	3,124,415
積立割合(⑤/④)(%)	16.9	20.8	18.9	23.4	23.5	21.3	21.6	25.7	24.7	25.6
借金/貯金比率((②+③)/④)(%)	1.737	1.508	1.783	1.513	1.168	1.289	1.338	1.268	1.235	1.029
実質赤字比率(%)	-(13.11)	-(13.13)	-(13.10)	-(13.11)	-(13.11)	-(13.09)	-(13.10)	-(13.07)	-(12.99)	-(13.03)
連結実質赤字比率(%)	-(18.11)	-(18.13)	-(18.10)	-(18.11)	-(18.11)	-(18.09)	-(18.10)	-(18.07)	-(17.99)	-(18.03)
実質公債費比率(%)	0.5(25.0)	△0.6(25.0)	△1.7(25.0)	△2.7(25.0)	△3.0(25.0)	△3.2(25.0)	△3.2(25.0)	△3.1(25.0)	△3.0(25.0)	△2.8(25.0)
将来負担比率(%)	-(350.0)	-(350.0)	-(350.0)	-(350.0)	-(350.0)	-(350.0)	-(350.0)	-(350.0)	-(350.0)	-(350.0)
住民一人当たり個人住民税額(円)	57,652	58,184	58,013	58,085	58,646	58,280	60,507	60,555	60,776	62,205
住民一人当たり地方債現在高(円)	140,451	132,368	129,872	123,950	122,443	120,989	121,393	124,062	117,256	108,082
住民基本台帳人口(1月1日現在)(人)	58,821	58,553	58,613	58,554	58,384	58,243	57,617	57,024	56,274	56,201

※実質赤字額、連結実質赤字額及び将来負担比率がない場合は、「-」と表記している。

※ ()内の数値は、各団体の早期健全化基準(財政規模に応じ設定)である。

区 分	平成25年度	平成26年度	平成27年度	平成28年度	平成29年度	平成30年度	平成31・令和元年度	令和2年度	令和3年度	令和4年度
基準財政需要額	10,404,893	10,558,078	11,250,456	11,483,772	11,549,890	11,499,525	11,810,951	12,364,031	13,028,889	13,719,063
基準財政収入額	8,889,803	9,071,576	9,912,645	10,208,022	10,261,326	10,123,565	10,396,023	11,007,739	10,698,037	11,198,565
標準財政規模①	14,472,773	14,627,953	15,081,833	15,317,478	15,525,298	15,570,542	15,527,999	16,363,537	17,535,836	17,295,242
うち臨時財政対策債発行可能額	1,366,308	1,365,023	994,462	923,568	1,042,693	1,159,254	960,117	874,915	1,522,924	424,372
財政力指数	0.851	0.855	0.865	0.876	0.886	0.886	0.883	0.883	0.864	0.842
財政力指数(単年度)	0.854	0.859	0.881	0.889	0.888	0.880	0.880	0.890	0.821	0.816
実質収支比率(%)	7.1	6.7	6.6	7.9	6.7	6.7	5.8	9.7	13.2	11.8
公債費負担比率(%)	14.5	12.8	11.3	10.8	10.6	10.4	9.7	8.6	8.0	7.3
経常収支比率(%)	92.7	91.0	88.8	90.1	91.2	91.3	92.7	89.7	87.7	85.4
地方債現在高②	21,068,370	20,719,077	20,345,595	19,916,823	19,679,600	19,502,833	19,341,173	18,949,857	18,426,703	17,805,888
債務負担行為の 翌年度以降支出予定額③	3,347,551	2,118,430	1,411,553	1,053,408	1,460,982	3,144,386	2,168,311	1,499,225	2,088,136	963,905
積立金現在高④	1,927,870	1,635,050	3,008,243	3,308,608	3,956,136	4,154,885	4,536,801	4,712,377	5,552,251	6,681,743
うち財政調整基金現在高⑤	1,110,248	1,133,907	1,693,942	1,500,992	1,783,835	1,866,170	1,865,763	1,766,719	2,005,172	2,251,135
積立割合(⑤/④)(%)	7.7	7.8	11.2	9.8	11.5	12.0	12.0	10.8	11.4	13.0
借金/貯金比率((②+③)/④)(%)	12.665	13.967	7.233	6.338	5.344	5.451	4.741	4.339	3.695	2.809
実質赤字比率(%)	-(12.82)	-(12.81)	-(12.77)	-(12.75)	-(12.74)	-(12.74)	-(12.74)	-(12.69)	-(12.62)	-(12.63)
連結実質赤字比率(%)	-(17.82)	-(17.81)	-(17.77)	-(17.75)	-(17.74)	-(17.74)	-(17.74)	-(17.69)	-(17.62)	-(17.63)
実質公債費比率(%)	5.3(25.0)	4.6(25.0)	3.9(25.0)	3.0(25.0)	2.5(25.0)	2.0(25.0)	1.9(25.0)	1.7(25.0)	1.4(25.0)	1.1(25.0)
将来負担比率(%)	48.1(350.0)	43.7(350.0)	28.4(350.0)	23.5(350.0)	17.9(350.0)	14.3(350.0)	10.1(350.0)	6.3(350.0)	-(350.0)	-(350.0)
住民一人当たり個人住民税額(円)	76,353	77,059	78,175	79,906	78,218	80,056	82,945	82,516	83,088	85,649
住民一人当たり地方債現在高(円)	270,374	261,948	254,295	246,474	240,617	236,452	232,307	227,577	221,950	215,179
住民基本台帳人口(1月1日現在)(人)	77,923	79,096	80,008	80,807	81,788	82,481	83,257	83,268	83,022	82,749

※実質赤字額、連結実質赤字額及び将来負担比率がない場合は、「-」と表記している。

※ ()内の数値は、各団体の早期健全化基準(財政規模に応じ設定)である。

(単位:千円)

区 分	平成25年度	平成26年度	平成27年度	平成28年度	平成29年度	平成30年度	平成31・令和元年度	令和2年度	令和3年度	令和4年度
基準財政需要額	11,354,075	11,533,324	12,159,007	12,462,837	12,474,421	12,488,673	12,749,522	13,113,886	13,639,840	14,294,662
基準財政収入額	9,523,934	9,752,526	10,464,959	10,862,423	10,757,333	10,600,387	10,753,818	11,003,106	10,725,879	11,186,158
標準財政規模①	15,846,150	15,929,270	16,229,729	16,521,125	16,717,113	16,862,482	17,000,011	17,286,421	18,180,522	17,764,066
うち臨時財政対策債発行可能額	1,650,422	1,531,242	1,179,877	1,018,052	1,219,597	1,396,960	1,200,550	1,143,381	1,638,833	438,787
財政力指数	0.838	0.841	0.849	0.860	0.865	0.861	0.851	0.844	0.823	0.803
財政力指数(単年度)	0.839	0.846	0.861	0.872	0.862	0.849	0.843	0.839	0.786	0.783
実質収支比率(%)	8.4	7.5	7.8	9.0	8.5	8.7	8.1	11.1	16.0	16.2
公債費負担比率(%)	8.6	8.4	7.6	7.7	7.8	7.7	7.6	8.0	7.4	6.8
経常収支比率(%)	90.1	91.1	90.8	92.7	93.9	94.4	96.6	92.1	90.8	92.8
地方債現在高②	18,100,651	18,496,590	19,217,622	20,480,895	20,491,270	20,568,724	20,480,369	20,408,691	19,950,131	18,760,020
債務負担行為の 翌年度以降支出予定額③	1,817,294	1,790,703	4,569,990	3,998,116	3,255,314	4,645,681	5,055,133	3,843,377	2,872,638	3,919,795
積立金現在高④	3,304,099	4,203,322	4,582,112	3,618,515	4,266,434	5,047,870	5,180,195	5,699,986	6,736,070	7,746,568
うち財政調整基金現在高⑤	2,083,240	2,169,167	2,227,451	2,080,981	2,270,233	2,461,958	2,124,651	2,405,175	2,592,560	2,551,520
積立割合(⑤/④)(%)	13.1	13.6	13.7	12.6	13.6	14.6	12.5	13.9	14.3	14.4
借金/貯金比率((②+③)/④)(%)	6.028	4.826	5.191	6.765	5.566	4.995	4.929	4.255	3.388	2.928
実質赤字比率(%)	-(12.72)	-(12.71)	-(12.69)	-(12.68)	-(12.66)	-(12.66)	-(12.65)	-(12.63)	-(12.58)	-(12.60)
連結実質赤字比率(%)	-(17.72)	-(17.71)	-(17.69)	-(17.68)	-(17.66)	-(17.66)	-(17.65)	-(17.63)	-(17.58)	-(17.60)
実質公債費比率(%)	0.3(25.0)	△1.2(25.0)	△2.3(25.0)	△2.6(25.0)	△2.6(25.0)	△2.7(25.0)	△2.7(25.0)	△2.2(25.0)	△1.5(25.0)	△0.8(25.0)
将来負担比率(%)	-(350.0)	-(350.0)	-(350.0)	-(350.0)	-(350.0)	-(350.0)	-(350.0)	-(350.0)	-(350.0)	-(350.0)
住民一人当たり個人住民税額(円)	59,247	59,103	60,866	64,128	62,273	62,825	63,351	63,654	62,276	64,721
住民一人当たり地方債現在高(円)	212,207	214,672	223,199	238,302	239,054	240,387	240,095	239,210	233,923	221,044
住民基本台帳人口(1月1日現在)(人)	85,297	86,162	86,101	85,945	85,718	85,565	85,301	85,317	85,285	84,870

※実質赤字額、連結実質赤字額及び将来負担比率がない場合は、「-」と表記している。

※ ()内の数値は、各団体の早期健全化基準(財政規模に応じ設定)である。

区 分	平成25年度	平成26年度	平成27年度	平成28年度	平成29年度	平成30年度	平成31・令和元年度	令和2年度	令和3年度	令和4年度
基準財政需要額	11,212,103	11,426,357	11,751,664	11,928,509	11,970,405	11,965,933	12,189,924	12,492,870	13,092,384	13,508,264
基準財政収入額	7,304,130	7,581,821	8,034,757	8,303,794	8,216,568	8,160,574	8,250,525	8,667,358	8,507,587	8,879,562
標準財政規模①	14,821,199	14,949,655	15,012,618	15,080,056	15,280,649	15,344,606	15,370,992	15,656,677	16,549,111	16,177,296
うち臨時財政対策債発行可能額	1,441,326	1,324,746	1,097,958	916,280	1,086,295	1,127,956	908,096	861,629	1,212,988	320,322
財政力指数	0.653	0.655	0.666	0.681	0.689	0.688	0.682	0.684	0.674	0.667
財政力指数(単年度)	0.651	0.664	0.684	0.696	0.686	0.682	0.677	0.694	0.650	0.657
実質収支比率(%)	5.2	5.3	7.3	6.5	7.3	5.5	4.4	7.4	12.8	14.5
公債費負担比率(%)	11.9	11.8	11.0	10.5	10.2	10.1	10.3	9.8	9.0	8.7
経常収支比率(%)	93.6	93.4	90.5	92.5	91.1	93.1	95.1	91.6	88.5	92.0
地方債現在高②	19,155,651	19,345,941	18,953,515	18,682,079	19,039,212	19,522,249	19,886,029	21,335,703	21,462,919	20,937,567
債務負担行為の 翌年度以降支出予定額③	2,720,889	2,264,067	2,220,527	2,744,548	3,186,928	2,774,996	3,369,824	6,270,439	7,153,375	8,679,380
積立金現在高④	2,968,418	3,273,944	3,584,168	3,967,700	4,116,478	4,538,026	4,543,176	3,493,968	3,574,114	3,736,857
うち財政調整基金現在高⑤	1,410,278	1,459,216	1,345,056	1,367,509	1,344,948	1,503,376	1,490,355	1,274,889	1,184,494	1,250,920
積立割合(⑤/④)(%)	9.5	9.8	9.0	9.1	8.8	9.8	9.7	8.1	7.2	7.7
借金/貯金比率((②+③)/④)(%)	7.370	6.601	5.908	5.400	5.399	4.913	5.119	7.901	8.007	7.926
実質赤字比率(%)	-(12.79)	-(12.78)	-(12.78)	-(12.77)	-(12.76)	-(12.75)	-(12.75)	-(12.73)	-(12.67)	-(12.70)
連結実質赤字比率(%)	-(17.79)	-(17.78)	-(17.78)	-(17.77)	-(17.76)	-(17.75)	-(17.75)	-(17.73)	-(17.67)	-(17.70)
実質公債費比率(%)	5.1(25.0)	4.5(25.0)	4.4(25.0)	4.2(25.0)	4.1(25.0)	3.6(25.0)	3.5(25.0)	3.7(25.0)	3.9(25.0)	4.0(25.0)
将来負担比率(%)	43.2(350.0)	37.8(350.0)	29.4(350.0)	23.7(350.0)	23.4(350.0)	21.9(350.0)	23.8(350.0)	41.9(350.0)	37.2(350.0)	36.3(350.0)
住民一人当たり個人住民税額(円)	56,974	57,355	57,305	58,234	58,796	59,748	60,099	61,985	60,960	63,310
住民一人当たり地方債現在高(円)	258,107	260,117	254,741	250,733	254,382	261,213	266,440	284,837	286,371	280,281
住民基本台帳人口(1月1日現在)(人)	74,216	74,374	74,403	74,510	74,845	74,737	74,636	74,905	74,948	74,702

※実質赤字額、連結実質赤字額及び将来負担比率がない場合は、「-」と表記している。

※ ()内の数値は、各団体の早期健全化基準(財政規模に応じ設定)である。

(単位:千円)

区 分	平成25年度	平成26年度	平成27年度	平成28年度	平成29年度	平成30年度	平成31・令和元年度	令和2年度	令和3年度	令和4年度
基準財政需要額	15,744,055	15,967,096	16,777,413	17,024,426	16,952,693	16,898,575	17,062,546	17,682,803	18,435,749	19,321,175
基準財政収入額	12,628,861	13,069,631	13,976,985	14,373,069	14,269,261	14,168,899	14,195,736	14,846,831	14,532,779	15,188,051
標準財政規模①	21,773,325	21,859,907	22,266,818	22,399,270	22,585,958	22,705,798	22,592,602	23,214,757	24,511,207	24,111,177
うち臨時財政対策債発行可能額	2,265,135	2,040,707	1,596,034	1,378,624	1,667,896	1,768,836	1,523,439	1,447,706	2,107,385	591,613
財政力指数	0.805	0.808	0.818	0.832	0.840	0.841	0.837	0.837	0.820	0.805
財政力指数(単年度)	0.802	0.819	0.833	0.844	0.842	0.838	0.832	0.840	0.788	0.786
実質収支比率(%)	5.8	5.0	5.3	2.5	3.0	8.1	7.6	4.6	11.9	2.8
公債費負担比率(%)	11.9	11.2	10.0	9.8	9.9	9.3	8.0	7.3	7.0	6.9
経常収支比率(%)	95.5	94.3	92.2	93.8	93.2	94.5	93.7	92.9	89.0	92.3
地方債現在高②	25,410,578	25,283,684	24,885,781	24,519,413	24,339,666	24,713,720	24,917,108	25,171,802	25,274,556	24,409,480
債務負担行為の 翌年度以降支出予定額③	1,230,946	1,523,920	5,093,160	4,588,931	5,185,075	3,564,107	2,676,209	7,597,691	8,825,160	7,775,417
積立金現在高④	4,159,838	4,843,798	5,708,790	6,662,456	7,036,920	5,799,372	5,759,540	6,696,795	7,611,408	10,078,789
うち財政調整基金現在高⑤	2,523,975	3,155,170	3,729,085	4,348,446	4,629,732	3,497,222	3,023,236	4,398,493	4,978,531	6,427,443
積立割合(⑤/④)(%)	11.6	14.4	16.7	19.4	20.5	15.4	13.4	18.9	20.3	26.7
借金/貯金比率((②+③)/④)(%)	6.404	5.534	5.251	4.369	4.196	4.876	4.791	4.893	4.480	3.193
実質赤字比率(%)	-(12.33)	-(12.32)	-(12.29)	-(12.28)	-(12.26)	-(12.25)	-(12.26)	-(12.21)	-(12.12)	-(12.14)
連結実質赤字比率(%)	-(17.33)	-(17.32)	-(17.29)	-(17.28)	-(17.26)	-(17.25)	-(17.26)	-(17.21)	-(17.12)	-(17.14)
実質公債費比率(%)	3.9(25.0)	2.6(25.0)	1.6(25.0)	0.7(25.0)	0.4(25.0)	0.2(25.0)	0.3(25.0)	0.1(25.0)	△0.1(25.0)	△0.1(25.0)
将来負担比率(%)	24.0(350.0)	14.1(350.0)	3.8(350.0)	-(350.0)	-(350.0)	-(350.0)	-(350.0)	-(350.0)	-(350.0)	-(350.0)
住民一人当たり個人住民税額(円)	62,447	63,538	62,670	63,559	64,042	65,818	65,963	66,373	65,002	67,033
住民一人当たり地方債現在高(円)	218,272	217,039	212,467	209,806	208,334	211,416	213,120	215,131	215,854	208,916
住民基本台帳人口(1月1日現在)(人)	116,417	116,494	117,128	116,867	116,830	116,896	116,916	117,007	117,091	116,839

※実質赤字額、連結実質赤字額及び将来負担比率がない場合は、「-」と表記している。

※ ()内の数値は、各団体の早期健全化基準(財政規模に応じ設定)である。

区 分	平成25年度	平成26年度	平成27年度	平成28年度	平成29年度	平成30年度	平成31・令和元年度	令和2年度	令和3年度	令和4年度
基準財政需要額	9,866,916	9,956,673	10,360,451	10,453,197	10,434,362	10,402,245	10,563,136	10,928,703	11,409,718	11,852,504
基準財政収入額	7,848,981	8,046,238	8,564,447	8,734,292	8,792,068	8,553,831	8,623,979	9,022,307	8,890,834	9,183,375
標準財政規模①	13,667,516	13,540,264	13,653,724	13,648,306	13,787,598	13,909,195	13,901,909	14,273,046	15,049,194	14,614,916
うち臨時財政対策債発行可能額	1,467,291	1,257,263	955,147	833,382	953,533	1,119,474	966,827	916,112	1,280,653	341,601
財政力指数	0.791	0.796	0.810	0.824	0.835	0.834	0.827	0.821	0.807	0.793
財政力指数(単年度)	0.795	0.808	0.827	0.836	0.843	0.822	0.816	0.826	0.779	0.775
実質収支比率(%)	5.8	6.6	5.4	4.6	5.1	5.6	5.8	7.5	8.6	5.7
公債費負担比率(%)	7.5	6.7	6.5	6.9	6.8	6.9	6.8	6.8	6.6	6.7
経常収支比率(%)	92.9	92.7	92.0	95.2	94.1	94.6	95.3	92.4	88.3	92.6
地方債現在高②	13,861,038	14,205,938	14,287,558	14,219,333	14,555,253	14,794,265	14,705,693	14,777,296	14,709,740	13,887,912
債務負担行為の 翌年度以降支出予定額③	9,858,327	8,646,793	8,499,510	8,605,683	7,534,876	7,301,161	4,787,922	4,558,778	6,049,241	5,781,972
積立金現在高④	3,891,904	3,854,808	3,686,743	3,575,372	4,221,974	4,722,302	4,768,676	5,216,607	6,374,966	6,729,967
うち財政調整基金現在高⑤	596,183	629,858	653,986	688,343	1,152,737	1,555,170	1,536,776	1,630,862	2,160,712	2,810,622
積立割合(⑤/④)(%)	4.4	4.7	4.8	5.0	8.4	11.2	11.1	11.4	14.4	19.2
借金/貯金比率((②+③)/④)(%)	6.095	5.928	6.181	6.384	5.232	4.679	4.088	3.707	3.256	2.923
実質赤字比率(%)	-(12.89)	-(12.90)	-(12.89)	-(12.89)	-(12.88)	-(12.86)	-(12.87)	-(12.83)	-(12.77)	-(12.81)
連結実質赤字比率(%)	-(17.89)	-(17.90)	-(17.89)	-(17.89)	-(17.88)	-(17.86)	-(17.87)	-(17.83)	-(17.77)	-(17.81)
実質公債費比率(%)	1.0(25.0)	△0.1(25.0)	△0.6(25.0)	△0.7(25.0)	△0.3(25.0)	△0.2(25.0)	0.0(25.0)	0.3(25.0)	0.8(25.0)	1.4(25.0)
将来負担比率(%)	-(350.0)	-(350.0)	-(350.0)	-(350.0)	-(350.0)	-(350.0)	-(350.0)	-(350.0)	-(350.0)	-(350.0)
住民一人当たり個人住民税額(円)	48,788	49,354	49,745	50,118	51,193	51,578	52,922	53,538	52,168	54,065
住民一人当たり地方債現在高(円)	192,064	197,053	197,771	196,840	200,793	203,929	203,168	205,175	204,666	194,792
住民基本台帳人口(1月1日現在)(人)	72,169	72,092	72,243	72,238	72,489	72,546	72,382	72,023	71,872	71,296

※実質赤字額、連結実質赤字額及び将来負担比率がない場合は、「-」と表記している。

※ ()内の数値は、各団体の早期健全化基準(財政規模に応じ設定)である。

(単位:千円)

区 分	平成25年度	平成26年度	平成27年度	平成28年度	平成29年度	平成30年度	平成31・令和元年度	令和2年度	令和3年度	令和4年度
基準財政需要額	20,684,591	20,664,184	20,922,783	20,829,767	20,491,603	20,793,455	20,695,800	21,135,012	22,180,307	21,980,823
基準財政収入額	21,680,489	22,392,499	23,583,588	23,625,699	23,647,054	23,045,497	23,878,697	24,145,297	23,936,750	24,836,570
標準財政規模①	28,353,004	29,234,655	30,548,861	30,595,001	30,533,213	29,837,676	30,994,502	31,128,105	30,791,116	32,000,535
うち臨時財政対策債発行可能額	0	0	0	0	0	0	0	0	0	0
財政力指数	1.067	1.066	1.086	1.115	1.138	1.132	1.139	1.135	1.125	1.117
財政力指数(単年度)	1.048	1.084	1.127	1.134	1.154	1.108	1.154	1.142	1.079	1.130
実質収支比率(%)	6.5	3.7	5.1	6.2	4.8	3.4	4.2	6.6	9.0	7.8
公債費負担比率(%)	7.2	6.5	5.3	5.5	4.9	5.1	5.4	5.1	4.6	5.6
経常収支比率(%)	90.5	91.3	87.8	90.6	89.0	90.3	90.6	87.3	85.5	87.2
地方債現在高②	17,810,921	16,024,807	15,950,156	15,714,810	15,358,403	14,024,838	14,079,191	14,042,629	15,561,318	16,038,098
債務負担行為の 翌年度以降支出予定額③	10,540,180	9,509,002	7,075,186	10,625,723	11,846,360	12,197,145	10,846,366	7,997,217	6,832,582	10,720,544
積立金現在高④	11,023,450	12,445,005	13,057,003	13,226,474	16,581,970	19,146,865	18,697,549	19,319,431	17,618,844	17,366,498
うち財政調整基金現在高⑤	2,607,287	3,417,998	3,521,114	3,563,367	3,562,459	4,003,069	3,557,195	3,751,627	4,033,548	3,976,046
積立割合(⑤/④)(%)	9.2	11.7	11.5	11.6	11.7	13.4	11.5	12.1	13.1	12.4
借金/貯金比率((②+③)/④)(%)	2.572	2.052	1.763	1.992	1.641	1.370	1.333	1.141	1.271	1.541
実質赤字比率(%)	-(11.89)	-(11.84)	-(11.78)	-(11.78)	-(11.78)	-(11.81)	-(11.76)	-(11.76)	-(11.77)	-(11.72)
連結実質赤字比率(%)	-(16.89)	-(16.84)	-(16.78)	-(16.78)	-(16.78)	-(16.81)	-(16.76)	-(16.76)	-(16.77)	-(16.72)
実質公債費比率(%)	△0.3(25.0)	△0.4(25.0)	△0.2(25.0)	0.0(25.0)	0.3(25.0)	0.6(25.0)	1.6(25.0)	2.0(25.0)	2.9(25.0)	3.0(25.0)
将来負担比率(%)	-(350.0)	-(350.0)	-(350.0)	-(350.0)	-(350.0)	-(350.0)	-(350.0)	-(350.0)	-(350.0)	-(350.0)
住民一人当たり個人住民税額(円)	68,787	70,957	71,997	70,561	70,875	71,430	72,033	72,671	71,858	72,208
住民一人当たり地方債現在高(円)	120,604	108,653	107,881	105,971	103,268	94,288	94,604	94,577	105,480	108,212
住民基本台帳人口(1月1日現在)(人)	147,681	147,486	147,849	148,293	148,724	148,745	148,823	148,479	147,528	148,210

※実質赤字額、連結実質赤字額及び将来負担比率がない場合は、「-」と表記している。

※ ()内の数値は、各団体の早期健全化基準(財政規模に応じ設定)である。

区 分	平成25年度	平成26年度	平成27年度	平成28年度	平成29年度	平成30年度	平成31・令和元年度	令和2年度	令和3年度	令和4年度
基準財政需要額	11,948,397	12,160,926	12,680,665	13,010,297	13,106,593	13,074,724	13,185,434	13,735,998	14,248,901	14,785,633
基準財政収入額	10,808,978	11,255,344	11,948,554	12,449,253	12,574,806	12,473,383	12,612,168	13,192,467	12,982,711	13,841,388
標準財政規模①	16,647,485	16,737,049	16,986,137	17,223,727	17,436,239	17,540,966	17,574,142	18,191,145	19,195,254	18,922,456
うち臨時財政対策債発行可能額	1,350,728	1,154,890	850,131	591,770	674,598	848,906	669,790	583,852	1,262,829	204,183
財政力指数	0.899	0.909	0.924	0.942	0.953	0.957	0.957	0.957	0.943	0.936
財政力指数(単年度)	0.905	0.926	0.942	0.957	0.959	0.954	0.957	0.960	0.911	0.936
実質収支比率(%)	4.5	3.9	3.8	3.3	4.2	4.6	5.5	5.2	11.4	11.7
公債費負担比率(%)	8.9	9.0	8.4	9.3	9.7	9.1	9.0	8.9	8.7	7.9
経常収支比率(%)	84.1	86.3	87.1	91.6	91.3	89.1	91.1	88.3	88.2	90.1
地方債現在高②	19,986,443	22,446,998	23,061,207	23,616,814	23,083,995	24,123,210	24,026,219	24,454,744	22,531,597	20,677,240
債務負担行為の 翌年度以降支出予定額③	32,108,992	25,491,176	21,120,539	29,208,479	26,181,299	25,636,318	15,761,210	10,620,756	9,027,646	7,236,222
積立金現在高④	9,052,971	7,932,025	6,594,740	5,329,034	5,116,549	5,263,906	5,458,582	5,545,097	5,682,810	6,513,625
うち財政調整基金現在高⑤	3,816,786	3,750,402	3,186,444	2,656,247	2,635,409	2,739,277	2,814,671	2,813,348	2,987,320	3,151,405
積立割合(⑤/④)(%)	22.9	22.4	18.8	15.4	15.1	15.6	16.0	15.5	15.6	16.7
借金/貯金比率((②+③)/④)(%)	5.755	6.044	6.700	9.913	9.629	9.453	7.289	6.325	5.553	4.285
実質赤字比率(%)	-(12.67)	-(12.66)	-(12.65)	-(12.63)	-(12.62)	-(12.62)	-(12.62)	-(12.58)	-(12.53)	-(12.55)
連結実質赤字比率(%)	-(17.67)	-(17.66)	-(17.65)	-(17.63)	-(17.62)	-(17.62)	-(17.62)	-(17.58)	-(17.53)	-(17.55)
実質公債費比率(%)	2.4(25.0)	1.8(25.0)	1.6(25.0)	1.3(25.0)	2.1(25.0)	2.7(25.0)	2.9(25.0)	3.0(25.0)	3.1(25.0)	3.5(25.0)
将来負担比率(%)	9.3(350.0)	11.9(350.0)	19.7(350.0)	47.9(350.0)	30.1(350.0)	33.7(350.0)	32.8(350.0)	34.6(350.0)	19.5(350.0)	9.4(350.0)
住民一人当たり個人住民税額(円)	75,218	75,724	76,576	76,773	76,401	77,541	77,752	78,713	78,268	80,645
住民一人当たり地方債現在高(円)	231,945	259,221	263,674	265,092	256,731	266,305	262,467	265,058	242,257	221,334
住民基本台帳人口(1月1日現在)(人)	86,169	86,594	87,461	89,089	89,915	90,585	91,540	92,262	93,007	93,421

※実質赤字額、連結実質赤字額及び将来負担比率がない場合は、「-」と表記している。

※ ()内の数値は、各団体の早期健全化基準(財政規模に応じ設定)である。

(単位:千円)

区 分	平成25年度	平成26年度	平成27年度	平成28年度	平成29年度	平成30年度	平成31・令和元年度	令和2年度	令和3年度	令和4年度
基準財政需要額	8,172,234	8,195,606	8,798,978	8,777,183	8,647,285	8,312,646	8,555,138	8,847,173	8,871,336	9,237,300
基準財政収入額	7,787,381	7,955,512	9,069,302	8,985,526	8,609,139	8,125,541	8,414,224	8,663,208	8,210,070	8,552,321
標準財政規模①	11,233,410	11,037,450	11,662,589	11,556,475	11,187,058	11,177,768	11,267,181	11,588,578	12,050,511	11,786,757
うち臨時財政対策債発行可能額	722,107	463,265	0	0	90,625	551,549	298,992	321,013	908,048	193,517
財政力指数	0.946	0.956	0.985	1.009	1.017	0.999	0.986	0.980	0.963	0.943
財政力指数(単年度)	0.953	0.971	1.031	1.024	0.996	0.977	0.984	0.979	0.925	0.926
実質収支比率(%)	5.3	5.3	5.8	4.0	5.4	5.1	6.2	9.2	12.4	10.5
公債費負担比率(%)	8.2	8.4	8.0	7.8	7.8	7.7	6.9	6.6	5.9	5.9
経常収支比率(%)	94.9	92.3	96.7	103.5	105.8	100.7	102.6	100.2	91.4	95.6
地方債現在高②	12,114,306	11,685,921	10,793,961	10,808,373	10,327,490	10,445,470	10,247,850	10,264,698	10,640,513	10,600,986
債務負担行為の 翌年度以降支出予定額③	2,926,458	3,738,033	3,736,750	4,795,478	4,991,547	2,808,142	1,987,177	8,005,593	6,471,309	5,829,475
積立金現在高④	5,024,454	5,511,976	5,367,567	4,389,949	3,060,339	2,737,933	1,671,548	2,025,564	2,969,555	4,460,818
うち財政調整基金現在高⑤	2,494,966	2,911,507	2,557,668	1,561,574	891,324	1,263,807	946,404	1,435,233	2,047,896	2,862,448
積立割合(⑤/④)(%)	22.2	26.4	21.9	13.5	8.0	11.3	8.4	12.4	17.0	24.3
借金/貯金比率((②+③)/④)(%)	2.994	2.798	2.707	3.554	5.006	4.841	7.320	9.020	5.762	3.683
実質赤字比率(%)	-(13.15)	-(13.18)	-(13.10)	-(13.11)	-(13.16)	-(13.16)	-(13.15)	-(13.10)	-(13.05)	-(13.08)
連結実質赤字比率(%)	-(18.15)	-(18.18)	-(18.10)	-(18.11)	-(18.16)	-(18.16)	-(18.15)	-(18.10)	-(18.05)	-(18.08)
実質公債費比率(%)	2.7(25.0)	1.4(25.0)	1.0(25.0)	1.5(25.0)	2.0(25.0)	2.0(25.0)	1.6(25.0)	1.0(25.0)	0.6(25.0)	0.3(25.0)
将来負担比率(%)	-(350.0)	-(350.0)	-(350.0)	-(350.0)	5.3(350.0)	7.7(350.0)	15.1(350.0)	9.6(350.0)	0.3(350.0)	-(350.0)
住民一人当たり個人住民税額(円)	61,068	61,142	62,491	63,289	63,139	63,733	65,458	65,385	63,668	65,569
住民一人当たり地方債現在高(円)	213,141	206,450	191,535	192,169	184,849	187,845	185,133	187,569	194,849	194,499
住民基本台帳人口(1月1日現在)(人)	56,837	56,604	56,355	56,244	55,870	55,607	55,354	54,725	54,609	54,504

※実質赤字額、連結実質赤字額及び将来負担比率がない場合は、「-」と表記している。

※ ()内の数値は、各団体の早期健全化基準(財政規模に応じ設定)である。

区 分	平成25年度	平成26年度	平成27年度	平成28年度	平成29年度	平成30年度	平成31・令和元年度	令和2年度	令和3年度	令和4年度
基準財政需要額	12,070,241	12,194,134	12,696,201	12,652,011	12,670,620	12,739,947	12,972,540	13,438,565	13,906,194	14,385,688
基準財政収入額	8,541,643	8,689,195	9,246,461	9,491,602	9,417,025	9,159,137	9,223,431	9,680,866	9,439,546	9,948,837
標準財政規模①	16,234,224	16,164,939	16,469,173	16,231,042	16,359,752	16,550,743	16,561,478	17,047,657	17,686,912	17,392,504
うち臨時財政対策債発行可能額	1,680,597	1,498,107	1,302,181	1,049,791	1,182,808	1,330,466	1,083,728	1,049,534	1,368,235	377,239
財政力指数	0.711	0.710	0.716	0.730	0.740	0.737	0.724	0.717	0.703	0.697
財政力指数(単年度)	0.708	0.713	0.728	0.750	0.743	0.719	0.711	0.720	0.679	0.692
実質収支比率(%)	4.1	4.2	5.0	2.5	3.8	1.9	3.7	3.4	9.9	7.4
公債費負担比率(%)	13.4	14.5	15.4	14.5	13.8	13.9	12.6	11.4	10.6	9.4
経常収支比率(%)	94.1	96.0	93.7	98.8	98.9	98.6	99.3	97.5	92.3	97.1
地方債現在高②	27,107,788	26,705,798	28,362,671	27,049,467	25,960,481	25,257,288	24,876,294	25,380,813	26,136,836	25,526,146
債務負担行為の 翌年度以降支出予定額③	5,122,309	3,451,275	1,359,746	2,559,725	2,714,647	3,528,787	2,775,643	3,837,469	2,485,903	2,760,283
積立金現在高④	3,702,244	3,103,484	3,107,800	3,085,270	3,124,133	3,195,356	3,041,614	3,435,845	3,698,229	4,137,570
うち財政調整基金現在高⑤	1,609,537	1,606,344	1,621,238	1,647,188	1,651,339	1,674,663	1,345,062	1,645,062	1,801,730	2,021,311
積立割合(⑤/④)(%)	9.9	9.9	9.8	10.1	10.1	10.1	8.1	9.6	10.2	11.6
借金/貯金比率((②+③)/④)(%)	8.706	9.717	9.564	9.597	9.179	9.009	9.091	8.504	7.740	6.836
実質赤字比率(%)	-(12.69)	-(12.70)	-(12.68)	-(12.69)	-(12.69)	-(12.67)	-(12.67)	-(12.64)	-(12.61)	-(12.62)
連結実質赤字比率(%)	-(17.69)	-(17.70)	-(17.68)	-(17.69)	-(17.69)	-(17.67)	-(17.67)	-(17.64)	-(17.61)	-(17.62)
実質公債費比率(%)	7.1(25.0)	7.0(25.0)	7.3(25.0)	7.8(25.0)	8.5(25.0)	8.6(25.0)	8.2(25.0)	7.1(25.0)	6.0(25.0)	4.9(25.0)
将来負担比率(%)	62.9(350.0)	66.3(350.0)	61.8(350.0)	53.7(350.0)	51.5(350.0)	45.5(350.0)	44.4(350.0)	41.1(350.0)	33.1(350.0)	22.1(350.0)
住民一人当たり個人住民税額(円)	54,125	53,954	54,140	54,232	55,286	55,607	55,959	56,961	56,066	58,667
住民一人当たり地方債現在高(円)	330,938	326,888	348,081	332,291	320,559	312,393	308,383	316,386	326,254	319,848
住民基本台帳人口(1月1日現在)(人)	81,912	81,697	81,483	81,403	80,985	80,851	80,667	80,221	80,112	79,807

※実質赤字額、連結実質赤字額及び将来負担比率がない場合は、「-」と表記している。

※ ()内の数値は、各団体の早期健全化基準(財政規模に応じ設定)である。

(単位:千円)

区 分	平成25年度	平成26年度	平成27年度	平成28年度	平成29年度	平成30年度	平成31・令和元年度	令和2年度	令和3年度	令和4年度
基準財政需要額	26,975,510	27,270,934	28,484,266	29,202,489	29,121,452	28,691,856	28,980,802	30,138,455	31,252,540	32,343,157
基準財政収入額	23,667,680	24,131,341	25,680,344	26,510,171	26,408,440	25,960,540	26,200,518	27,538,480	27,002,731	28,480,081
標準財政規模①	38,644,818	38,354,168	38,509,636	39,022,961	39,201,960	38,995,248	38,730,287	39,829,725	42,014,740	41,022,644
うち臨時財政対策債発行可能額	3,687,827	3,070,558	2,150,099	2,212,194	2,496,865	2,789,704	2,133,161	1,883,283	3,217,530	727,322
財政力指数	0.872	0.877	0.888	0.898	0.906	0.907	0.905	0.908	0.894	0.886
財政力指数(単年度)	0.877	0.885	0.902	0.908	0.907	0.905	0.904	0.914	0.864	0.881
実質収支比率(%)	3.9	3.7	3.7	3.7	3.9	3.3	3.6	4.7	9.1	7.6
公債費負担比率(%)	14.8	14.9	13.6	14.1	12.9	12.4	11.9	10.3	9.3	8.6
経常収支比率(%)	94.4	96.1	92.5	95.8	95.1	95.3	95.1	94.0	89.5	93.1
地方債現在高②	55,940,876	54,334,688	57,428,278	55,409,719	54,263,324	56,429,231	54,806,055	55,268,088	53,052,164	49,504,903
債務負担行為の 翌年度以降支出予定額③	7,266,656	6,878,462	7,516,154	5,206,967	8,074,914	6,277,973	9,165,960	6,514,478	6,661,177	5,017,813
積立金現在高④	8,440,989	7,741,937	7,496,509	6,339,498	5,997,856	7,068,348	8,182,253	9,773,253	12,065,498	14,706,002
うち財政調整基金現在高⑤	3,978,571	3,847,060	4,013,972	3,266,210	3,007,769	3,008,378	3,027,647	3,372,300	3,913,167	4,432,120
積立割合(⑤/④)(%)	10.3	10.0	10.4	8.4	7.7	7.7	7.8	8.5	9.3	10.8
借金/貯金比率((②+③)/④)(%)	7.488	7.907	8.663	9.562	10.393	8.872	7.818	6.322	4.949	3.708
実質赤字比率(%)	-(11.49)	-(11.50)	-(11.50)	-(11.48)	-(11.48)	-(11.49)	-(11.49)	-(11.46)	-(11.41)	-(11.43)
連結実質赤字比率(%)	-(16.49)	-(16.50)	-(16.50)	-(16.48)	-(16.48)	-(16.49)	-(16.49)	-(16.46)	-(16.41)	-(16.43)
実質公債費比率(%)	0.4(25.0)	0.1(25.0)	0.0(25.0)	△0.2(25.0)	0.1(25.0)	0.8(25.0)	1.7(25.0)	2.1(25.0)	2.3(25.0)	2.4(25.0)
将来負担比率(%)	19.9(350.0)	19.4(350.0)	24.8(350.0)	18.1(350.0)	19.2(350.0)	25.2(350.0)	21.7(350.0)	19.5(350.0)	8.6(350.0)	-(350.0)
住民一人当たり個人住民税額(円)	71,981	72,656	73,452	73,472	73,805	74,607	75,512	75,702	76,015	78,116
住民一人当たり地方債現在高(円)	283,179	274,048	288,622	277,340	269,889	278,227	267,184	268,230	257,779	240,460
住民基本台帳人口(1月1日現在)(人)	197,546	198,267	198,974	199,790	201,058	202,817	205,125	206,047	205,805	205,876

※実質赤字額、連結実質赤字額及び将来負担比率がない場合は、「-」と表記している。

※ ()内の数値は、各団体の早期健全化基準(財政規模に応じ設定)である。

区 分	平成25年度	平成26年度	平成27年度	平成28年度	平成29年度	平成30年度	平成31・令和元年度	令和2年度	令和3年度	令和4年度
基準財政需要額	5,088,112	5,167,684	5,313,199	5,318,044	5,307,693	5,330,699	5,292,014	5,538,901	5,611,070	5,688,483
基準財政収入額	4,995,977	5,150,713	5,408,921	5,604,678	5,516,512	5,325,724	5,452,721	5,555,452	5,442,737	5,642,348
標準財政規模①	6,862,712	6,776,898	6,959,984	7,216,026	7,104,221	6,890,269	7,040,581	7,129,431	7,369,678	7,291,640
うち臨時財政対策債発行可能額	255,230	58,137	0	0	0	21,401	0	0	238,235	0
財政力指数	0.982	0.986	0.999	1.023	1.037	1.031	1.023	1.011	1.001	0.988
財政力指数(単年度)	0.982	0.997	1.018	1.054	1.039	0.999	1.030	1.003	0.970	0.992
実質収支比率(%)	5.5	4.8	4.8	7.0	5.9	2.7	3.8	5.5	9.3	6.4
公債費負担比率(%)	4.9	4.9	5.3	5.6	5.6	5.0	4.8	4.9	5.1	5.6
経常収支比率(%)	86.9	90.3	88.1	90.4	90.4	90.2	90.9	91.0	85.2	90.1
地方債現在高②	6,103,978	5,863,796	5,723,851	5,817,587	6,142,700	6,814,359	7,924,760	8,171,659	8,205,091	7,917,798
債務負担行為の 翌年度以降支出予定額③	6,763,807	5,844,489	4,841,129	7,609,403	4,923,033	4,777,464	3,186,097	4,247,212	3,856,007	2,412,242
積立金現在高④	8,830,186	8,235,399	8,084,229	7,571,394	7,350,189	6,857,830	5,596,622	5,346,073	5,599,710	6,221,461
うち財政調整基金現在高⑤	2,913,616	2,894,510	2,772,800	2,468,013	2,204,250	1,991,600	1,479,779	1,024,806	1,740,829	2,077,656
積立割合(⑤/④)(%)	42.5	42.7	39.8	34.2	31.0	28.9	21.0	14.4	23.6	28.5
借金/貯金比率((②+③)/④)(%)	1.457	1.422	1.307	1.773	1.506	1.690	1.985	2.323	2.154	1.660
実質赤字比率(%)	-(14.10)	-(14.13)	-(14.06)	-(13.98)	-(14.01)	-(14.09)	-(14.03)	-(14.00)	-(13.93)	-(13.95)
連結実質赤字比率(%)	-(19.10)	-(19.13)	-(19.06)	-(18.98)	-(19.01)	-(19.09)	-(19.03)	-(19.00)	-(18.93)	-(18.95)
実質公債費比率(%)	△0.7(25.0)	△1.1(25.0)	△0.9(25.0)	△0.3(25.0)	0.6(25.0)	0.8(25.0)	0.6(25.0)	0.6(25.0)	0.6(25.0)	0.8(25.0)
将来負担比率(%)	-(350.0)	-(350.0)	-(350.0)	-(350.0)	-(350.0)	-(350.0)	-(350.0)	6.0(350.0)	-(350.0)	-(350.0)
住民一人当たり個人住民税額(円)	52,539	52,426	53,302	54,790	53,909	55,461	54,806	56,431	54,729	57,285
住民一人当たり地方債現在高(円)	180,037	173,444	168,820	172,547	183,189	205,171	241,432	250,911	253,808	246,193
住民基本台帳人口(1月1日現在)(人)	33,904	33,808	33,905	33,716	33,532	33,213	32,824	32,568	32,328	32,161

※実質赤字額、連結実質赤字額及び将来負担比率がない場合は、「-」と表記している。

※ ()内の数値は、各団体の早期健全化基準(財政規模に応じ設定)である。

(単位:千円)

区 分	平成25年度	平成26年度	平成27年度	平成28年度	平成29年度	平成30年度	平成31・令和元年度	令和2年度	令和3年度	令和4年度
基準財政需要額	3,042,941	3,112,552	3,236,073	3,283,214	3,197,904	3,260,147	3,302,535	3,509,371	3,683,209	3,817,168
基準財政収入額	2,123,476	2,298,931	2,406,128	2,431,826	2,190,465	2,240,621	2,213,415	2,515,469	2,382,545	2,382,890
標準財政規模①	4,125,638	4,133,318	4,215,430	4,221,189	4,159,989	4,242,261	4,210,918	4,438,075	4,680,905	4,561,941
うち臨時財政対策債発行可能額	459,576	347,763	313,281	267,505	366,243	358,827	298,313	236,858	343,229	99,783
財政力指数	0.699	0.711	0.727	0.741	0.723	0.704	0.681	0.691	0.678	0.663
財政力指数(単年度)	0.698	0.739	0.744	0.741	0.685	0.687	0.670	0.717	0.647	0.624
実質収支比率(%)	5.4	5.5	5.8	5.8	9.4	5.5	7.1	10.7	11.5	7.5
公債費負担比率(%)	11.0	10.9	9.6	10.0	8.6	8.9	8.9	8.5	8.1	8.3
経常収支比率(%)	102.9	105.2	105.3	112.4	108.3	109.7	104.0	105.5	97.2	97.9
地方債現在高②	6,163,473	6,066,980	6,004,852	5,933,258	5,926,627	5,879,066	5,792,924	5,640,921	5,647,461	5,355,845
債務負担行為の 翌年度以降支出予定額③	1,499,524	832,635	689,360	678,451	526,957	654,379	541,688	377,237	528,045	509,180
積立金現在高④	1,754,086	1,640,320	1,844,069	1,667,257	1,782,479	2,070,899	2,513,283	2,899,532	3,561,083	4,341,247
うち財政調整基金現在高⑤	1,101,884	1,204,327	1,372,805	1,190,744	1,300,658	1,483,819	1,795,410	2,045,486	2,542,177	2,961,299
積立割合(⑤/④)(%)	26.7	29.1	32.6	28.2	31.3	35.0	42.6	46.1	54.3	64.9
借金/貯金比率((②+③)/④)(%)	4.369	4.206	3.630	3.966	3.621	3.155	2.520	2.076	1.734	1.351
実質赤字比率(%)	-(15.00)	-(15.00)	-(15.00)	-(15.00)	-(15.00)	-(15.00)	-(15.00)	-(15.00)	-(15.00)	-(15.00)
連結実質赤字比率(%)	-(20.00)	-(20.00)	-(20.00)	-(20.00)	-(20.00)	-(20.00)	-(20.00)	-(20.00)	-(20.00)	-(20.00)
実質公債費比率(%)	7.2(25.0)	7.0(25.0)	6.9(25.0)	6.5(25.0)	6.0(25.0)	5.3(25.0)	4.5(25.0)	4.4(25.0)	4.1(25.0)	3.9(25.0)
将来負担比率(%)	25.5(350.0)	24.6(350.0)	11.0(350.0)	5.4(350.0)	3.3(350.0)	-(350.0)	-(350.0)	-(350.0)	-(350.0)	-(350.0)
住民一人当たり個人住民税額(円)	49,743	47,813	47,230	48,001	48,644	48,582	48,442	48,841	48,027	51,054
住民一人当たり地方債現在高(円)	364,013	355,584	352,812	348,707	349,468	351,367	346,986	340,060	341,257	326,397
住民基本台帳人口(1月1日現在)(人)	16,932	17,062	17,020	17,015	16,959	16,732	16,695	16,588	16,549	16,409

※実質赤字額、連結実質赤字額及び将来負担比率がない場合は、「-」と表記している。

※ ()内の数値は、各団体の早期健全化基準(財政規模に応じ設定)である。

区 分	平成25年度	平成26年度	平成27年度	平成28年度	平成29年度	平成30年度	平成31・令和元年度	令和2年度	令和3年度	令和4年度
基準財政需要額	1,279,095	1,254,224	1,357,004	1,362,239	1,303,816	1,297,311	1,316,307	1,398,532	1,529,336	1,525,135
基準財政収入額	202,699	204,805	219,280	223,333	209,412	210,733	217,364	241,602	237,767	254,052
標準財政規模①	1,410,750	1,382,016	1,484,292	1,472,820	1,409,559	1,404,952	1,404,913	1,490,694	1,629,879	1,593,263
うち臨時財政対策債発行可能額	78,292	74,070	74,787	56,068	55,406	53,711	38,867	39,367	50,511	12,907
財政力指数	0.167	0.161	0.161	0.163	0.162	0.162	0.163	0.167	0.164	0.165
財政力指数(単年度)	0.158	0.163	0.162	0.164	0.161	0.162	0.165	0.173	0.155	0.167
実質収支比率(%)	6.5	3.8	8.8	8.7	10.4	8.2	7.8	9.1	9.0	9.1
公債費負担比率(%)	4.8	5.1	4.4	4.2	4.6	4.8	5.2	4.7	4.6	4.6
経常収支比率(%)	74.6	72.4	72.0	76.1	79.5	81.6	81.3	73.5	73.4	73.2
地方債現在高②	1,132,844	1,127,018	1,125,530	1,099,621	1,070,505	1,036,122	982,936	928,502	865,278	778,462
債務負担行為の 翌年度以降支出予定額③	124,289	106,221	59,076	16,028	35,396	77,388	29,367	305,555	70,959	78,851
積立金現在高④	4,896,614	5,259,497	5,376,558	5,371,210	5,233,610	5,178,824	5,120,312	5,068,163	5,084,437	5,442,298
うち財政調整基金現在高⑤	2,533,296	2,900,069	2,903,571	2,742,497	2,609,938	2,511,409	2,430,948	2,401,706	2,402,078	2,572,630
積立割合(⑤/④)(%)	179.6	209.8	195.6	186.2	185.2	178.8	173.0	161.1	147.4	161.5
借金/貯金比率((②+③)/④)(%)	0.257	0.234	0.220	0.208	0.211	0.215	0.198	0.243	0.184	0.158
実質赤字比率(%)	-(15.00)	-(15.00)	-(15.00)	-(15.00)	-(15.00)	-(15.00)	-(15.00)	-(15.00)	-(15.00)	-(15.00)
連結実質赤字比率(%)	-(20.00)	-(20.00)	-(20.00)	-(20.00)	-(20.00)	-(20.00)	-(20.00)	-(20.00)	-(20.00)	-(20.00)
実質公債費比率(%)	5.0(25.0)	4.8(25.0)	4.7(25.0)	4.6(25.0)	4.9(25.0)	5.2(25.0)	5.0(25.0)	4.2(25.0)	1.9(25.0)	△1.0(25.0)
将来負担比率(%)	-(350.0)	-(350.0)	-(350.0)	-(350.0)	-(350.0)	-(350.0)	-(350.0)	-(350.0)	-(350.0)	-(350.0)
住民一人当たり個人住民税額(円)	33,826	33,763	34,808	34,820	35,454	36,314	36,954	38,840	42,271	42,288
住民一人当たり地方債現在高(円)	460,319	473,736	480,380	481,656	477,052	467,353	459,746	439,632	418,211	381,974
住民基本台帳人口(1月1日現在)(人)	2,461	2,379	2,343	2,283	2,244	2,217	2,138	2,112	2,069	2,038

※実質赤字額、連結実質赤字額及び将来負担比率がない場合は、「-」と表記している。

※ ()内の数値は、各団体の早期健全化基準(財政規模に応じ設定)である。

(単位:千円)

区 分	平成25年度	平成26年度	平成27年度	平成28年度	平成29年度	平成30年度	平成31・令和元年度	令和2年度	令和3年度	令和4年度
基準財政需要額	2,143,892	2,143,462	2,263,535	2,276,071	2,254,724	2,248,422	2,314,280	2,447,956	2,631,792	2,621,507
基準財政収入額	706,916	689,949	717,692	710,288	690,276	663,309	668,384	695,043	674,482	706,159
標準財政規模①	2,520,882	2,502,491	2,613,327	2,587,678	2,564,048	2,550,058	2,580,734	2,714,118	2,911,266	2,828,157
うち臨時財政対策債発行可能額	175,022	165,174	160,132	124,913	123,294	121,472	90,603	90,104	111,439	28,791
財政力指数	0.347	0.334	0.323	0.317	0.312	0.304	0.297	0.289	0.276	0.270
財政力指数(単年度)	0.330	0.322	0.317	0.312	0.306	0.295	0.289	0.284	0.256	0.269
実質収支比率(%)	6.0	8.0	8.9	8.7	7.0	6.4	7.5	9.3	13.7	8.6
公債費負担比率(%)	8.6	8.2	7.2	6.5	6.3	5.9	6.2	5.5	5.2	5.0
經常収支比率(%)	75.8	75.3	74.0	73.5	74.5	76.9	74.3	72.7	72.4	72.8
地方債現在高②	2,592,790	2,518,595	2,459,169	2,380,908	2,280,044	2,182,075	2,070,427	1,961,997	1,825,538	1,651,257
債務負担行為の 翌年度以降支出予定額③	0	0	0	0	0	0	0	0	0	0
積立金現在高④	3,308,502	3,152,484	3,375,323	3,854,289	4,280,684	4,410,551	4,605,458	4,980,683	5,649,719	6,342,619
うち財政調整基金現在高⑤	743,652	815,910	933,861	1,132,872	1,322,882	1,414,892	1,492,903	1,621,383	1,763,575	1,839,401
積立割合(⑤/④)(%)	29.5	32.6	35.7	43.8	51.6	55.5	57.8	59.7	60.6	65.0
借金/貯金比率((②+③)/④)(%)	0.784	0.799	0.729	0.618	0.533	0.495	0.450	0.394	0.323	0.260
実質赤字比率(%)	-(15.00)	-(15.00)	-(15.00)	-(15.00)	-(15.00)	-(15.00)	-(15.00)	-(15.00)	-(15.00)	-(15.00)
連結実質赤字比率(%)	-(20.00)	-(20.00)	-(20.00)	-(20.00)	-(20.00)	-(20.00)	-(20.00)	-(20.00)	-(20.00)	-(20.00)
実質公債費比率(%)	7.0(25.0)	6.3(25.0)	5.7(25.0)	5.4(25.0)	5.6(25.0)	5.9(25.0)	6.8(25.0)	7.1(25.0)	7.3(25.0)	7.3(25.0)
将来負担比率(%)	-(350.0)	4.1(350.0)	2.5(350.0)	-(350.0)	-(350.0)	-(350.0)	-(350.0)	-(350.0)	-(350.0)	-(350.0)
住民一人当たり個人住民税額(円)	41,095	40,653	39,839	40,295	39,534	40,048	41,446	42,196	41,208	44,113
住民一人当たり地方債現在高(円)	458,171	457,012	457,265	451,785	435,705	421,331	410,962	393,107	372,787	347,926
住民基本台帳人口(1月1日現在)(人)	5,659	5,511	5,378	5,270	5,233	5,179	5,038	4,991	4,897	4,746

※実質赤字額、連結実質赤字額及び将来負担比率がない場合は、「-」と表記している。

※ ()内の数値は、各団体の早期健全化基準(財政規模に応じ設定)である。

区 分	平成25年度	平成26年度	平成27年度	平成28年度	平成29年度	平成30年度	平成31・令和元年度	令和2年度	令和3年度	令和4年度
基準財政需要額	2,637,939	2,572,958	2,728,502	2,803,191	2,895,127	2,868,275	2,929,743	3,106,586	3,452,251	3,508,161
基準財政収入額	891,289	896,441	968,399	1,009,995	974,735	944,744	917,213	969,141	1,003,523	936,867
標準財政規模①	3,091,038	2,996,539	3,158,486	3,214,677	3,320,980	3,282,339	3,294,382	3,490,036	3,863,695	3,796,606
うち臨時財政対策債発行可能額	205,945	183,732	182,326	148,840	170,484	165,874	129,432	123,201	154,005	42,591
財政力指数	0.343	0.343	0.347	0.354	0.351	0.342	0.326	0.318	0.305	0.290
財政力指数(単年度)	0.338	0.348	0.355	0.360	0.337	0.329	0.313	0.312	0.291	0.267
実質収支比率(%)	7.5	4.4	6.8	0.9	1.0	6.8	2.6	6.3	5.0	2.4
公債費負担比率(%)	15.7	12.5	15.1	16.9	18.8	18.2	18.9	19.9	20.8	23.1
経常収支比率(%)	84.9	91.9	84.0	88.1	89.0	97.2	88.3	89.4	87.4	94.4
地方債現在高②	7,645,797	7,829,612	8,287,271	8,995,885	9,279,600	9,541,163	9,954,587	10,022,235	9,830,942	9,101,383
債務負担行為の 翌年度以降支出予定額③	230,500	1,330,264	732,852	320,655	41,836	2,453,841	1,481,114	820,000	30,000	0
積立金現在高④	2,788,552	3,010,319	2,705,759	2,300,527	2,730,211	1,953,435	1,758,649	1,355,944	1,717,538	1,663,640
うち財政調整基金現在高⑤	572,357	572,500	572,647	575,572	578,170	365,228	269,265	303,047	708,193	778,222
積立割合(⑤/④)(%)	18.5	19.1	18.1	17.9	17.4	11.1	8.2	8.7	18.3	20.5
借金/貯金比率((②+③)/④)(%)	2.825	3.043	3.334	4.050	3.414	6.140	6.503	7.996	5.741	5.471
実質赤字比率(%)	-(15.00)	-(15.00)	-(15.00)	-(15.00)	-(15.00)	-(15.00)	-(15.00)	-(15.00)	-(15.00)	-(15.00)
連結実質赤字比率(%)	-(20.00)	-(20.00)	-(20.00)	-(20.00)	-(20.00)	-(20.00)	-(20.00)	-(20.00)	-(20.00)	-(20.00)
実質公債費比率(%)	13.4(25.0)	12.7(25.0)	11.8(25.0)	11.4(25.0)	11.5(25.0)	12.0(25.0)	12.2(25.0)	11.8(25.0)	11.8(25.0)	12.1(25.0)
将来負担比率(%)	110.4(350.0)	124.0(350.0)	125.2(350.0)	123.8(350.0)	121.4(350.0)	131.9(350.0)	134.8(350.0)	121.7(350.0)	95.5(350.0)	95.2(350.0)
住民一人当たり個人住民税額(円)	43,922	45,344	48,745	50,182	50,170	50,273	52,495	52,287	52,567	55,171
住民一人当たり地方債現在高(円)	920,626	948,699	1,045,317	1,122,381	1,177,614	1,236,543	1,319,537	1,352,346	1,353,751	1,272,921
住民基本台帳人口(1月1日現在)(人)	8,305	8,253	7,928	8,015	7,880	7,716	7,544	7,411	7,262	7,150

※実質赤字額、連結実質赤字額及び将来負担比率がない場合は、「-」と表記している。

※ ()内の数値は、各団体の早期健全化基準(財政規模に応じ設定)である。

(単位:千円)

区 分	平成25年度	平成26年度	平成27年度	平成28年度	平成29年度	平成30年度	平成31・令和元年度	令和2年度	令和3年度	令和4年度
基準財政需要額	312,450	300,198	321,053	326,836	322,720	313,874	316,916	346,245	441,921	443,525
基準財政収入額	42,659	42,582	43,264	45,219	44,576	47,243	45,691	48,805	51,332	52,855
標準財政規模①	341,533	331,091	348,505	352,170	347,026	339,925	337,317	365,935	469,448	460,718
うち臨時財政対策債発行可能額	17,239	16,396	16,911	13,078	13,280	12,441	9,009	9,229	14,191	3,544
財政力指数	0.138	0.138	0.138	0.138	0.137	0.142	0.144	0.145	0.134	0.125
財政力指数(単年度)	0.137	0.142	0.135	0.138	0.138	0.151	0.144	0.141	0.116	0.119
実質収支比率(%)	6.1	13.5	19.5	4.2	8.7	17.7	15.9	28.7	19.1	20.2
公債費負担比率(%)	7.7	6.7	5.6	4.7	2.7	3.9	7.1	7.9	7.1	7.6
経常収支比率(%)	87.7	75.2	73.5	78.8	78.7	76.9	80.3	62.5	84.9	84.8
地方債現在高②	379,839	359,785	341,011	318,782	332,748	522,144	490,943	531,711	486,738	434,602
債務負担行為の 翌年度以降支出予定額③	0	0	8,427	0	488,795	0	0	0	0	0
積立金現在高④	992,034	865,149	888,686	745,430	827,964	925,541	1,056,595	1,237,318	1,375,206	1,425,982
うち財政調整基金現在高⑤	124,113	124,148	124,202	96,500	668,404	750,693	844,889	874,174	914,244	944,257
積立割合(⑤/④)(%)	36.3	37.5	35.6	27.4	192.6	220.8	250.5	238.9	194.7	205.0
借金/貯金比率((②+③)/④)(%)	0.383	0.416	0.393	0.428	0.992	0.564	0.465	0.430	0.354	0.305
実質赤字比率(%)	-(15.00)	-(15.00)	-(15.00)	-(15.00)	-(15.00)	-(15.00)	-(15.00)	-(15.00)	-(15.00)	-(15.00)
連結実質赤字比率(%)	-(20.00)	-(20.00)	-(20.00)	-(20.00)	-(20.00)	-(20.00)	-(20.00)	-(20.00)	-(20.00)	-(20.00)
実質公債費比率(%)	4.9(25.0)	4.1(25.0)	3.5(25.0)	2.7(25.0)	2.8(25.0)	2.8(25.0)	4.0(25.0)	4.9(25.0)	6.4(25.0)	6.5(25.0)
将来負担比率(%)	-(350.0)	-(350.0)	-(350.0)	-(350.0)	-(350.0)	-(350.0)	-(350.0)	-(350.0)	-(350.0)	-(350.0)
住民一人当たり個人住民税額(円)	70,892	63,651	65,653	68,771	71,533	64,276	70,137	69,729	69,922	78,158
住民一人当たり地方債現在高(円)	1,241,304	1,171,938	1,086,022	1,012,006	1,036,598	1,616,545	1,524,668	1,715,197	1,466,078	1,370,984
住民基本台帳人口(1月1日現在)(人)	306	307	314	315	321	323	322	310	332	317

※実質赤字額、連結実質赤字額及び将来負担比率がない場合は、「-」と表記している。

※ ()内の数値は、各団体の早期健全化基準(財政規模に応じ設定)である。

区 分	平成25年度	平成26年度	平成27年度	平成28年度	平成29年度	平成30年度	平成31・令和元年度	令和2年度	令和3年度	令和4年度
基準財政需要額	1,412,940	1,392,748	1,515,636	1,569,853	1,538,168	1,528,954	1,535,924	1,633,061	1,849,691	1,871,962
基準財政収入額	313,070	307,824	330,080	337,816	337,004	326,265	327,394	338,036	339,922	327,164
標準財政規模①	1,596,930	1,564,189	1,688,816	1,727,910	1,698,633	1,684,128	1,672,510	1,771,877	2,004,077	1,974,732
うち臨時財政対策債発行可能額	95,341	87,760	88,452	71,730	71,970	70,226	51,172	51,182	68,612	17,714
財政力指数	0.229	0.223	0.220	0.218	0.217	0.216	0.215	0.211	0.201	0.189
財政力指数(単年度)	0.222	0.221	0.218	0.215	0.219	0.213	0.213	0.207	0.184	0.175
実質収支比率(%)	6.1	9.2	12.1	11.0	12.6	8.2	12.8	9.2	16.1	14.2
公債費負担比率(%)	11.5	12.5	11.6	13.5	12.2	10.9	10.5	11.0	11.7	13.3
経常収支比率(%)	82.4	83.9	79.5	79.8	88.2	86.8	85.9	84.4	73.5	79.0
地方債現在高②	2,626,543	2,567,013	2,780,424	2,553,191	2,673,333	2,786,108	2,770,972	2,853,281	2,733,135	2,444,404
債務負担行為の 翌年度以降支出予定額③	18	951,124	0	1,446,324	819,406	0	0	240,000	0	0
積立金現在高④	2,410,050	2,374,777	2,293,496	2,469,997	2,413,739	2,344,117	2,149,649	2,213,160	2,570,812	2,879,533
うち財政調整基金現在高⑤	586,133	550,309	498,474	608,624	507,807	419,959	310,043	420,133	700,259	1,000,469
積立割合(⑤/④)(%)	36.7	35.2	29.5	35.2	29.9	24.9	18.5	23.7	34.9	50.7
借金/貯金比率((②+③)/④)(%)	1.090	1.481	1.212	1.619	1.447	1.189	1.289	1.398	1.063	0.849
実質赤字比率(%)	-(15.00)	-(15.00)	-(15.00)	-(15.00)	-(15.00)	-(15.00)	-(15.00)	-(15.00)	-(15.00)	-(15.00)
連結実質赤字比率(%)	-(20.00)	-(20.00)	-(20.00)	-(20.00)	-(20.00)	-(20.00)	-(20.00)	-(20.00)	-(20.00)	-(20.00)
実質公債費比率(%)	7.3(25.0)	7.2(25.0)	7.0(25.0)	7.3(25.0)	7.3(25.0)	6.8(25.0)	6.2(25.0)	6.0(25.0)	6.1(25.0)	6.5(25.0)
将来負担比率(%)	-(350.0)	-(350.0)	-(350.0)	-(350.0)	-(350.0)	-(350.0)	-(350.0)	-(350.0)	-(350.0)	-(350.0)
住民一人当たり個人住民税額(円)	43,891	42,907	44,774	47,131	46,992	47,544	49,965	48,551	51,997	55,812
住民一人当たり地方債現在高(円)	895,514	888,855	986,666	927,421	981,400	1,023,552	1,030,868	1,083,662	1,073,080	979,721
住民基本台帳人口(1月1日現在)(人)	2,933	2,888	2,818	2,753	2,724	2,722	2,688	2,633	2,547	2,495

※実質赤字額、連結実質赤字額及び将来負担比率がない場合は、「-」と表記している。

※ ()内の数値は、各団体の早期健全化基準(財政規模に応じ設定)である。

(単位:千円)

区 分	平成25年度	平成26年度	平成27年度	平成28年度	平成29年度	平成30年度	平成31・令和元年度	令和2年度	令和3年度	令和4年度
基準財政需要額	867,181	867,488	949,732	967,342	970,254	984,920	1,023,983	1,100,814	1,221,565	1,208,522
基準財政収入額	192,952	203,358	222,114	227,100	225,356	220,855	223,263	237,120	225,917	230,371
標準財政規模①	975,970	981,010	1,061,587	1,071,383	1,077,688	1,092,106	1,118,448	1,197,925	1,322,386	1,276,376
うち臨時財政対策債発行可能額	52,954	50,362	54,286	43,098	46,164	46,128	35,163	35,403	45,020	11,680
財政力指数	0.223	0.228	0.231	0.234	0.234	0.230	0.225	0.219	0.206	0.197
財政力指数(単年度)	0.226	0.234	0.234	0.235	0.232	0.224	0.218	0.215	0.185	0.191
実質収支比率(%)	6.1	4.7	4.7	6.3	7.3	5.7	7.3	6.4	5.9	7.4
公債費負担比率(%)	6.1	7.1	6.6	6.4	7.0	7.1	9.2	8.8	8.3	7.4
經常収支比率(%)	79.6	82.1	79.1	80.0	82.7	82.2	77.0	76.4	66.7	74.7
地方債現在高②	953,894	941,031	941,197	1,117,015	1,255,643	1,183,384	1,109,717	1,043,496	1,023,876	992,011
債務負担行為の 翌年度以降支出予定額③	15,884	0	0	0	0	13,000	0	0	0	0
積立金現在高④	951,278	1,017,336	1,017,940	1,078,105	1,104,093	1,191,968	1,251,769	1,494,232	1,863,876	2,113,610
うち財政調整基金現在高⑤	585,050	608,800	609,050	551,100	551,350	565,600	609,850	732,100	916,350	1,066,600
積立割合(⑤/④)(%)	59.9	62.1	57.4	51.4	51.2	51.8	54.5	61.1	69.3	83.6
借金/貯金比率((②+③)/④)(%)	1.019	0.925	0.925	1.036	1.137	1.004	0.887	0.698	0.549	0.469
実質赤字比率(%)	-(15.00)	-(15.00)	-(15.00)	-(15.00)	-(15.00)	-(15.00)	-(15.00)	-(15.00)	-(15.00)	-(15.00)
連結実質赤字比率(%)	-(20.00)	-(20.00)	-(20.00)	-(20.00)	-(20.00)	-(20.00)	-(20.00)	-(20.00)	-(20.00)	-(20.00)
実質公債費比率(%)	1.2(25.0)	1.3(25.0)	1.6(25.0)	1.5(25.0)	1.6(25.0)	1.6(25.0)	2.2(25.0)	2.7(25.0)	2.9(25.0)	2.5(25.0)
将来負担比率(%)	-(350.0)	-(350.0)	-(350.0)	-(350.0)	-(350.0)	-(350.0)	-(350.0)	-(350.0)	-(350.0)	-(350.0)
住民一人当たり個人住民税額(円)	42,999	48,632	49,098	54,138	53,792	55,283	53,942	51,912	53,105	57,987
住民一人当たり地方債現在高(円)	483,964	485,568	488,426	594,790	662,958	623,490	578,279	552,992	545,485	547,165
住民基本台帳人口(1月1日現在)(人)	1,971	1,938	1,927	1,878	1,894	1,898	1,919	1,887	1,877	1,813

※実質赤字額、連結実質赤字額及び将来負担比率がない場合は、「-」と表記している。

※ ()内の数値は、各団体の早期健全化基準(財政規模に応じ設定)である。

区 分	平成25年度	平成26年度	平成27年度	平成28年度	平成29年度	平成30年度	平成31・令和元年度	令和2年度	令和3年度	令和4年度
基準財政需要額	1,335,915	1,330,769	1,394,696	1,441,564	1,390,614	1,427,376	1,458,177	1,569,031	1,742,283	1,780,637
基準財政収入額	333,898	311,748	330,528	338,809	344,300	337,729	351,328	348,574	341,899	346,618
標準財政規模①	1,514,787	1,500,910	1,563,159	1,599,318	1,510,824	1,585,568	1,584,601	1,712,264	1,899,656	1,887,850
うち臨時財政対策債発行可能額	84,243	85,026	84,392	68,645	67,027	67,976	50,351	51,824	68,136	17,922
財政力指数	0.249	0.245	0.240	0.235	0.240	0.240	0.242	0.233	0.220	0.204
財政力指数(単年度)	0.250	0.234	0.237	0.235	0.248	0.237	0.241	0.222	0.196	0.195
実質収支比率(%)	9.4	11.2	8.5	8.4	9.9	8.2	9.8	6.7	10.4	9.2
公債費負担比率(%)	13.7	10.5	7.5	7.6	7.6	9.3	11.6	10.8	11.7	15.6
経常収支比率(%)	93.4	89.0	81.9	80.6	89.9	86.0	91.1	85.2	69.1	83.0
地方債現在高②	1,873,209	1,821,141	2,399,879	2,372,837	2,487,105	3,080,981	3,363,069	3,306,363	3,509,266	3,387,998
債務負担行為の 翌年度以降支出予定額③	79,332	75,652	71,972	88,294	82,432	76,570	69,999	199,856	181,072	160,348
積立金現在高④	2,066,744	1,781,483	2,000,752	2,143,377	2,143,843	2,384,778	2,234,856	2,448,005	2,962,245	3,098,966
うち財政調整基金現在高⑤	415,732	274,001	385,500	452,680	423,746	423,926	428,557	447,592	489,116	587,669
積立割合(⑤/④)(%)	27.4	18.3	24.7	28.3	28.0	26.7	27.0	26.1	25.7	31.1
借金/貯金比率((②+③)/④)(%)	0.945	1.065	1.235	1.148	1.199	1.324	1.536	1.432	1.246	1.145
実質赤字比率(%)	-(15.00)	-(15.00)	-(15.00)	-(15.00)	-(15.00)	-(15.00)	-(15.00)	-(15.00)	-(15.00)	-(15.00)
連結実質赤字比率(%)	-(20.00)	-(20.00)	-(20.00)	-(20.00)	-(20.00)	-(20.00)	-(20.00)	-(20.00)	-(20.00)	-(20.00)
実質公債費比率(%)	12.3(25.0)	11.7(25.0)	9.1(25.0)	6.3(25.0)	3.9(25.0)	3.9(25.0)	4.7(25.0)	5.6(25.0)	6.2(25.0)	7.4(25.0)
将来負担比率(%)	-(350.0)	-(350.0)	-(350.0)	-(350.0)	-(350.0)	-(350.0)	-(350.0)	-(350.0)	-(350.0)	-(350.0)
住民一人当たり個人住民税額(円)	52,859	53,419	58,525	59,777	60,736	63,794	62,990	63,705	62,998	72,205
住民一人当たり地方債現在高(円)	684,152	671,017	916,334	918,636	979,947	1,241,830	1,386,833	1,387,479	1,485,718	1,472,402
住民基本台帳人口(1月1日現在)(人)	2,738	2,714	2,619	2,583	2,538	2,481	2,425	2,383	2,362	2,301

※実質赤字額、連結実質赤字額及び将来負担比率がない場合は、「-」と表記している。

※ ()内の数値は、各団体の早期健全化基準(財政規模に応じ設定)である。

(単位:千円)

区 分	平成25年度	平成26年度	平成27年度	平成28年度	平成29年度	平成30年度	平成31・令和元年度	令和2年度	令和3年度	令和4年度
基準財政需要額	403,635	376,329	394,662	385,282	365,664	335,426	341,189	362,627	426,043	426,638
基準財政収入額	50,111	43,228	44,870	45,719	44,118	44,488	44,085	43,658	41,660	44,198
標準財政規模①	441,960	409,848	427,598	412,022	387,819	360,114	361,167	382,662	444,494	442,109
うち臨時財政対策債発行可能額	23,835	21,771	21,295	15,302	14,437	12,772	9,547	9,578	13,060	3,320
財政力指数	0.138	0.118	0.118	0.116	0.118	0.124	0.128	0.127	0.116	0.107
財政力指数(単年度)	0.124	0.115	0.114	0.119	0.121	0.133	0.129	0.120	0.098	0.104
実質収支比率(%)	6.5	3.7	6.9	11.0	9.1	10.8	14.8	5.4	27.9	22.5
公債費負担比率(%)	5.0	5.5	5.3	4.2	5.5	5.5	7.0	5.5	6.2	6.3
經常収支比率(%)	84.7	92.8	72.7	71.7	91.9	71.0	55.3	89.3	77.5	69.9
地方債現在高②	532,835	515,011	646,936	768,536	738,491	707,845	663,528	610,001	557,973	496,176
債務負担行為の 翌年度以降支出予定額③	0	0	0	0	0	0	0	0	0	0
積立金現在高④	2,072,943	2,097,461	2,081,463	2,054,011	2,095,882	2,253,048	2,529,749	2,450,197	2,365,011	2,495,062
うち財政調整基金現在高⑤	917,724	931,292	954,344	1,016,942	1,023,543	1,179,439	1,504,092	1,182,674	1,012,680	1,039,391
積立割合(⑤/④)(%)	207.6	227.2	223.2	246.8	263.9	327.5	416.5	309.1	227.8	235.1
借金/貯金比率((②+③)/④)(%)	0.257	0.246	0.311	0.374	0.352	0.314	0.262	0.249	0.236	0.199
実質赤字比率(%)	-(15.00)	-(15.00)	-(15.00)	-(15.00)	-(15.00)	-(15.00)	-(15.00)	-(15.00)	-(15.00)	-(15.00)
連結実質赤字比率(%)	-(20.00)	-(20.00)	-(20.00)	-(20.00)	-(20.00)	-(20.00)	-(20.00)	-(20.00)	-(20.00)	-(20.00)
実質公債費比率(%)	2.1(25.0)	1.3(25.0)	1.6(25.0)	1.8(25.0)	2.2(25.0)	2.4(25.0)	3.3(25.0)	4.8(25.0)	5.6(25.0)	5.8(25.0)
将来負担比率(%)	-(350.0)	-(350.0)	-(350.0)	-(350.0)	-(350.0)	-(350.0)	-(350.0)	-(350.0)	-(350.0)	-(350.0)
住民一人当たり個人住民税額(円)	64,276	64,188	60,236	63,370	80,506	62,565	58,692	64,169	73,635	82,555
住民一人当たり地方債現在高(円)	1,691,540	1,728,225	2,060,306	2,536,422	2,279,293	2,232,950	2,086,566	1,986,974	1,866,130	1,699,233
住民基本台帳人口(1月1日現在)(人)	315	298	314	303	324	317	318	307	299	292

※実質赤字額、連結実質赤字額及び将来負担比率がない場合は、「-」と表記している。

※ ()内の数値は、各団体の早期健全化基準(財政規模に応じ設定)である。

区 分	平成25年度	平成26年度	平成27年度	平成28年度	平成29年度	平成30年度	平成31・令和元年度	令和2年度	令和3年度	令和4年度
基準財政需要額	3,042,819	2,957,335	3,125,725	3,176,177	3,176,422	3,145,066	3,178,807	3,350,050	3,636,602	3,613,224
基準財政収入額	923,311	913,268	962,102	973,817	968,017	943,380	949,040	976,748	942,012	969,654
標準財政規模①	3,523,550	3,404,380	3,567,099	3,588,288	3,594,779	3,556,166	3,548,440	3,723,007	4,075,536	3,900,396
うち臨時財政対策債発行可能額	217,490	202,322	197,351	164,070	169,358	164,174	122,743	121,994	158,322	41,134
財政力指数	0.306	0.307	0.307	0.308	0.307	0.304	0.301	0.297	0.283	0.273
財政力指数(単年度)	0.303	0.309	0.308	0.307	0.305	0.300	0.299	0.292	0.259	0.268
実質収支比率(%)	3.5	1.8	2.2	2.5	3.0	3.0	2.3	4.5	3.8	2.2
公債費負担比率(%)	14.9	15.8	15.7	16.1	15.7	15.8	15.7	13.0	12.8	13.8
経常収支比率(%)	88.9	91.4	89.2	88.0	83.9	87.2	90.7	84.6	78.3	84.8
地方債現在高②	7,517,598	7,278,154	7,376,466	7,184,716	7,065,334	6,822,030	6,453,534	6,464,887	6,266,331	5,917,195
債務負担行為の 翌年度以降支出予定額③	177,243	95,700	91,853	75,964	60,510	58,820	38,564	43,916	30,633	38,117
積立金現在高④	2,133,050	2,157,050	2,328,050	2,491,510	2,918,050	3,372,050	3,483,050	4,542,050	5,436,550	5,311,400
うち財政調整基金現在高⑤	786,000	800,000	900,000	970,000	1,200,000	1,304,000	1,304,000	1,300,000	1,300,000	1,300,000
積立割合(⑤/④)(%)	22.3	23.5	25.2	27.0	33.4	36.7	36.7	34.9	31.9	33.3
借金/貯金比率((②+③)/④)(%)	3.607	3.418	3.208	2.914	2.442	2.041	1.864	1.433	1.158	1.121
実質赤字比率(%)	-(15.00)	-(15.00)	-(15.00)	-(15.00)	-(15.00)	-(15.00)	-(15.00)	-(15.00)	-(15.00)	-(15.00)
連結実質赤字比率(%)	-(20.00)	-(20.00)	-(20.00)	-(20.00)	-(20.00)	-(20.00)	-(20.00)	-(20.00)	-(20.00)	-(20.00)
実質公債費比率(%)	9.7(25.0)	10.2(25.0)	11.3(25.0)	12.3(25.0)	12.4(25.0)	12.5(25.0)	12.3(25.0)	12.2(25.0)	12.0(25.0)	11.3(25.0)
将来負担比率(%)	79.3(350.0)	82.0(350.0)	68.1(350.0)	62.3(350.0)	34.8(350.0)	17.5(350.0)	6.6(350.0)	-(350.0)	-(350.0)	-(350.0)
住民一人当たり個人住民税額(円)	45,423	45,290	45,436	46,505	45,740	48,515	49,546	48,018	49,090	55,026
住民一人当たり地方債現在高(円)	937,824	918,843	941,596	932,353	934,568	913,869	880,908	894,918	879,115	838,961
住民基本台帳人口(1月1日現在)(人)	8,016	7,921	7,834	7,706	7,560	7,465	7,326	7,224	7,128	7,053

※実質赤字額、連結実質赤字額及び将来負担比率がない場合は、「-」と表記している。

※ ()内の数値は、各団体の早期健全化基準(財政規模に応じ設定)である。

(単位:千円)

区 分	平成25年度	平成26年度	平成27年度	平成28年度	平成29年度	平成30年度	平成31・令和元年度	令和2年度	令和3年度	令和4年度
基準財政需要額	334,726	289,778	293,311	277,188	254,102	225,111	222,551	238,743	283,132	280,415
基準財政収入額	37,607	33,954	35,412	35,783	36,486	38,184	39,425	41,141	41,722	43,034
標準財政規模①	363,049	314,378	316,902	296,255	273,412	240,113	239,406	255,449	303,029	293,806
うち臨時財政対策債発行可能額	18,461	15,404	14,874	10,544	9,771	8,465	6,083	6,330	8,948	2,365
財政力指数	0.118	0.112	0.117	0.122	0.131	0.148	0.164	0.173	0.165	0.157
財政力指数(単年度)	0.112	0.117	0.121	0.129	0.144	0.170	0.177	0.172	0.147	0.153
実質収支比率(%)	4.9	17.0	0.9	11.6	71.0	104.4	77.4	15.7	12.9	40.4
公債費負担比率(%)	8.4	6.8	5.2	8.1	7.8	4.6	3.0	2.7	2.5	2.4
経常収支比率(%)	75.7	76.0	77.5	85.8	77.7	88.2	89.3	98.7	95.2	96.9
地方債現在高②	286,382	246,417	210,713	178,490	148,140	125,067	106,905	90,086	74,609	60,276
債務負担行為の 翌年度以降支出予定額③	0	0	0	0	0	0	0	0	0	0
積立金現在高④	1,390,409	1,390,859	1,376,669	1,377,120	1,377,247	1,377,374	1,552,501	1,853,221	1,710,249	1,710,281
うち財政調整基金現在高⑤	831,256	831,529	816,802	817,075	817,151	817,227	992,303	1,282,303	1,147,322	1,147,345
積立割合(⑤/④)(%)	229.0	264.5	257.7	275.8	298.9	340.4	414.5	502.0	378.6	390.5
借金/貯金比率((②+③)/④)(%)	0.206	0.177	0.153	0.130	0.108	0.091	0.069	0.049	0.044	0.035
実質赤字比率(%)	-(15.00)	-(15.00)	-(15.00)	-(15.00)	-(15.00)	-(15.00)	-(15.00)	-(15.00)	-(15.00)	-(15.00)
連結実質赤字比率(%)	-(20.00)	-(20.00)	-(20.00)	-(20.00)	-(20.00)	-(20.00)	-(20.00)	-(20.00)	-(20.00)	-(20.00)
実質公債費比率(%)	2.6(25.0)	2.1(25.0)	△1.4(25.0)	△2.4(25.0)	△2.2(25.0)	△0.3(25.0)	△0.2(25.0)	△0.7(25.0)	△0.9(25.0)	△0.6(25.0)
将来負担比率(%)	-(350.0)	-(350.0)	-(350.0)	-(350.0)	-(350.0)	-(350.0)	-(350.0)	-(350.0)	-(350.0)	-(350.0)
住民一人当たり個人住民税額(円)	102,594	94,563	90,120	101,688	99,946	107,075	93,655	101,424	95,959	108,946
住民一人当たり地方債現在高(円)	1,684,600	1,475,551	1,269,355	1,115,563	892,410	786,585	636,339	545,976	438,876	358,786
住民基本台帳人口(1月1日現在)(人)	170	167	166	160	166	159	168	165	170	168

※実質赤字額、連結実質赤字額及び将来負担比率がない場合は、「-」と表記している。

※ ()内の数値は、各団体の早期健全化基準(財政規模に応じ設定)である。

区 分	平成25年度	平成26年度	平成27年度	平成28年度	平成29年度	平成30年度	平成31・令和元年度	令和2年度	令和3年度	令和4年度
基準財政需要額	1,609,215	1,609,118	1,692,234	1,760,207	1,774,833	1,712,555	1,720,143	1,733,526	1,958,213	2,007,093
基準財政収入額	402,033	411,688	422,314	430,568	451,710	457,306	454,736	463,306	454,824	487,310
標準財政規模①	1,838,845	1,835,578	1,907,534	1,962,618	1,984,166	1,925,571	1,906,520	1,917,450	2,164,013	2,166,591
うち臨時財政対策債発行可能額	107,810	102,976	100,710	82,769	84,761	80,841	59,564	55,813	78,161	21,283
財政力指数	0.247	0.249	0.252	0.250	0.250	0.256	0.262	0.266	0.254	0.247
財政力指数(単年度)	0.250	0.256	0.250	0.245	0.255	0.267	0.264	0.267	0.232	0.243
実質収支比率(%)	4.8	3.8	10.4	9.1	8.5	11.5	12.4	15.2	11.3	9.5
公債費負担比率(%)	24.0	22.4	20.0	18.4	25.5	13.5	10.9	7.9	15.0	7.4
経常収支比率(%)	87.8	89.9	87.2	83.5	83.6	84.6	85.7	73.7	69.9	73.9
地方債現在高②	3,600,245	3,209,828	2,843,264	2,573,051	2,121,256	2,236,698	2,253,501	2,538,440	2,491,273	2,474,347
債務負担行為の 翌年度以降支出予定額③	43,861	7,967	60,289	49,284	10,091	63,323	79,049	107,641	93,631	41,870
積立金現在高④	2,113,095	2,254,305	2,197,033	2,391,985	2,274,375	2,394,035	2,554,277	2,683,851	2,904,023	3,168,743
うち財政調整基金現在高⑤	875,965	906,223	822,958	878,395	917,795	918,373	972,197	972,197	972,197	1,035,148
積立割合(⑤/④)(%)	47.6	49.4	43.1	44.8	46.3	47.7	51.0	50.7	44.9	47.8
借金/貯金比率((②+③)/④)(%)	1.725	1.427	1.322	1.096	0.937	0.961	0.913	0.986	0.890	0.794
実質赤字比率(%)	-(15.00)	-(15.00)	-(15.00)	-(15.00)	-(15.00)	-(15.00)	-(15.00)	-(15.00)	-(15.00)	-(15.00)
連結実質赤字比率(%)	-(20.00)	-(20.00)	-(20.00)	-(20.00)	-(20.00)	-(20.00)	-(20.00)	-(20.00)	-(20.00)	-(20.00)
実質公債費比率(%)	14.1(25.0)	12.7(25.0)	11.2(25.0)	10.5(25.0)	9.8(25.0)	8.4(25.0)	6.9(25.0)	5.4(25.0)	4.1(25.0)	3.3(25.0)
将来負担比率(%)	-(350.0)	-(350.0)	-(350.0)	-(350.0)	-(350.0)	-(350.0)	-(350.0)	-(350.0)	-(350.0)	-(350.0)
住民一人当たり個人住民税額(円)	102,924	101,824	104,025	103,193	105,866	106,300	105,802	107,340	116,927	115,663
住民一人当たり地方債現在高(円)	1,393,284	1,257,277	1,099,058	991,924	803,202	852,075	857,170	974,075	967,485	958,678
住民基本台帳人口(1月1日現在)(人)	2,584	2,553	2,587	2,594	2,641	2,625	2,629	2,606	2,575	2,581

※実質赤字額、連結実質赤字額及び将来負担比率がない場合は、「-」と表記している。

※ ()内の数値は、各団体の早期健全化基準(財政規模に応じ設定)である。

八王子市

(単位:千円)

区 分		平成25年度	平成26年度	平成27年度	平成28年度	平成29年度	平成30年度	平成31・令和元年度	令和2年度	令和3年度	令和4年度
1 歳入総額	A	193,126,956	194,226,573	196,161,970	195,932,846	194,691,523	200,598,157	209,499,468	270,945,307	246,004,247	237,366,330
2 歳出総額	B	188,361,977	192,111,777	191,287,127	193,944,232	190,648,275	196,331,449	205,650,422	262,920,201	236,201,001	228,077,566
3 歳入歳出差引額(A-B)	C	4,764,979	2,114,796	4,874,843	1,988,614	4,043,248	4,266,708	3,849,046	8,025,106	9,803,246	9,288,764
4 翌年度へ繰り越すべき財源	D	87,943	222,681	818,521	11,936	511,188	525,189	2,234,128	1,873,455	2,285,151	3,266,005
5 実質収支(C-D)	E	4,677,036	1,892,115	4,056,322	1,976,678	3,532,060	3,741,519	1,614,918	6,151,651	7,518,095	6,022,759
6 単年度収支	F	1,432,203	△ 2,784,921	2,164,207	△ 2,079,644	1,556,065	209,459	△ 2,126,601	4,536,733	1,366,444	△ 1,495,336
7 積立金	G	1,523,442	1,464,127	7,342	2,101,209	1,171	983	1,218,220	251,723	3,958,952	4,864,481
8 繰上償還額	H	0	0	0	0	0	1,916,843	0	0	0	0
9 積立金取崩額	I	2,250,000	500,000	0	0	1,000,000	1,000,000	1,000,000	0	0	0
10 実質単年度収支(F+G+H-I)	J	705,645	△ 1,820,794	2,171,549	21,565	557,236	1,127,285	△ 1,908,381	4,788,456	5,325,396	3,369,145

立川市

(単位:千円)

区 分		平成25年度	平成26年度	平成27年度	平成28年度	平成29年度	平成30年度	平成31・令和元年度	令和2年度	令和3年度	令和4年度
1 歳入総額	A	73,878,391	80,055,422	79,268,833	78,160,310	76,587,360	78,902,639	80,667,857	105,528,468	96,590,970	99,822,037
2 歳出総額	B	70,402,529	75,983,187	74,877,394	73,814,658	71,466,326	74,153,681	75,637,291	98,966,907	88,883,679	93,380,930
3 歳入歳出差引額(A-B)	C	3,475,862	4,072,235	4,391,439	4,345,652	5,121,034	4,748,958	5,030,566	6,561,561	7,707,291	6,441,107
4 翌年度へ繰り越すべき財源	D	580,318	806,148	568,597	875,586	1,207,790	1,007,299	713,332	1,225,385	1,202,955	1,248,800
5 実質収支(C-D)	E	2,895,544	3,266,087	3,822,842	3,470,066	3,913,244	3,741,659	4,317,234	5,336,176	6,504,336	5,192,307
6 単年度収支	F	△ 184,300	370,543	556,755	△ 352,776	443,178	△ 171,585	575,575	1,018,942	1,168,160	△ 1,312,029
7 積立金	G	336,469	1,223,111	1,008,891	44,955	25,185	2,411,175	3,454	802,716	188	994,380
8 繰上償還額	H	0	0	0	0	0	0	0	0	0	0
9 積立金取崩額	I	0	400,000	0	0	0	0	0	1,000,000	0	0
10 実質単年度収支(F+G+H-I)	J	152,169	1,193,654	1,565,646	△ 307,821	468,363	2,239,590	579,029	821,658	1,168,348	△ 317,649

武蔵野市

(単位:千円)

区 分		平成25年度	平成26年度	平成27年度	平成28年度	平成29年度	平成30年度	平成31・令和元年度	令和2年度	令和3年度	令和4年度
1 歳入総額	A	62,298,275	65,781,055	68,483,797	70,917,979	66,685,275	66,478,882	71,391,022	88,165,578	80,799,412	79,229,283
2 歳出総額	B	59,809,280	61,749,819	65,560,161	68,486,113	63,809,604	63,655,609	68,465,219	83,891,129	76,957,203	75,071,425
3 歳入歳出差引額(A-B)	C	2,488,995	4,031,236	2,923,636	2,431,866	2,875,671	2,823,273	2,925,803	4,274,449	3,842,209	4,157,858
4 翌年度へ繰り越すべき財源	D	75,160	1,837,972	12,786	134,138	14,514	55,911	135,543	0	26,127	182,140
5 実質収支(C-D)	E	2,413,835	2,193,264	2,910,850	2,297,728	2,861,157	2,767,362	2,790,260	4,274,449	3,816,082	3,975,718
6 単年度収支	F	△ 535,588	△ 220,571	717,586	△ 613,122	563,429	△ 93,795	22,898	1,484,189	△ 458,367	159,636
7 積立金	G	2,581	3,610	2,833	2,660	1,336	2,157	488	1,000,090	540,829	770,098
8 繰上償還額	H	0	0	0	0	0	0	0	0	0	0
9 積立金取崩額	I	0	0	0	0	0	0	0	1,137,025	500,000	769,418
10 実質単年度収支(F+G+H-I)	J	△ 533,007	△ 216,961	720,419	△ 610,462	564,765	△ 91,638	23,386	1,347,254	△ 417,538	160,316

三鷹市

(単位:千円)

区 分		平成25年度	平成26年度	平成27年度	平成28年度	平成29年度	平成30年度	平成31・令和元年度	令和2年度	令和3年度	令和4年度
1 歳入総額	A	64,663,945	67,635,662	70,899,024	69,938,622	67,033,791	69,517,944	73,147,701	92,277,479	80,516,306	78,340,533
2 歳出総額	B	63,213,557	66,130,784	69,445,355	68,653,953	65,206,271	67,614,887	71,925,617	89,344,845	78,311,614	76,031,947
3 歳入歳出差引額(A-B)	C	1,450,388	1,504,878	1,453,669	1,284,669	1,827,520	1,903,057	1,222,084	2,932,634	2,204,692	2,308,586
4 翌年度へ繰り越すべき財源	D	26,896	130,766	14,689	166,448	120,973	61,592	99,505	148,444	17,177	112,893
5 実質収支(C-D)	E	1,423,492	1,374,112	1,438,980	1,118,221	1,706,547	1,841,465	1,122,579	2,784,190	2,187,515	2,195,693
6 単年度収支	F	76,842	△ 49,380	64,868	△ 320,759	588,326	134,918	△ 718,886	1,661,611	△ 596,675	8,178
7 積立金	G	224,974	141,880	114,901	179,533	85,344	341,893	28,590	518,607	716,973	594,944
8 繰上償還額	H	53,100	32,240	0	0	22,290	86,490	1,228,100	0	630,000	0
9 積立金取崩額	I	750,000	100,000	0	0	0	0	200,000	0	0	0
10 実質単年度収支(F+G+H-I)	J	△ 395,084	24,740	179,769	△ 141,226	695,960	563,301	337,804	2,180,218	750,298	603,122

青梅市

(単位:千円)

区 分		平成25年度	平成26年度	平成27年度	平成28年度	平成29年度	平成30年度	平成31・令和元年度	令和2年度	令和3年度	令和4年度
1 歳入総額	A	47,518,683	48,324,413	50,443,496	49,994,131	50,152,887	51,420,145	51,857,053	68,437,435	62,081,371	62,857,034
2 歳出総額	B	46,341,425	47,454,869	49,622,921	49,127,546	48,591,326	50,493,734	51,015,248	66,623,391	58,615,463	58,959,941
3 歳入歳出差引額(A-B)	C	1,177,258	869,544	820,575	866,585	1,561,561	926,411	841,805	1,814,044	3,465,908	3,897,093
4 翌年度へ繰り越すべき財源	D	78,832	37,079	94,191	71,895	30,091	87,420	125,002	229,362	593,102	126,884
5 実質収支(C-D)	E	1,098,426	832,465	726,384	794,690	1,531,470	838,991	716,803	1,584,682	2,872,806	3,770,209
6 単年度収支	F	279,038	△ 265,961	△ 106,081	68,306	736,780	△ 692,479	△ 122,188	867,879	1,288,124	897,403
7 積立金	G	410,197	549,708	416,519	363,211	397,365	765,810	419,514	358,402	2,100,000	1,437,128
8 繰上償還額	H	0	0	0	0	0	0	0	0	0	0
9 積立金取崩額	I	0	400,000	550,000	500,000	0	200,000	550,000	0	0	0
10 実質単年度収支(F+G+H-I)	J	689,235	△ 116,253	△ 239,562	△ 68,483	1,134,145	△ 126,669	△ 252,674	1,226,281	3,388,124	2,334,531

府中市

(単位:千円)

区 分		平成25年度	平成26年度	平成27年度	平成28年度	平成29年度	平成30年度	平成31・令和元年度	令和2年度	令和3年度	令和4年度
1 歳入総額	A	97,257,419	95,249,189	100,306,117	109,896,989	117,185,984	102,394,160	105,551,007	138,747,871	140,931,324	132,911,238
2 歳出総額	B	93,654,447	92,761,007	95,516,986	106,980,011	114,062,612	98,894,609	102,997,593	134,834,493	136,428,463	129,780,300
3 歳入歳出差引額(A-B)	C	3,602,972	2,488,182	4,789,131	2,916,978	3,123,372	3,499,551	2,553,414	3,913,378	4,502,861	3,130,938
4 翌年度へ繰り越すべき財源	D	139,600	255,830	1,841,625	132,714	42,807	2,279	27,351	80,640	76,478	173,365
5 実質収支(C-D)	E	3,463,372	2,232,352	2,947,506	2,784,264	3,080,565	3,497,272	2,526,063	3,832,738	4,426,383	2,957,573
6 単年度収支	F	1,021,782	△ 1,231,020	715,154	△ 163,242	296,301	416,707	△ 971,209	1,306,675	593,645	△ 1,468,810
7 積立金	G	612,600	1,612,000	17,000	8,000	850,529	135,000	7,000	1,456,000	70,081	6,000
8 繰上償還額	H	75,522	12,221	0	0	0	0	24,300	0	0	0
9 積立金取崩額	I	0	44,540	0	0	0	669,000	283,000	1,238,081	329,000	6,000
10 実質単年度収支(F+G+H-I)	J	1,709,904	348,661	732,154	△ 155,242	1,146,830	△ 117,293	△ 1,222,909	1,524,594	334,726	△ 1,468,810

昭島市

(単位:千円)

区 分		平成25年度	平成26年度	平成27年度	平成28年度	平成29年度	平成30年度	平成31・令和元年度	令和2年度	令和3年度	令和4年度
1 歳入総額	A	39,802,204	44,643,120	43,032,862	43,841,958	42,650,080	44,767,718	46,589,350	56,527,538	52,893,142	52,147,529
2 歳出総額	B	38,430,690	43,355,215	41,909,657	42,505,442	41,291,360	42,856,013	45,182,987	54,700,665	49,581,461	49,629,263
3 歳入歳出差引額(A-B)	C	1,371,514	1,287,905	1,123,205	1,336,516	1,358,720	1,911,705	1,406,363	1,826,873	3,311,681	2,518,266
4 翌年度へ繰り越すべき財源	D	24,395	29,095	129,480	247,904	23,174	1,400	88,208	247,576	72,130	140,226
5 実質収支(C-D)	E	1,347,119	1,258,810	993,725	1,088,612	1,335,546	1,910,305	1,318,155	1,579,297	3,239,551	2,378,040
6 単年度収支	F	629,798	△ 88,309	△ 265,085	94,887	246,934	574,759	△ 592,150	261,142	1,660,254	△ 861,511
7 積立金	G	591,380	737,112	2,495	2,760	547,985	669,175	484,172	697,883	2,716,809	297
8 繰上償還額	H	0	53,368	14,706	8,167	0	200,000	0	0	0	0
9 積立金取崩額	I	4,451	0	0	500,000	0	2,905	0	0	0	700,000
10 実質単年度収支(F+G+H-I)	J	1,216,727	702,171	△ 247,884	△ 394,186	794,919	1,441,029	△ 107,978	959,025	4,377,063	△ 1,561,214

調布市

(単位:千円)

区 分		平成25年度	平成26年度	平成27年度	平成28年度	平成29年度	平成30年度	平成31・令和元年度	令和2年度	令和3年度	令和4年度
1 歳入総額	A	79,518,738	86,792,698	91,358,614	89,753,737	91,407,686	95,256,222	96,470,371	125,161,758	108,072,221	108,278,178
2 歳出総額	B	74,841,296	80,864,752	85,554,444	85,795,274	86,930,454	90,650,376	92,992,103	119,346,374	100,798,818	102,320,016
3 歳入歳出差引額(A-B)	C	4,677,442	5,927,946	5,804,170	3,958,463	4,477,232	4,605,846	3,478,268	5,815,384	7,273,403	5,958,162
4 翌年度へ繰り越すべき財源	D	375,189	343,319	439,910	624,689	639,431	1,121,772	688,519	500,604	567,018	1,581,282
5 実質収支(C-D)	E	4,302,253	5,584,627	5,364,260	3,333,774	3,837,801	3,484,074	2,789,749	5,314,780	6,706,385	4,376,880
6 単年度収支	F	2,434,727	1,282,374	△ 220,367	△ 2,030,486	504,027	△ 353,727	△ 694,325	2,525,031	1,391,605	△ 2,329,505
7 積立金	G	572,409	1,500,594	1,119,258	477,505	1,037,738	631,886	1,980,713	1,303,709	1,702,541	902,203
8 繰上償還額	H	0	0	0	0	0	0	0	0	0	0
9 積立金取崩額	I	980,000	400,880	230,000	630,000	470,000	2,732,000	641,500	1,066,253	801,929	950,000
10 実質単年度収支(F+G+H-I)	J	2,027,136	2,382,088	668,891	△ 2,182,981	1,071,765	△ 2,453,841	644,888	2,762,487	2,292,217	△ 2,377,302

町田市

(単位:千円)

区 分		平成25年度	平成26年度	平成27年度	平成28年度	平成29年度	平成30年度	平成31・令和元年度	令和2年度	令和3年度	令和4年度
1 歳入総額	A	136,292,786	143,759,659	147,811,172	144,519,334	153,012,414	153,406,933	159,397,944	222,652,994	200,807,500	184,675,921
2 歳出総額	B	131,887,136	139,361,513	142,853,477	139,899,675	148,140,403	150,901,331	154,324,046	216,708,988	191,617,973	173,875,066
3 歳入歳出差引額(A-B)	C	4,405,650	4,398,146	4,957,695	4,619,659	4,872,011	2,505,602	5,073,898	5,944,006	9,189,527	10,800,855
4 翌年度へ繰り越すべき財源	D	235,187	134,039	376,379	260,323	262,277	106,757	576,143	1,791,162	1,045,389	2,954,545
5 実質収支(C-D)	E	4,170,463	4,264,107	4,581,316	4,359,336	4,609,734	2,398,845	4,497,755	4,152,844	8,144,138	7,846,310
6 単年度収支	F	△ 1,840	93,644	317,209	△ 221,980	250,398	△ 2,210,889	2,098,910	△ 344,911	3,991,294	△ 297,828
7 積立金	G	3,516,245	2,976,052	4,812,953	3,766,329	5,624,222	3,251,695	2,710,446	4,608,055	2,961,171	6,370,733
8 繰上償還額	H	0	0	0	0	0	0	0	108,440	0	0
9 積立金取崩額	I	3,797,337	3,999,743	3,457,419	2,957,238	3,454,270	3,427,124	4,357,912	3,468,140	2,692,093	5,063,482
10 実質単年度収支(F+G+H-I)	J	△ 282,932	△ 930,047	1,672,743	587,111	2,420,350	△ 2,386,318	451,444	903,444	4,260,372	1,009,423

小金井市

(単位:千円)

区 分		平成25年度	平成26年度	平成27年度	平成28年度	平成29年度	平成30年度	平成31・令和元年度	令和2年度	令和3年度	令和4年度
1 歳入総額	A	39,216,247	37,998,414	40,130,381	42,321,264	42,729,003	47,375,675	46,998,282	60,259,856	53,583,172	52,997,404
2 歳出総額	B	37,988,768	36,458,127	38,542,206	40,218,989	40,092,192	45,561,171	44,760,300	58,406,688	51,719,510	50,469,159
3 歳入歳出差引額(A-B)	C	1,227,479	1,540,287	1,588,175	2,102,275	2,636,811	1,814,504	2,237,982	1,853,168	1,863,662	2,528,245
4 翌年度へ繰り越すべき財源	D	6,615	19,162	46,173	103,592	171,644	0	12,855	30,475	8,894	15,630
5 実質収支(C-D)	E	1,220,864	1,521,125	1,542,002	1,998,683	2,465,167	1,814,504	2,225,127	1,822,693	1,854,768	2,512,615
6 単年度収支	F	△ 203,815	300,261	20,877	456,681	466,484	△ 650,663	410,623	△ 402,434	32,075	657,847
7 積立金	G	1,050,346	930,271	1,150,307	1,170,116	1,240,085	1,410,158	1,610,115	1,600,152	2,480,057	930,081
8 繰上償還額	H	0	0	0	0	0	0	0	0	0	0
9 積立金取崩額	I	940,000	916,000	500,000	950,000	740,000	984,000	1,030,000	130,000	400,000	1,400,000
10 実質単年度収支(F+G+H-I)	J	△ 93,469	314,532	671,184	676,797	966,569	△ 224,505	990,738	1,067,718	2,112,132	187,928

小平市

(単位:千円)

区 分		平成25年度	平成26年度	平成27年度	平成28年度	平成29年度	平成30年度	平成31・令和元年度	令和2年度	令和3年度	令和4年度
1 歳入総額	A	60,635,531	61,396,361	62,731,472	63,172,051	64,142,787	66,309,724	67,701,603	93,306,036	83,018,617	89,827,411
2 歳出総額	B	57,756,784	60,138,650	61,549,471	61,529,066	62,596,088	64,314,417	65,567,658	89,851,930	76,706,681	84,456,794
3 歳入歳出差引額(A-B)	C	2,878,747	1,257,711	1,182,001	1,642,985	1,546,699	1,995,307	2,133,945	3,454,106	6,311,936	5,370,617
4 翌年度へ繰り越すべき財源	D	126,355	11,441	8,603	677	0	8,030	1,080	300,029	0	311,845
5 実質収支(C-D)	E	2,752,392	1,246,270	1,173,398	1,642,308	1,546,699	1,987,277	2,132,865	3,154,077	6,311,936	5,058,772
6 単年度収支	F	406,013	△ 1,506,122	△ 72,872	468,910	△ 95,609	440,578	145,588	1,021,212	3,157,859	△ 1,253,164
7 積立金	G	1,173,823	1,377,306	624,364	587,085	821,318	773,503	994,048	1,066,498	1,579,065	3,158,001
8 繰上償還額	H	0	0	0	0	0	0	0	0	0	0
9 積立金取崩額	I	530,000	720,000	540,000	1,880,000	500,000	620,000	1,110,000	1,130,000	0	3,050,000
10 実質単年度収支(F+G+H-I)	J	1,049,836	△ 848,816	11,492	△ 824,005	225,709	594,081	29,636	957,710	4,736,924	△ 1,145,163

日野市

(単位:千円)

区 分		平成25年度	平成26年度	平成27年度	平成28年度	平成29年度	平成30年度	平成31・令和元年度	令和2年度	令和3年度	令和4年度
1 歳入総額	A	59,848,222	63,101,494	67,529,269	68,796,815	68,793,009	70,562,284	73,581,978	93,042,066	83,680,637	78,547,253
2 歳出総額	B	57,900,552	60,886,738	64,393,664	66,281,575	65,584,684	68,772,773	71,606,338	89,889,848	78,197,025	75,527,997
3 歳入歳出差引額(A-B)	C	1,947,670	2,214,756	3,135,605	2,515,240	3,208,325	1,789,511	1,975,640	3,152,218	5,483,612	3,019,256
4 翌年度へ繰り越すべき財源	D	106,006	44,905	229,899	210,370	289,633	176,556	25,463	188,767	285,816	300,238
5 実質収支(C-D)	E	1,841,664	2,169,851	2,905,706	2,304,870	2,918,692	1,612,955	1,950,177	2,963,451	5,197,796	2,719,018
6 単年度収支	F	△ 225,033	328,187	735,855	△ 600,836	613,822	△ 1,305,737	337,222	1,013,274	2,234,345	△ 2,478,778
7 積立金	G	914,131	2,551,294	863,955	1,448,625	386,805	952,140	799,709	617,733	787,642	1,800,985
8 繰上償還額	H	0	0	0	0	0	0	21,566	0	0	0
9 積立金取崩額	I	1,236,222	764,091	1,622,343	1,490,335	371,925	948,198	1,182,768	857,166	112,524	138,750
10 実質単年度収支(F+G+H-I)	J	△ 547,124	2,115,390	△ 22,533	△ 642,546	628,702	△ 1,301,795	△ 24,271	773,841	2,909,463	△ 816,543

東村山市

(単位:千円)

区 分		平成25年度	平成26年度	平成27年度	平成28年度	平成29年度	平成30年度	平成31・令和元年度	令和2年度	令和3年度	令和4年度
1 歳入総額	A	51,370,761	55,665,279	53,048,309	54,382,759	54,757,988	56,003,282	56,994,495	77,061,217	70,827,132	70,577,986
2 歳出総額	B	49,706,407	54,688,564	51,374,632	52,874,825	52,621,926	53,754,570	54,839,669	74,149,134	67,350,236	67,875,587
3 歳入歳出差引額(A-B)	C	1,664,354	976,715	1,673,677	1,507,934	2,136,062	2,248,712	2,154,826	2,912,083	3,476,896	2,702,399
4 翌年度へ繰り越すべき財源	D	108,222	40,099	114,393	190,839	556,489	411,511	221,055	257,832	169,942	100,387
5 実質収支(C-D)	E	1,556,132	936,616	1,559,284	1,317,095	1,579,573	1,837,201	1,933,771	2,654,251	3,306,954	2,602,012
6 単年度収支	F	600,080	△ 619,516	622,668	△ 242,189	262,478	257,628	96,570	720,480	652,703	△ 704,942
7 積立金	G	403,979	8,352	508	184	80	88	78	18	0	1,700,001
8 繰上償還額	H	0	0	0	0	0	0	0	0	770,807	0
9 積立金取崩額	I	50,000	2,166,218	0	789,716	295,973	860,078	1,389,814	1,392,880	1,083,746	1,620,830
10 実質単年度収支(F+G+H-I)	J	954,059	△ 2,777,382	623,176	△ 1,031,721	△ 33,415	△ 602,362	△ 1,293,166	△ 672,382	339,764	△ 625,771

国分寺市

(単位:千円)

区 分		平成25年度	平成26年度	平成27年度	平成28年度	平成29年度	平成30年度	平成31・令和元年度	令和2年度	令和3年度	令和4年度
1 歳入総額	A	41,825,648	40,806,203	43,866,693	48,036,341	56,639,922	46,589,221	48,600,565	64,793,648	59,366,470	57,156,236
2 歳出総額	B	40,540,777	39,576,173	41,706,132	46,817,189	55,263,482	45,291,140	47,124,544	62,864,528	56,465,640	54,213,942
3 歳入歳出差引額(A-B)	C	1,284,871	1,230,030	2,160,561	1,219,152	1,376,440	1,298,081	1,476,021	1,929,120	2,900,830	2,942,294
4 翌年度へ繰り越すべき財源	D	10,704	45,104	372,867	357,881	20,742	68,684	182,539	136,848	512,562	316,794
5 実質収支(C-D)	E	1,274,167	1,184,926	1,787,694	861,271	1,355,698	1,229,397	1,293,482	1,792,272	2,388,268	2,625,500
6 単年度収支	F	573,676	△ 89,241	602,768	△ 926,423	494,427	△ 126,301	64,085	498,790	595,996	237,232
7 積立金	G	429,276	844,238	1,334,939	1,892,947	4,361,828	357,400	652,505	630,609	1,563,359	755,585
8 繰上償還額	H	0	0	0	0	0	0	0	0	0	0
9 積立金取崩額	I	723,000	152,461	1,114,600	3,029,074	613,915	750,471	682,942	1,331,813	1,668,973	725,676
10 実質単年度収支(F+G+H-I)	J	279,952	602,536	823,107	△ 2,062,550	4,242,340	△ 519,372	33,648	△ 202,414	490,382	267,141

国立市

(単位:千円)

区 分		平成25年度	平成26年度	平成27年度	平成28年度	平成29年度	平成30年度	平成31・令和元年度	令和2年度	令和3年度	令和4年度
1 歳入総額	A	26,147,194	28,801,710	31,069,600	30,038,366	29,942,974	31,626,938	30,651,976	39,730,592	35,253,305	36,013,772
2 歳出総額	B	25,650,085	28,442,772	30,560,242	29,276,803	29,364,335	30,974,634	30,285,200	39,047,679	34,182,290	35,217,903
3 歳入歳出差引額(A-B)	C	497,109	358,938	509,358	761,563	578,639	652,304	366,776	682,913	1,071,015	795,869
4 翌年度へ繰り越すべき財源	D	100,207	73,657	53,707	191,881	34,052	48,944	2,184	71,221	39,765	10,655
5 実質収支(C-D)	E	396,902	285,281	455,651	569,682	544,587	603,360	364,592	611,692	1,031,250	785,214
6 単年度収支	F	38,657	△ 111,621	170,370	114,031	△ 25,095	58,773	△ 238,768	247,100	419,558	△ 246,036
7 積立金	G	183,593	202,827	147,290	231,887	337,825	279,710	309,098	189,605	319,677	529,457
8 繰上償還額	H	0	0	0	0	135,269	0	0	0	0	0
9 積立金取崩額	I	0	300,000	0	0	0	280,000	589,000	0	0	600,000
10 実質単年度収支(F+G+H-I)	J	222,250	△ 208,794	317,660	345,918	447,999	58,483	△ 518,670	436,705	739,235	△ 316,579

福生市

(単位:千円)

区 分		平成25年度	平成26年度	平成27年度	平成28年度	平成29年度	平成30年度	平成31・令和元年度	令和2年度	令和3年度	令和4年度
1 歳入総額	A	23,122,988	23,546,526	25,143,030	26,689,464	26,593,972	24,950,685	25,359,062	32,017,872	29,802,966	30,132,275
2 歳出総額	B	22,009,949	22,424,537	23,579,040	25,576,518	26,057,469	24,503,727	24,678,918	31,362,742	28,293,775	28,414,749
3 歳入歳出差引額(A-B)	C	1,113,039	1,121,989	1,563,990	1,112,946	536,503	446,958	680,144	655,130	1,509,191	1,717,526
4 翌年度へ繰り越すべき財源	D	0	4,815	27,540	860	0	3,894	208	50,720	51,439	80,064
5 実質収支(C-D)	E	1,113,039	1,117,174	1,536,450	1,112,086	536,503	443,064	679,936	604,410	1,457,752	1,637,462
6 単年度収支	F	373,466	4,135	419,276	△ 424,364	△ 575,583	△ 93,439	236,872	△ 75,526	853,342	179,710
7 積立金	G	370,311	563,190	15,482	788,192	17,566	17,832	216,792	597,135	56,729	18,574
8 繰上償還額	H	0	0	0	0	0	0	0	0	0	0
9 積立金取崩額	I	70,000	130,000	200,000	280,000	0	240,000	200,000	60,000	0	0
10 実質単年度収支(F+G+H-I)	J	673,777	437,325	234,758	83,828	△ 558,017	△ 315,607	253,664	461,609	910,071	198,284

狛江市

(単位:千円)

区 分		平成25年度	平成26年度	平成27年度	平成28年度	平成29年度	平成30年度	平成31・令和元年度	令和2年度	令和3年度	令和4年度
1 歳入総額	A	25,689,703	27,018,152	29,302,483	28,044,199	28,582,754	29,696,799	29,857,876	40,606,713	35,786,216	37,179,103
2 歳出総額	B	24,658,099	26,041,404	28,276,528	26,792,968	27,506,704	28,542,576	28,875,637	38,874,179	33,225,209	34,955,048
3 歳入歳出差引額(A-B)	C	1,031,604	976,748	1,025,955	1,251,231	1,076,050	1,154,223	982,239	1,732,534	2,561,007	2,224,055
4 翌年度へ繰り越すべき財源	D	6,103	0	27,607	45,135	28,397	111,030	76,654	142,912	253,035	176,943
5 実質収支(C-D)	E	1,025,501	976,748	998,348	1,206,096	1,047,653	1,043,193	905,585	1,589,622	2,307,972	2,047,112
6 単年度収支	F	205,942	△ 48,753	21,600	207,748	△ 158,443	△ 4,460	△ 137,608	684,037	718,350	△ 260,860
7 積立金	G	165,868	866,306	1,010,762	182,050	470,843	247,335	349,593	240,258	387,661	648,984
8 繰上償還額	H	0	56,127	0	0	0	0	0	0	0	0
9 積立金取崩額	I	171,213	842,647	450,727	375,000	188,000	165,000	350,000	339,302	149,208	403,021
10 実質単年度収支(F+G+H-I)	J	200,597	31,033	581,635	14,798	124,400	77,875	△ 138,015	584,993	956,803	△ 14,897

東大和市

(単位:千円)

区 分		平成25年度	平成26年度	平成27年度	平成28年度	平成29年度	平成30年度	平成31・令和元年度	令和2年度	令和3年度	令和4年度
1 歳入総額	A	29,423,374	30,466,074	32,034,705	34,697,816	33,029,067	32,418,382	33,397,772	44,273,867	39,429,145	40,517,222
2 歳出総額	B	28,076,084	29,251,607	30,732,079	33,100,214	31,608,236	30,870,974	31,933,530	42,281,094	36,391,028	37,579,090
3 歳入歳出差引額(A-B)	C	1,347,290	1,214,467	1,302,626	1,597,602	1,420,831	1,547,408	1,464,242	1,992,773	3,038,117	2,938,132
4 翌年度へ繰り越すべき財源	D	19,425	14,171	29,364	103,069	0	74,054	80,140	76,421	125,733	51,736
5 実質収支(C-D)	E	1,327,865	1,200,296	1,273,262	1,494,533	1,420,831	1,473,354	1,384,102	1,916,352	2,912,384	2,886,396
6 単年度収支	F	115,661	△ 127,569	72,966	221,271	△ 73,702	52,523	△ 89,252	532,250	996,032	△ 25,988
7 積立金	G	610,540	364,564	600,673	636,647	747,338	710,494	736,763	692,106	958,241	1,456,231
8 繰上償還額	H	0	0	0	0	0	0	0	0	0	0
9 積立金取崩額	I	291,989	278,637	542,389	783,117	558,086	518,769	1,074,070	411,582	770,856	1,497,271
10 実質単年度収支(F+G+H-I)	J	434,212	△ 41,642	131,250	74,801	115,550	244,248	△ 426,559	812,774	1,183,417	△ 67,028

清瀬市

(単位:千円)

区 分		平成25年度	平成26年度	平成27年度	平成28年度	平成29年度	平成30年度	平成31・令和元年度	令和2年度	令和3年度	令和4年度
1 歳入総額	A	27,964,136	29,950,749	29,449,223	29,883,228	30,939,066	31,024,966	31,713,571	43,641,136	38,105,882	37,555,643
2 歳出総額	B	27,195,534	29,145,883	28,346,046	28,838,518	29,791,445	30,173,482	30,979,872	42,404,538	35,703,524	35,177,224
3 歳入歳出差引額(A-B)	C	768,602	804,866	1,103,177	1,044,710	1,147,621	851,484	733,699	1,236,598	2,402,358	2,378,419
4 翌年度へ繰り越すべき財源	D	0	18,397	10,876	68,456	38,088	0	49,968	72,339	282,801	37,779
5 実質収支(C-D)	E	768,602	786,469	1,092,301	976,254	1,109,533	851,484	683,731	1,164,259	2,119,557	2,340,640
6 単年度収支	F	△ 190,365	17,867	305,832	△ 116,047	133,279	△ 258,049	△ 167,753	443,338	902,488	221,083
7 積立金	G	835,864	521,946	393,540	546,151	488,128	557,362	425,743	455,189	625,154	1,264,404
8 繰上償還額	H	0	0	0	0	0	0	0	0	0	0
9 積立金取崩額	I	375,784	473,008	507,700	523,698	510,689	398,934	438,764	670,655	715,549	1,197,978
10 実質単年度収支(F+G+H-I)	J	269,715	66,805	191,672	△ 93,594	110,718	△ 99,621	△ 180,774	227,872	812,093	287,509

東久留米市

(単位:千円)

区 分		平成25年度	平成26年度	平成27年度	平成28年度	平成29年度	平成30年度	平成31・令和元年度	令和2年度	令和3年度	令和4年度
1 歳入総額	A	38,562,564	38,768,959	39,685,283	39,951,359	40,892,702	43,066,758	44,385,281	58,638,734	50,470,918	51,081,080
2 歳出総額	B	37,289,403	37,601,739	38,378,624	39,166,722	40,062,167	41,059,311	42,328,829	57,020,832	46,871,244	49,953,258
3 歳入歳出差引額(A-B)	C	1,273,161	1,167,220	1,306,659	784,637	830,535	2,007,447	2,056,452	1,617,902	3,599,674	1,127,822
4 翌年度へ繰り越すべき財源	D	12,708	72,711	117,520	223,520	143,707	169,549	333,662	559,806	684,377	452,213
5 実質収支(C-D)	E	1,260,453	1,094,509	1,189,139	561,117	686,828	1,837,898	1,722,790	1,058,096	2,915,297	675,609
6 単年度収支	F	633,738	△ 165,944	94,630	△ 628,022	125,711	1,151,070	△ 115,108	△ 664,694	1,857,201	△ 2,239,688
7 積立金	G	318,289	631,196	573,915	619,361	281,286	231,098	919,070	1,375,257	580,038	1,525,202
8 繰上償還額	H	0	0	0	0	0	10,000	0	0	0	232
9 積立金取崩額	I	0	0	0	0	0	1,363,608	1,393,056	0	0	76,290
10 実質単年度収支(F+G+H-I)	J	952,027	465,252	668,545	△ 8,661	406,997	28,560	△ 589,094	710,563	2,437,239	△ 790,544

武蔵村山市

(単位:千円)

区 分		平成25年度	平成26年度	平成27年度	平成28年度	平成29年度	平成30年度	平成31・令和元年度	令和2年度	令和3年度	令和4年度
1 歳入総額	A	27,584,388	28,770,358	28,169,434	28,392,470	29,315,204	28,347,714	29,003,825	38,481,362	33,521,811	32,334,490
2 歳出総額	B	26,746,336	27,865,799	27,425,478	27,751,755	28,590,692	27,520,124	28,165,643	37,400,732	32,205,435	31,459,490
3 歳入歳出差引額(A-B)	C	838,052	904,559	743,956	640,715	724,512	827,590	838,182	1,080,630	1,316,376	875,000
4 翌年度へ繰り越すべき財源	D	48,906	9,946	12,492	19,533	23,740	44,430	26,641	7,256	16,557	41,563
5 実質収支(C-D)	E	789,146	894,613	731,464	621,182	700,772	783,160	811,541	1,073,374	1,299,819	833,437
6 単年度収支	F	△ 100,413	105,467	△ 163,149	△ 110,282	79,590	82,388	28,381	261,833	226,445	△ 466,382
7 積立金	G	579,035	750,090	639,044	510,848	547,299	453,454	410,001	406,001	537,000	649,910
8 繰上償還額	H	0	0	0	0	0	0	0	0	0	0
9 積立金取崩額	I	564,313	716,415	614,915	476,491	82,905	51,021	428,395	311,915	7,150	0
10 実質単年度収支(F+G+H-I)	J	△ 85,691	139,142	△ 139,020	△ 75,925	543,984	484,821	9,987	355,919	756,295	183,528

多摩市

(単位:千円)

区 分		平成25年度	平成26年度	平成27年度	平成28年度	平成29年度	平成30年度	平成31・令和元年度	令和2年度	令和3年度	令和4年度
1 歳入総額	A	52,178,212	52,005,314	56,112,062	54,800,263	56,824,085	54,929,814	57,550,935	74,977,734	71,642,396	70,461,673
2 歳出総額	B	50,333,230	50,933,163	54,529,474	52,711,296	55,256,158	53,584,629	55,961,691	72,029,432	68,528,979	67,825,905
3 歳入歳出差引額(A-B)	C	1,844,982	1,072,151	1,582,588	2,088,967	1,567,927	1,345,185	1,589,244	2,948,302	3,113,417	2,635,768
4 翌年度へ繰り越すべき財源	D	13,620	1,001	12,244	199,911	88,081	323,833	296,696	901,428	327,222	150,714
5 実質収支(C-D)	E	1,831,362	1,071,150	1,570,344	1,889,056	1,479,846	1,021,352	1,292,548	2,046,874	2,786,195	2,485,054
6 単年度収支	F	286,442	△ 760,212	499,194	318,712	△ 409,210	△ 458,494	271,196	754,326	739,321	△ 301,141
7 積立金	G	1,691,580	1,760,705	1,281,114	1,211,252	1,020,092	1,270,610	1,151,126	651,432	1,031,921	1,442,498
8 繰上償還額	H	0	0	0	0	0	0	109,955	0	0	255,622
9 積立金取崩額	I	1,162,552	950,000	1,178,000	1,169,000	1,021,000	830,000	1,597,000	457,000	750,000	1,500,000
10 実質単年度収支(F+G+H-I)	J	815,470	50,493	602,308	360,964	△ 410,118	△ 17,884	△ 64,723	948,758	1,021,242	△ 103,021

稲城市

(単位:千円)

区 分		平成25年度	平成26年度	平成27年度	平成28年度	平成29年度	平成30年度	平成31・令和元年度	令和2年度	令和3年度	令和4年度
1 歳入総額	A	31,457,126	37,092,369	34,490,686	34,537,388	32,149,998	34,626,957	34,034,961	47,116,848	39,607,171	40,064,136
2 歳出総額	B	30,506,111	36,287,991	33,757,626	33,886,137	31,382,711	33,680,890	33,006,107	45,621,756	37,238,365	37,596,084
3 歳入歳出差引額(A-B)	C	951,015	804,378	733,060	651,251	767,287	946,067	1,028,854	1,495,092	2,368,806	2,468,052
4 翌年度へ繰り越すべき財源	D	205,489	147,612	92,395	85,309	31,724	147,056	54,388	555,734	182,759	252,181
5 実質収支(C-D)	E	745,526	656,766	640,665	565,942	735,563	799,011	974,466	939,358	2,186,047	2,215,871
6 単年度収支	F	134,022	△ 88,760	△ 16,101	△ 74,723	169,621	63,448	175,455	△ 35,108	1,246,689	29,824
7 積立金	G	98,268	133,501	86,042	89,803	3,887	112,738	78,563	2,199	176,599	167,787
8 繰上償還額	H	0	0	0	0	0	0	0	0	0	0
9 積立金取崩額	I	25,756	199,885	650,000	620,000	24,725	8,870	3,169	3,522	2,627	3,702
10 実質単年度収支(F+G+H-I)	J	206,534	△ 155,144	△ 580,059	△ 604,920	148,783	167,316	250,849	△ 36,431	1,420,661	193,909

羽村市

(単位:千円)

区 分		平成25年度	平成26年度	平成27年度	平成28年度	平成29年度	平成30年度	平成31・令和元年度	令和2年度	令和3年度	令和4年度
1 歳入総額	A	21,473,078	21,928,274	22,816,496	23,877,112	23,481,461	23,468,538	23,200,272	30,408,654	26,794,375	27,171,770
2 歳出総額	B	20,846,934	21,312,909	22,050,856	23,272,370	22,873,104	22,897,901	22,486,389	29,332,265	25,279,633	25,937,048
3 歳入歳出差引額(A-B)	C	626,144	615,365	765,640	604,742	608,357	570,637	713,883	1,076,389	1,514,742	1,234,722
4 翌年度へ繰り越すべき財源	D	34,441	27,789	84,560	147,503	7,586	1,800	12,844	4,570	26,319	1,109
5 実質収支(C-D)	E	591,703	587,576	681,080	457,239	600,771	568,837	701,039	1,071,819	1,488,423	1,233,613
6 単年度収支	F	61,875	△ 4,127	93,504	△ 223,841	143,532	△ 31,934	132,202	370,780	416,604	△ 254,810
7 積立金	G	662,460	432,901	444,892	508,893	477,313	454,447	324,815	488,829	617,927	814,552
8 繰上償還額	H	0	0	0	0	0	0	0	0	0	0
9 積立金取崩額	I	451,169	16,360	798,731	1,504,987	1,147,563	81,964	642,218	0	5,264	0
10 実質単年度収支(F+G+H-I)	J	273,166	412,414	△ 260,335	△ 1,219,935	△ 526,718	340,549	△ 185,201	859,609	1,029,267	559,742

あきる野市

(単位:千円)

区 分		平成25年度	平成26年度	平成27年度	平成28年度	平成29年度	平成30年度	平成31・令和元年度	令和2年度	令和3年度	令和4年度
1 歳入総額	A	30,928,016	30,618,655	32,711,939	29,681,405	30,617,786	29,524,954	31,503,619	42,372,757	37,757,829	36,722,380
2 歳出総額	B	30,242,495	29,860,583	31,843,096	29,275,851	29,961,975	29,201,916	30,811,696	41,759,570	35,920,528	35,422,973
3 歳入歳出差引額(A-B)	C	685,521	758,072	868,843	405,554	655,811	323,038	691,923	613,187	1,837,301	1,299,407
4 翌年度へ繰り越すべき財源	D	18,789	77,877	40,284	0	33,943	6,270	86,014	29,175	82,668	12,717
5 実質収支(C-D)	E	666,732	680,195	828,559	405,554	621,868	316,768	605,909	584,012	1,754,633	1,286,690
6 単年度収支	F	135,423	13,463	148,364	△ 423,005	216,314	△ 305,100	289,141	△ 21,897	1,170,621	△ 467,943
7 積立金	G	409,236	296	14,894	46,227	4,151	23,324	40	300,000	156,668	219,581
8 繰上償還額	H	0	76,300	458,258	220,000	40,000	60,000	0	0	0	0
9 積立金取崩額	I	500	3,489	0	20,277	0	0	329,641	0	0	0
10 実質単年度収支(F+G+H-I)	J	544,159	86,570	621,516	△ 177,055	260,465	△ 221,776	△ 40,460	278,103	1,327,289	△ 248,362

西東京市

(単位:千円)

区 分		平成25年度	平成26年度	平成27年度	平成28年度	平成29年度	平成30年度	平成31・令和元年度	令和2年度	令和3年度	令和4年度
1 歳入総額	A	66,776,016	68,528,907	75,832,435	70,415,425	71,805,359	75,743,341	72,192,986	102,230,680	85,173,925	87,049,826
2 歳出総額	B	65,084,216	67,100,090	74,178,084	68,745,697	70,147,688	74,451,164	70,780,699	99,594,471	80,334,621	83,529,956
3 歳入歳出差引額(A-B)	C	1,691,800	1,428,817	1,654,351	1,669,728	1,657,671	1,292,177	1,412,287	2,636,209	4,839,304	3,519,870
4 翌年度へ繰り越すべき財源	D	183,941	19,401	217,960	225,611	119,694	19,534	100	770,380	1,027,575	404,046
5 実質収支(C-D)	E	1,507,859	1,409,416	1,436,391	1,444,117	1,537,977	1,272,643	1,412,187	1,865,829	3,811,729	3,115,824
6 単年度収支	F	132,229	△ 98,443	26,975	7,726	93,860	△ 265,334	139,544	453,642	1,945,900	△ 695,905
7 積立金	G	905,976	968,489	1,019,912	924,238	1,051,559	1,170,609	819,269	944,653	1,040,867	2,018,953
8 繰上償還額	H	0	0	0	0	0	0	0	0	0	0
9 積立金取崩額	I	900,000	1,100,000	853,000	1,672,000	1,310,000	1,170,000	800,000	600,000	500,000	1,500,000
10 実質単年度収支(F+G+H-I)	J	138,205	△ 229,954	193,887	△ 740,036	△ 164,581	△ 264,725	158,813	798,295	2,486,767	△ 176,952

瑞穂町

(単位:千円)

区 分		平成25年度	平成26年度	平成27年度	平成28年度	平成29年度	平成30年度	平成31・令和元年度	令和2年度	令和3年度	令和4年度
1 歳入総額	A	14,200,029	14,226,879	13,812,385	14,403,216	15,224,915	15,612,563	17,440,602	19,428,886	17,456,169	16,112,928
2 歳出総額	B	13,662,503	13,885,529	13,413,146	13,845,268	14,713,889	15,329,194	17,030,424	18,973,265	16,760,875	15,648,623
3 歳入歳出差引額(A-B)	C	537,526	341,350	399,239	557,948	511,026	283,369	410,178	455,621	695,294	464,305
4 翌年度へ繰り越すべき財源	D	161,980	18,911	68,223	52,884	92,300	96,128	144,152	66,979	13,501	0
5 実質収支(C-D)	E	375,546	322,439	331,016	505,064	418,726	187,241	266,026	388,642	681,793	464,305
6 単年度収支	F	△ 123,738	△ 53,107	8,577	174,048	△ 86,338	△ 231,485	78,785	122,616	293,152	△ 217,488
7 積立金	G	232,514	182,895	143,289	132,213	247,237	208,350	128,179	102,027	716,023	383,827
8 繰上償還額	H	0	0	0	0	0	0	0	0	0	0
9 積立金取崩額	I	44,000	202,000	265,000	437,000	511,000	421,000	640,000	557,000	0	47,000
10 実質単年度収支(F+G+H-I)	J	64,776	△ 72,212	△ 113,134	△ 130,739	△ 350,101	△ 444,135	△ 433,036	△ 332,357	1,009,175	119,339

日の出町

(単位:千円)

区 分		平成25年度	平成26年度	平成27年度	平成28年度	平成29年度	平成30年度	平成31・令和元年度	令和2年度	令和3年度	令和4年度
1 歳入総額	A	9,041,668	9,096,201	9,116,715	8,920,923	9,153,204	8,950,906	9,364,453	11,546,309	10,950,050	10,327,549
2 歳出総額	B	8,805,956	8,832,895	8,865,407	8,676,443	8,761,413	8,717,506	9,053,352	11,021,356	10,386,127	9,962,816
3 歳入歳出差引額(A-B)	C	235,712	263,306	251,308	244,480	391,791	233,400	311,101	524,953	563,923	364,733
4 翌年度へ繰り越すべき財源	D	11,429	33,960	6,514	0	0	0	10,623	50,066	27,622	20,535
5 実質収支(C-D)	E	224,283	229,346	244,794	244,480	391,791	233,400	300,478	474,887	536,301	344,198
6 単年度収支	F	17,310	5,063	15,448	△ 314	147,311	△ 158,391	67,078	174,409	61,414	△ 192,103
7 積立金	G	302,520	102,443	168,478	242	109,914	183,161	311,591	250,076	496,691	419,122
8 繰上償還額	H	0	0	0	0	0	0	0	0	0	0
9 積立金取崩額	I	0	0	0	182,303	0	0	0	0	0	0
10 実質単年度収支(F+G+H-I)	J	319,830	107,506	183,926	△ 182,375	257,225	24,770	378,669	424,485	558,105	227,019

檜原村

(単位:千円)

区 分		平成25年度	平成26年度	平成27年度	平成28年度	平成29年度	平成30年度	平成31・令和元年度	令和2年度	令和3年度	令和4年度
1 歳入総額	A	3,470,504	3,606,790	3,657,163	3,694,275	3,810,460	3,609,088	3,725,383	4,250,470	4,107,932	4,010,476
2 歳出総額	B	3,311,338	3,528,068	3,516,650	3,544,787	3,648,804	3,493,391	3,602,574	4,110,739	3,887,718	3,864,832
3 歳入歳出差引額(A-B)	C	159,166	78,722	140,513	149,488	161,656	115,697	122,809	139,731	220,214	145,644
4 翌年度へ繰り越すべき財源	D	67,689	26,734	9,899	20,823	15,643	0	13,031	4,750	73,372	0
5 実質収支(C-D)	E	91,477	51,988	130,614	128,665	146,013	115,697	109,778	134,981	146,842	145,644
6 単年度収支	F	△ 10,654	△ 39,489	78,626	△ 1,949	17,348	△ 30,316	△ 5,919	25,203	11,861	△ 1,198
7 積立金	G	409,774	366,773	3,502	3,190	1,624	1,226	1,153	993	372	170,552
8 繰上償還額	H	0	0	0	0	0	0	0	0	0	0
9 積立金取崩額	I	0	0	0	164,264	134,183	99,755	81,614	30,235	0	0
10 実質単年度収支(F+G+H-I)	J	399,120	327,284	82,128	△ 163,023	△ 115,211	△ 128,845	△ 86,380	△ 4,039	12,233	169,354

奥多摩町

(単位:千円)

区 分		平成25年度	平成26年度	平成27年度	平成28年度	平成29年度	平成30年度	平成31・令和元年度	令和2年度	令和3年度	令和4年度
1 歳入総額	A	6,194,053	6,615,044	6,647,194	6,547,939	6,568,867	6,558,674	7,338,017	7,792,090	7,529,279	7,652,031
2 歳出総額	B	6,043,687	6,413,063	6,415,230	6,322,860	6,388,231	6,396,582	7,093,106	7,425,918	7,128,989	7,356,246
3 歳入歳出差引額(A-B)	C	150,366	201,981	231,964	225,079	180,636	162,092	244,911	366,172	400,290	295,785
4 翌年度へ繰り越すべき財源	D	280	985	0	0	0	0	50,520	113,706	0	53,030
5 実質収支(C-D)	E	150,086	200,996	231,964	225,079	180,636	162,092	194,391	252,466	400,290	242,755
6 単年度収支	F	39,699	50,910	30,968	△ 6,885	△ 44,443	△ 18,544	32,299	58,075	147,824	△ 157,535
7 積立金	G	110,137	72,258	117,951	199,011	190,010	92,010	78,011	128,480	142,192	195,826
8 繰上償還額	H	0	0	0	0	0	0	0	0	0	0
9 積立金取崩額	I	0	0	0	0	0	0	0	0	0	120,000
10 実質単年度収支(F+G+H-I)	J	149,836	123,168	148,919	192,126	145,567	73,466	110,310	186,555	290,016	△ 81,709

大島町

(単位:千円)

区 分		平成25年度	平成26年度	平成27年度	平成28年度	平成29年度	平成30年度	平成31・令和元年度	令和2年度	令和3年度	令和4年度
1 歳入総額	A	12,956,881	13,776,388	10,663,210	10,171,548	9,706,514	8,679,392	9,530,718	10,246,227	9,024,248	8,544,537
2 歳出総額	B	12,718,550	13,619,786	10,355,578	10,141,633	9,663,401	8,404,677	9,422,466	10,025,953	8,829,208	8,395,796
3 歳入歳出差引額(A-B)	C	238,331	156,602	307,632	29,915	43,113	274,715	108,252	220,274	195,040	148,741
4 翌年度へ繰り越すべき財源	D	7,794	25,088	92,325	0	9,785	51,463	21,818	0	0	58,538
5 実質収支(C-D)	E	230,537	131,514	215,307	29,915	33,328	223,252	86,434	220,274	195,040	90,203
6 単年度収支	F	126,797	△ 99,023	83,793	△ 185,392	3,413	189,924	△ 136,818	133,840	△ 25,234	△ 104,837
7 積立金	G	254	143	147	2,925	2,598	58	4,037	33,782	405,146	70,031
8 繰上償還額	H	0	0	0	0	0	0	0	0	0	0
9 積立金取崩額	I	90,000	0	0	0	0	213,000	100,000	0	0	0
10 実質単年度収支(F+G+H-I)	J	37,051	△ 98,880	83,940	△ 182,467	6,011	△ 23,018	△ 232,781	167,622	379,912	△ 34,806

利島村

(単位:千円)

区 分		平成25年度	平成26年度	平成27年度	平成28年度	平成29年度	平成30年度	平成31・令和元年度	令和2年度	令和3年度	令和4年度
1 歳入総額	A	983,089	1,115,087	1,141,156	1,248,726	1,925,301	1,673,071	1,317,424	1,592,692	1,574,540	1,717,255
2 歳出総額	B	962,254	1,070,295	1,073,323	1,233,921	1,890,570	1,613,061	1,263,862	1,487,539	1,484,830	1,604,785
3 歳入歳出差引額(A-B)	C	20,835	44,792	67,833	14,805	34,731	60,010	53,562	105,153	89,710	112,470
4 翌年度へ繰り越すべき財源	D	138	0	0	0	4,416	0	0	0	0	19,351
5 実質収支(C-D)	E	20,697	44,792	67,833	14,805	30,315	60,010	53,562	105,153	89,710	93,119
6 単年度収支	F	3,610	24,095	23,041	△ 53,028	15,510	29,695	△ 6,448	51,591	△ 15,443	3,409
7 積立金	G	35	35	54	2,298	571,904	156,916	94,196	29,284	40,070	30,013
8 繰上償還額	H	0	0	0	0	0	0	0	0	0	0
9 積立金取崩額	I	0	0	0	30,000	0	74,627	0	0	0	0
10 実質単年度収支(F+G+H-I)	J	3,645	24,130	23,095	△ 80,730	587,414	111,984	87,748	80,875	24,627	33,422

新島村

(単位:千円)

区 分		平成25年度	平成26年度	平成27年度	平成28年度	平成29年度	平成30年度	平成31・令和元年度	令和2年度	令和3年度	令和4年度
1 歳入総額	A	4,088,508	3,781,718	4,701,302	3,890,694	4,782,465	4,611,052	4,435,955	4,910,830	4,258,663	4,389,251
2 歳出総額	B	3,991,108	3,606,993	4,497,133	3,699,094	4,568,720	4,473,632	4,169,082	4,746,271	3,935,651	4,100,254
3 歳入歳出差引額(A-B)	C	97,400	174,725	204,169	191,600	213,745	137,420	266,873	164,559	323,012	288,997
4 翌年度へ繰り越すべき財源	D	0	30,182	0	1,581	0	0	52,173	1,100	0	8,679
5 実質収支(C-D)	E	97,400	144,543	204,169	190,019	213,745	137,420	214,700	163,459	323,012	280,318
6 単年度収支	F	△ 45,915	47,143	59,626	△ 14,150	23,726	△ 76,325	77,280	△ 51,241	159,553	△ 42,694
7 積立金	G	80,179	50,176	90,165	110,150	100,183	106,152	70,084	110,090	280,126	300,210
8 繰上償還額	H	0	0	0	0	0	0	0	0	0	0
9 積立金取崩額	I	93,000	86,000	142,000	0	201,000	194,000	180,000	0	0	0
10 実質単年度収支(F+G+H-I)	J	△ 58,736	11,319	7,791	96,000	△ 77,091	△ 164,173	△ 32,636	58,849	439,679	257,516

神津島村

(単位:千円)

区 分		平成25年度	平成26年度	平成27年度	平成28年度	平成29年度	平成30年度	平成31・令和元年度	令和2年度	令和3年度	令和4年度
1 歳入総額	A	2,705,634	2,628,126	2,797,016	3,083,391	3,014,259	2,605,691	2,884,326	3,407,314	3,491,185	3,381,037
2 歳出総額	B	2,646,571	2,581,566	2,747,477	3,016,378	2,935,555	2,543,219	2,802,325	3,330,316	3,413,681	3,286,373
3 歳入歳出差引額(A-B)	C	59,063	46,560	49,539	67,013	78,704	62,472	82,001	76,998	77,504	94,664
4 翌年度へ繰り越すべき財源	D	0	0	0	0	0	0	0	0	0	0
5 実質収支(C-D)	E	59,063	46,560	49,539	67,013	78,704	62,472	82,001	76,998	77,504	94,664
6 単年度収支	F	△ 6,869	△ 12,503	2,979	17,474	11,691	△ 16,232	19,529	△ 5,003	506	17,160
7 積立金	G	23,250	60,250	24,250	25,250	34,250	40,250	44,250	122,250	184,250	150,250
8 繰上償還額	H	0	0	0	0	0	0	0	0	0	0
9 積立金取崩額	I	0	36,500	24,000	83,200	34,000	26,000	0	0	0	0
10 実質単年度収支(F+G+H-I)	J	16,381	11,247	3,229	△ 40,476	11,941	△ 1,982	63,779	117,247	184,756	167,410

三宅村

(単位:千円)

区 分		平成25年度	平成26年度	平成27年度	平成28年度	平成29年度	平成30年度	平成31・令和元年度	令和2年度	令和3年度	令和4年度
1 歳入総額	A	3,964,081	4,225,167	4,580,509	4,045,253	4,138,516	4,655,900	4,271,168	4,878,227	4,750,084	4,366,332
2 歳出総額	B	3,821,261	3,899,464	4,448,162	3,910,425	3,989,685	4,525,271	4,116,573	4,757,448	4,553,200	4,192,024
3 歳入歳出差引額(A-B)	C	142,820	325,703	132,347	134,828	148,831	130,629	154,595	120,779	196,884	174,308
4 翌年度へ繰り越すべき財源	D	0	158,309	0	0	0	533	0	6,380	0	0
5 実質収支(C-D)	E	142,820	167,394	132,347	134,828	148,831	130,096	154,595	114,399	196,884	174,308
6 単年度収支	F	△ 6,819	24,574	△ 35,047	2,481	14,003	△ 18,735	24,499	△ 40,196	76,105	△ 22,576
7 積立金	G	103	72,120	111,499	67,180	35,180	180	71,178	77,477	57,379	98,553
8 繰上償還額	H	0	0	0	0	2,739	0	0	0	0	0
9 積立金取崩額	I	197,317	213,851	0	0	64,114	0	66,547	58,442	15,855	0
10 実質単年度収支(F+G+H-I)	J	△ 204,033	△ 117,157	76,452	69,661	△ 12,192	△ 18,555	29,130	△ 21,161	117,629	75,977

御蔵島村

(単位:千円)

区 分		平成25年度	平成26年度	平成27年度	平成28年度	平成29年度	平成30年度	平成31・令和元年度	令和2年度	令和3年度	令和4年度
1 歳入総額	A	1,234,322	1,234,973	1,550,449	2,235,823	1,452,369	1,615,576	1,599,696	1,941,526	1,716,850	1,951,769
2 歳出総額	B	1,205,515	1,167,481	1,421,903	1,961,323	1,363,554	1,569,382	1,536,770	1,918,097	1,502,770	1,811,836
3 歳入歳出差引額(A-B)	C	28,807	67,492	128,546	274,500	88,815	46,194	62,926	23,429	214,080	139,933
4 翌年度へ繰り越すべき財源	D	0	52,476	99,070	229,108	53,625	7,196	9,417	2,645	90,109	40,279
5 実質収支(C-D)	E	28,807	15,016	29,476	45,392	35,190	38,998	53,509	20,784	123,971	99,654
6 単年度収支	F	5,802	△ 13,791	14,460	15,916	△ 10,202	3,808	14,511	△ 32,725	103,187	△ 24,317
7 積立金	G	193,495	123,568	153,052	222,598	186,601	402,896	507,653	176,901	216,720	289,711
8 繰上償還額	H	0	0	0	0	0	0	0	0	0	0
9 積立金取崩額	I	113,000	110,000	130,000	160,000	180,000	247,000	183,000	498,319	386,714	263,000
10 実質単年度収支(F+G+H-I)	J	86,297	△ 223	37,512	78,514	△ 3,601	159,704	339,164	△ 354,143	△ 66,807	2,394

八丈町

(単位:千円)

区 分		平成25年度	平成26年度	平成27年度	平成28年度	平成29年度	平成30年度	平成31・令和元年度	令和2年度	令和3年度	令和4年度
1 歳入総額	A	7,402,577	7,400,779	7,642,249	7,461,643	8,116,254	7,473,946	7,553,626	10,120,484	8,846,059	9,214,783
2 歳出総額	B	7,170,889	7,327,683	7,524,889	7,338,951	7,974,153	7,343,434	7,377,841	9,876,381	8,602,492	8,995,295
3 歳入歳出差引額(A-B)	C	231,688	73,096	117,360	122,692	142,101	130,512	175,785	244,103	243,567	219,488
4 翌年度へ繰り越すべき財源	D	109,103	10,538	37,995	33,799	33,984	25,238	94,935	76,105	88,955	132,786
5 実質収支(C-D)	E	122,585	62,558	79,365	88,893	108,117	105,274	80,850	167,998	154,612	86,702
6 単年度収支	F	△ 7,948	△ 60,027	16,807	9,528	19,227	△ 2,843	△ 26,023	87,148	△ 13,386	△ 67,910
7 積立金	G	86,000	14,000	100,000	70,000	230,000	104,000	0	0	0	0
8 繰上償還額	H	0	0	0	0	0	0	0	0	0	0
9 積立金取崩額	I	0	0	0	0	0	0	0	4,000	0	0
10 実質単年度収支(F+G+H-I)	J	78,052	△ 46,027	116,807	79,528	249,227	101,157	△ 26,023	83,148	△ 13,386	△ 67,910

青ヶ島村

(単位:千円)

区 分		平成25年度	平成26年度	平成27年度	平成28年度	平成29年度	平成30年度	平成31・令和元年度	令和2年度	令和3年度	令和4年度
1 歳入総額	A	1,028,016	1,099,231	1,225,605	1,129,601	948,830	1,070,241	1,209,823	1,200,869	1,224,002	1,176,899
2 歳出総額	B	869,819	935,264	1,042,658	1,095,259	754,583	764,695	951,222	1,137,520	993,997	1,044,110
3 歳入歳出差引額(A-B)	C	158,197	163,967	182,947	34,342	194,247	305,546	258,601	63,349	230,005	132,789
4 翌年度へ繰り越すべき財源	D	140,500	110,607	180,000	0	0	54,944	73,218	23,329	191,028	14,091
5 実質収支(C-D)	E	17,697	53,360	2,947	34,342	194,247	250,602	185,383	40,020	38,977	118,698
6 単年度収支	F	△ 79,424	35,663	△ 50,413	31,395	159,905	56,355	△ 65,219	△ 145,363	△ 1,043	79,721
7 積立金	G	52,541	273	273	273	76	76	175,076	290,000	25,019	23
8 繰上償還額	H	0	0	0	0	0	0	0	0	0	0
9 積立金取崩額	I	0	0	15,000	0	0	0	0	0	160,000	0
10 実質単年度収支(F+G+H-I)	J	△ 26,883	35,936	△ 65,140	31,668	159,981	56,431	109,857	144,637	△ 136,024	79,744

小笠原村

(単位:千円)

区 分		平成25年度	平成26年度	平成27年度	平成28年度	平成29年度	平成30年度	平成31・令和元年度	令和2年度	令和3年度	令和4年度
1 歳入総額	A	4,670,753	4,109,722	4,688,280	4,597,518	5,140,933	4,700,453	4,883,912	6,009,319	6,173,747	5,349,311
2 歳出総額	B	4,582,064	4,039,969	4,490,350	4,416,985	4,971,688	4,478,422	4,634,792	5,698,611	5,928,723	5,076,010
3 歳入歳出差引額(A-B)	C	88,689	69,753	197,930	180,533	169,245	222,031	249,120	310,708	245,024	273,301
4 翌年度へ繰り越すべき財源	D	0	0	0	1,562	0	0	11,766	19,036	99	66,645
5 実質収支(C-D)	E	88,689	69,753	197,930	178,971	169,245	222,031	237,354	291,672	244,925	206,656
6 単年度収支	F	△ 95,340	△ 18,936	128,177	△ 18,959	△ 9,726	52,786	15,323	54,318	△ 46,747	△ 38,269
7 積立金	G	8,248	30,258	120,713	195,354	39,400	578	53,824	0	0	62,951
8 繰上償還額	H	185,318	0	0	0	301,257	0	0	0	311,656	0
9 積立金取崩額	I	0	0	203,978	139,917	0	0	0	0	0	0
10 実質単年度収支(F+G+H-I)	J	98,226	11,322	44,912	36,478	330,931	53,364	69,147	54,318	264,909	24,682

区 分			平成25年度		平成26年度		平成27年度		平成28年度		平成29年度	
			決算額	構成比	決算額	構成比	決算額	構成比	決算額	構成比	決算額	構成比
自主財源	地方税	市町村 個人分	35,332,323	18.3	35,657,265	18.4	35,708,025	18.2	35,810,875	18.3	36,107,849	18.5
		市町村 法人分	6,194,954	3.2	7,059,120	3.6	7,197,036	3.7	5,400,241	2.8	5,396,601	2.8
		固定資産税	34,227,681	17.7	34,657,429	17.8	34,724,554	17.7	35,091,288	17.9	35,573,767	18.3
		その他の税	12,761,573	6.6	12,842,053	6.6	12,787,129	6.5	12,865,171	6.6	12,880,909	6.6
		小計	88,516,531	45.8	90,215,867	46.4	90,416,744	46.1	89,167,575	45.5	89,959,126	46.2
	分担金及び負担金	1,735,493	0.9	1,783,133	0.9	1,976,150	1.0	2,037,246	1.0	2,065,716	1.1	
	使用料	1,933,623	1.0	1,942,574	1.0	1,867,299	1.0	1,885,928	1.0	1,907,106	1.0	
	手数料	2,339,888	1.2	2,286,498	1.2	2,588,026	1.3	2,534,519	1.3	2,498,443	1.3	
	財産収入	484,930	0.3	298,819	0.2	525,898	0.3	407,560	0.2	739,900	0.4	
	寄附金	191,252	0.1	158,178	0.1	396,020	0.2	107,163	0.1	145,816	0.1	
	繰入金	3,359,722	1.7	1,466,536	0.8	733,441	0.4	497,372	0.3	1,437,373	0.7	
	繰越金	3,576,964	1.9	4,764,979	2.5	2,114,796	1.1	4,874,843	2.5	1,988,614	1.0	
	諸収入	1,499,636	0.8	1,626,126	0.8	1,912,527	1.0	1,426,649	0.7	1,509,313	0.8	
	小計	103,638,039	53.7	104,542,710	53.8	102,530,901	52.3	102,938,855	52.5	102,251,407	52.5	
	依存財源	地方譲与税	983,726	0.5	936,385	0.5	980,045	0.5	972,512	0.5	970,538	0.5
利子割交付金		628,917	0.3	633,561	0.3	543,208	0.3	148,224	0.1	155,206	0.1	
配当割交付金		428,030	0.2	798,457	0.4	651,889	0.3	483,040	0.2	638,002	0.3	
株式等譲渡所得割交付金		557,807	0.3	670,979	0.3	641,273	0.3	279,618	0.1	636,932	0.3	
地方消費税交付金		5,989,034	3.1	7,599,903	3.9	13,418,612	6.8	11,950,064	6.1	12,054,150	6.2	
ゴルフ場利用税交付金		95,185	0.1	83,908	0.0	95,557	0.0	96,347	0.1	94,580	0.0	
特別地方消費税交付金		0	0.0	0	0.0	0	0.0	0	0.0	0	0.0	
軽油引取税・自動車取得税交付金		609,892	0.3	312,959	0.2	441,541	0.2	443,632	0.2	558,015	0.3	
自動車税環境性能割交付金												
法人事業税交付金												
地方特例交付金等※		481,927	0.3	414,495	0.2	391,797	0.2	396,676	0.2	424,285	0.2	
地方交付税		普通	4,964,319	2.5	4,310,984	2.2	4,301,044	2.2	3,463,824	1.8	3,960,811	2.0
		特別	538,079	0.3	400,061	0.2	327,407	0.2	289,284	0.1	315,501	0.2
		震災復興特別	246	0.0	263	0.0	492	0.0	561	0.0	722	0.0
		小計	5,502,644	2.8	4,711,308	2.4	4,628,943	2.4	3,753,669	1.9	4,277,034	2.2
交通安全対策特別交付金	86,237	0.0	73,811	0.0	77,576	0.0	74,714	0.0	73,268	0.0		
国有提供施設等所在市町村助成交付金	1,767	0.0	1,619	0.0	1,611	0.0	1,613	0.0	0	0.0		
国庫支出金	33,196,673	17.2	33,914,773	17.5	35,097,330	17.9	36,553,348	18.7	36,652,953	18.8		
都支出金	26,414,278	13.7	27,138,205	14.0	25,518,787	13.0	25,939,634	13.2	25,601,953	13.2		
地方債	14,512,800	7.5	12,393,500	6.4	11,142,900	5.7	11,900,900	6.1	10,303,200	5.3		
合計	193,126,956	100.0	194,226,573	100.0	196,161,970	100.0	195,932,846	100.0	194,691,523	100.0		

※地方特例交付金等について、令和元年度の決算額は子ども・子育て支援臨時交付金を含んだ額である

八王子市

(単位:千円、%)

区 分			平成30年度		平成31・令和元年度		令和2年度		令和3年度		令和4年度	
			決算額	構成比	決算額	構成比	決算額	構成比	決算額	構成比	決算額	構成比
自主財源	地方税	市町村 個人分	36,573,844	18.2	36,738,159	17.5	36,975,558	13.6	36,449,529	14.8	37,416,358	15.8
		市町村 法人分	5,380,560	2.7	5,617,010	2.7	4,228,896	1.6	4,475,511	1.8	5,077,669	2.1
		固定資産税	35,728,309	17.8	36,149,531	17.3	36,420,595	13.4	35,520,625	14.4	36,503,616	15.4
		その他の税	12,920,201	6.4	13,126,005	6.3	13,126,183	4.8	13,331,700	5.4	13,746,550	5.8
		小計	90,602,914	45.2	91,630,705	43.7	90,751,232	33.5	89,777,365	36.5	92,744,193	39.1
	分担金及び負担金	2,020,929	1.0	1,393,860	0.7	680,973	0.3	695,664	0.3	715,839	0.3	
	使用料	1,956,572	1.0	1,804,521	0.9	1,537,806	0.6	1,655,795	0.7	1,719,249	0.7	
	手数料	2,460,571	1.2	2,528,809	1.2	2,395,967	0.9	2,370,966	1.0	2,326,589	1.0	
	財産収入	275,486	0.1	204,300	0.1	210,235	0.1	184,281	0.1	232,479	0.1	
	寄附金	60,730	0.0	317,320	0.2	189,582	0.1	186,124	0.1	152,225	0.1	
	繰入金	3,723,935	1.9	2,358,407	1.1	298,952	0.1	700,667	0.3	555,088	0.2	
	繰越金	4,043,248	2.0	4,266,708	2.0	3,849,046	1.4	8,025,106	3.3	9,803,246	4.1	
	諸収入	1,365,332	0.7	1,512,947	0.7	1,448,990	0.5	1,488,257	0.6	2,066,041	0.9	
	小計	106,509,717	53.1	106,017,577	50.6	101,362,783	37.4	105,084,225	42.7	110,314,949	46.5	
依存財源	地方譲与税	984,226	0.5	1,010,991	0.5	1,031,118	0.4	1,053,632	0.4	1,059,997	0.4	
	利子割交付金	162,532	0.1	121,060	0.1	113,173	0.0	104,410	0.0	136,467	0.1	
	配当割交付金	540,717	0.3	600,797	0.3	545,286	0.2	750,338	0.3	724,997	0.3	
	株式等譲渡所得割交付金	439,377	0.2	369,438	0.2	630,735	0.2	917,672	0.4	555,017	0.2	
	地方消費税交付金	10,283,659	5.1	9,842,680	4.7	12,338,601	4.6	13,478,728	5.5	13,970,803	5.9	
	ゴルフ場利用税交付金	93,579	0.1	91,710	0.0	83,135	0.0	93,205	0.0	91,485	0.0	
	特別地方消費税交付金	0	0.0	0	0.0	0	0.0	0	0.0	0	0.0	
	軽油引取税・自動車取得税交付金	588,146	0.3	297,402	0.1	0	0.0	2	0.0	48	0.0	
	自動車税環境性能割交付金			105,090	0.1	179,825	0.1	232,994	0.1	269,025	0.1	
	法人事業税交付金					324,460	0.1	1,109,727	0.4	1,892,305	0.8	
	地方特例交付金等※	473,880	0.2	1,194,224	0.6	621,281	0.2	1,242,338	0.5	592,971	0.3	
	地方交付税	普通	4,368,073	2.2	5,037,593	2.4	4,784,922	1.8	8,631,325	3.5	8,576,917	3.6
		特別	319,512	0.1	441,569	0.2	284,517	0.1	336,319	0.1	362,003	0.2
		震災復興特別	789	0.0	577	0.0	535	0.0	358	0.0	357	0.0
		小計	4,688,374	2.3	5,479,739	2.6	5,069,974	1.9	8,968,002	3.6	8,939,277	3.8
	交通安全対策特別交付金	70,385	0.0	69,886	0.0	76,383	0.0	72,866	0.0	67,574	0.0	
国有提供施設等所在市町村助成交付金	0	0.0	0	0.0	0	0.0	0	0.0	0	0.0		
国庫支出金	37,254,383	18.6	38,762,310	18.5	105,750,831	39.0	67,478,114	27.4	59,115,183	24.9		
都支出金	26,329,482	13.1	27,732,164	13.2	29,921,822	11.0	29,920,494	12.2	30,117,132	12.7		
地方債	12,179,700	6.1	17,804,400	8.5	12,895,900	4.8	15,497,500	6.3	9,519,100	4.0		
合計	200,598,157	100.0	209,499,468	100.0	270,945,307	100.0	246,004,247	100.0	237,366,330	100.0		

区 分			平成25年度		平成26年度		平成27年度		平成28年度		平成29年度	
			決算額	構成比	決算額	構成比	決算額	構成比	決算額	構成比	決算額	構成比
自主財源	地方税	市町村個人分	12,127,244	16.4	12,130,899	15.2	12,379,324	15.6	12,659,482	16.2	12,909,120	16.9
		市町村法人分	4,844,778	6.6	5,843,104	7.3	5,474,310	6.9	4,859,972	6.2	4,763,437	6.2
		固定資産税	16,243,949	22.0	16,544,894	20.7	16,734,496	21.1	17,201,227	22.0	17,439,414	22.8
		その他の税	4,346,441	5.9	4,363,933	5.5	4,410,307	5.6	4,478,426	5.7	4,436,989	5.8
		小計	37,562,412	50.8	38,882,830	48.6	38,998,437	49.2	39,199,107	50.2	39,548,960	51.6
	分担金及び負担金	459,884	0.6	508,301	0.6	583,123	0.7	593,321	0.8	682,178	0.9	
	使用料	896,988	1.2	952,940	1.2	977,141	1.2	969,676	1.2	959,429	1.2	
	手数料	671,179	0.9	756,375	0.9	767,655	1.0	624,967	0.8	578,708	0.8	
	財産収入	168,225	0.2	447,828	0.6	78,715	0.1	71,396	0.1	72,835	0.1	
	寄附金	48,338	0.1	72,133	0.1	60,856	0.1	84,384	0.1	67,945	0.1	
	繰入金	370,703	0.5	1,080,797	1.4	190,136	0.2	167,713	0.2	46,395	0.1	
	繰越金	3,970,009	5.4	3,475,862	4.3	4,072,235	5.1	4,391,439	5.6	4,345,652	5.7	
	諸収入	732,846	1.0	2,264,449	2.8	571,940	0.7	1,023,733	1.3	584,184	0.8	
	小計	44,880,584	60.7	48,441,515	60.5	46,300,238	58.4	47,125,736	60.3	46,886,286	61.2	
依存財源	地方譲与税	276,387	0.4	263,061	0.3	277,128	0.3	264,652	0.3	264,671	0.3	
	利子割交付金	213,617	0.3	216,471	0.3	185,731	0.2	50,774	0.1	53,609	0.1	
	配当割交付金	145,730	0.2	273,101	0.3	222,699	0.3	165,583	0.2	220,635	0.3	
	株式等譲渡所得割交付金	190,233	0.3	229,668	0.3	218,926	0.3	96,037	0.1	220,785	0.3	
	地方消費税交付金	2,277,816	3.1	2,780,462	3.5	4,655,703	5.9	4,137,454	5.3	4,155,012	5.4	
	ゴルフ場利用税交付金	0	0.0	0	0.0	0	0.0	0	0.0	0	0.0	
	特別地方消費税交付金	0	0.0	0	0.0	0	0.0	0	0.0	0	0.0	
	軽油引取税・自動車取得税交付金	171,163	0.2	87,830	0.1	124,723	0.2	120,418	0.2	151,756	0.2	
	自動車税環境性能割交付金											
	法人事業税交付金											
	地方特例交付金等※	139,373	0.2	121,553	0.2	122,546	0.1	126,675	0.2	135,349	0.2	
	地方交付税	普通	0	0.0	0	0.0	0	0.0	0	0.0	0	0.0
		特別	39,372	0.0	36,903	0.0	45,207	0.1	34,973	0.0	33,335	0.1
		震災復興特別	21	0.0	4	0.0	154	0.0	301	0.0	85	0.0
		小計	39,393	0.0	36,907	0.0	45,361	0.1	35,274	0.0	33,420	0.1
交通安全対策特別交付金	27,362	0.0	23,823	0.0	24,549	0.0	22,726	0.0	22,229	0.0		
国有提供施設等所在市町村助成交付金	433,668	0.6	460,744	0.6	284,511	0.4	231,578	0.3	234,452	0.3		
国庫支出金	13,562,410	18.4	14,084,290	17.6	15,414,211	19.5	14,837,975	19.0	14,823,835	19.3		
都支出金	8,408,355	11.4	8,570,897	10.7	9,111,707	11.5	8,636,228	11.0	8,345,121	10.9		
地方債	3,112,300	4.2	4,465,100	5.6	2,280,800	2.9	2,309,200	3.0	1,040,200	1.3		
合計	73,878,391	100.0	80,055,422	100.0	79,268,833	100.0	78,160,310	100.0	76,587,360	100.0		

※地方特例交付金等について、令和元年度の決算額は子ども・子育て支援臨時交付金を含んだ額である

立川市

(単位:千円、%)

区 分			平成30年度		平成31・令和元年度		令和2年度		令和3年度		令和4年度	
			決算額	構成比	決算額	構成比	決算額	構成比	決算額	構成比	決算額	構成比
自主財源	地方税	市町村 個人分	13,245,014	16.8	13,416,820	16.6	13,620,443	12.9	13,451,244	13.9	14,303,415	14.3
		市町村 法人分	4,942,467	6.3	4,679,192	5.8	3,760,317	3.6	3,551,657	3.7	3,847,968	3.9
		固定資産税	17,646,039	22.4	18,026,120	22.3	17,877,666	16.9	18,344,605	19.0	18,657,859	18.7
		その他の税	4,474,361	5.7	4,583,319	5.7	4,498,361	4.3	4,590,267	4.8	4,771,713	4.8
		小計	40,307,881	51.1	40,705,451	50.5	39,756,787	37.7	39,937,773	41.3	41,580,955	41.7
	分担金及び負担金	718,669	0.9	500,383	0.6	272,534	0.3	296,919	0.3	270,289	0.3	
	使用料	903,193	1.2	824,687	1.0	643,623	0.6	722,341	0.8	751,785	0.8	
	手数料	561,723	0.7	562,439	0.7	573,472	0.5	604,189	0.6	628,465	0.6	
	財産収入	64,230	0.1	45,092	0.1	56,936	0.1	80,443	0.1	148,514	0.1	
	寄附金	97,101	0.1	76,508	0.1	88,293	0.1	92,667	0.1	299,493	0.3	
	繰入金	124,335	0.2	158,509	0.2	1,575,952	1.5	524,414	0.5	917,216	0.9	
	繰越金	5,121,034	6.5	4,748,958	5.9	5,030,566	4.8	6,561,561	6.8	7,707,291	7.7	
	諸収入	578,988	0.7	776,770	1.0	615,624	0.6	723,897	0.8	937,318	0.9	
	小計	48,477,154	61.4	48,398,797	60.0	48,613,787	46.1	49,544,204	51.3	53,241,326	53.3	
依存財源	地方譲与税	267,551	0.3	271,948	0.3	277,453	0.3	283,021	0.3	292,953	0.3	
	利子割交付金	56,900	0.1	43,005	0.1	41,046	0.0	38,221	0.0	49,652	0.0	
	配当割交付金	189,647	0.2	213,941	0.3	198,614	0.2	274,340	0.3	263,523	0.3	
	株式等譲渡所得割交付金	154,891	0.3	132,097	0.2	231,515	0.2	335,153	0.3	201,388	0.2	
	地方消費税交付金	3,544,673	4.5	3,392,665	4.2	4,149,172	3.9	4,549,101	4.7	4,827,502	4.8	
	ゴルフ場利用税交付金	0	0.0	0	0.0	0	0.0	0	0.0	0	0.0	
	特別地方消費税交付金	0	0.0	0	0.0	0	0.0	0	0.0	0	0.0	
	軽油引取税・自動車取得税交付金	159,444	0.2	79,948	0.1	23	0.0	1	0.0	13	0.0	
	自動車税環境性能割交付金			28,250	0.0	48,625	0.0	62,655	0.1	74,935	0.1	
	法人事業税交付金					301,996	0.3	725,327	0.8	1,055,185	1.1	
	地方特例交付金等※	163,369	0.2	434,763	0.5	207,367	0.2	457,322	0.5	210,295	0.2	
	地方交付税	普通	0	0.0	0	0.0	0	0.0	0	0.0	0	0.0
		特別	26,997	0.0	65,541	0.1	23,932	0.0	24,371	0.0	31,059	0.0
		震災復興特別	61	0.0	117	0.0	84	0.0	49	0.0	34	0.0
		小計	27,058	0.0	65,658	0.1	24,016	0.0	24,420	0.0	31,093	0.0
交通安全対策特別交付金	22,279	0.0	22,936	0.0	25,956	0.0	23,958	0.0	20,288	0.0		
国有提供施設等所在市町村助成交付金	256,434	0.3	272,253	0.3	243,641	0.2	425,119	0.4	238,001	0.2		
国庫支出金	14,518,798	18.4	15,500,004	19.2	36,985,909	35.1	25,293,611	26.2	22,996,915	23.0		
都支出金	8,921,841	11.3	9,447,092	11.7	10,670,948	10.1	10,503,517	10.9	10,832,668	10.9		
地方債	2,142,600	2.7	2,364,500	2.9	3,508,400	3.3	4,051,000	4.2	5,486,300	5.5		
合計	78,902,639	100.0	80,667,857	100.0	105,528,468	100.0	96,590,970	100.0	99,822,037	100.0		

区 分			平成25年度		平成26年度		平成27年度		平成28年度		平成29年度	
			決算額	構成比	決算額	構成比	決算額	構成比	決算額	構成比	決算額	構成比
自主財源	地方税	市町村個人分	15,638,246	25.1	16,297,233	24.8	16,868,756	24.6	17,449,003	24.6	17,284,030	25.9
		市町村法人分	3,024,166	4.9	3,281,182	5.0	3,484,176	5.1	3,200,198	4.5	3,196,771	4.8
		固定資産税	14,777,948	23.7	15,023,111	22.8	15,342,831	22.4	15,530,161	21.9	15,474,138	23.2
		その他の税	4,061,805	6.5	4,093,941	6.2	4,132,972	6.0	4,181,562	5.9	4,068,990	6.1
		小計	37,502,165	60.2	38,695,467	58.8	39,828,735	58.2	40,360,924	56.9	40,023,929	60.0
	分担金及び負担金	259,088	0.4	346,464	0.5	393,067	0.6	438,845	0.6	457,128	0.7	
	使用料	974,058	1.6	897,896	1.4	850,534	1.2	872,635	1.2	903,308	1.4	
	手数料	744,203	1.2	713,481	1.1	721,069	1.1	687,786	1.0	686,613	1.0	
	財産収入	160,663	0.2	165,631	0.3	491,554	0.7	168,372	0.3	246,036	0.4	
	寄附金	3,315	0.0	65,033	0.1	50,393	0.1	3,201	0.0	1,366	0.0	
	繰入金	2,034,755	3.3	2,999,338	4.6	1,697,535	2.5	3,705,780	5.2	1,187,108	1.8	
	繰越金	3,033,101	4.9	2,488,995	3.8	4,031,236	5.9	2,923,636	4.1	2,431,866	3.6	
	諸収入	520,548	0.8	585,723	0.9	570,458	0.8	617,759	0.9	744,513	1.1	
	小計	45,231,896	72.6	46,958,028	71.4	48,634,581	71.0	49,778,938	70.2	46,681,867	70.0	
依存財源	地方譲与税	179,868	0.3	171,070	0.3	178,204	0.3	183,167	0.3	183,707	0.3	
	利子割交付金	273,704	0.4	278,849	0.4	241,331	0.3	67,220	0.1	72,623	0.1	
	配当割交付金	186,910	0.3	352,522	0.5	290,565	0.4	219,701	0.3	299,767	0.4	
	株式等譲渡所得割交付金	244,160	0.4	296,881	0.4	286,550	0.4	128,235	0.2	301,736	0.4	
	地方消費税交付金	1,747,110	2.8	2,135,133	3.2	3,574,055	5.2	3,217,756	4.5	3,314,072	5.0	
	ゴルフ場利用税交付金	0	0.0	0	0.0	0	0.0	0	0.0	0	0.0	
	特別地方消費税交付金	0	0.0	0	0.0	0	0.0	0	0.0	0	0.0	
	軽油引取税・自動車取得税交付金	111,045	0.2	56,936	0.1	79,951	0.1	83,209	0.1	105,163	0.2	
	自動車税環境性能割交付金											
	法人事業税交付金											
	地方特例交付金等※	42,911	0.1	45,122	0.1	40,478	0.1	37,596	0.1	41,483	0.1	
	地方交付税	普通	0	0.0	0	0.0	0	0.0	0	0.0	0	0.0
		特別	39,834	0.1	40,370	0.1	56,015	0.1	50,224	0.1	32,010	0.0
		震災復興特別	367	0.0	127	0.0	143	0.0	208	0.0	147	0.0
		小計	40,201	0.1	40,497	0.1	56,158	0.1	50,432	0.1	32,157	0.0
	交通安全対策特別交付金	15,006	0.0	13,164	0.0	15,134	0.0	14,843	0.0	13,639	0.0	
国有提供施設等所在市町村助成交付金	0	0.0	0	0.0	0	0.0	0	0.0	0	0.0		
国庫支出金	7,670,335	12.3	8,581,976	13.0	8,228,333	12.0	9,173,145	12.9	8,195,164	12.3		
都支出金	5,501,329	8.8	5,739,477	8.7	6,112,457	8.9	6,259,737	8.8	7,107,897	10.7		
地方債	1,053,800	1.7	1,111,400	1.7	746,000	1.1	1,704,000	2.4	336,000	0.5		
合計	62,298,275	100.0	65,781,055	100.0	68,483,797	100.0	70,917,979	100.0	66,685,275	100.0		

※地方特例交付金等について、令和元年度の決算額は子ども・子育て支援臨時交付金を含んだ額である

武蔵野市

(単位:千円、%)

区 分			平成30年度		平成31・令和元年度		令和2年度		令和3年度		令和4年度	
			決算額	構成比	決算額	構成比	決算額	構成比	決算額	構成比	決算額	構成比
自主財源	地方税	市町村個人分	17,669,827	26.6	17,881,708	25.0	18,243,485	20.7	18,132,872	22.4	18,755,261	23.7
		法人分	3,011,870	4.5	3,159,761	4.4	2,804,695	3.2	2,556,045	3.2	2,795,268	3.5
		固定資産税	15,981,077	24.0	16,388,318	23.0	16,581,469	18.8	16,352,346	20.2	17,173,869	21.7
		その他の税	4,150,694	6.2	4,251,239	6.0	4,193,774	4.8	2,887,113	3.6	4,407,995	5.6
		小計	40,813,468	61.4	41,681,026	58.4	41,823,423	47.4	39,928,376	49.4	43,132,393	54.4
	分担金及び負担金	539,353	0.8	433,796	0.6	246,649	0.3	308,153	0.4	329,869	0.4	
	使用料	921,707	1.4	858,963	1.2	687,958	0.8	759,617	0.9	815,567	1.0	
	手数料	713,078	1.1	728,742	1.0	686,845	0.8	700,140	0.9	731,610	0.9	
	財産収入	151,153	0.2	127,449	0.2	536,866	0.6	1,544,081	1.9	103,353	0.1	
	寄附金	48,801	0.1	77,231	0.1	131,452	0.1	92,356	0.1	43,601	0.1	
	繰入金	722,868	1.1	2,418,826	3.4	1,951,657	2.2	2,296,976	2.8	2,277,763	2.9	
	繰越金	2,875,671	4.3	2,823,273	4.0	2,925,803	3.3	4,274,449	5.3	3,842,209	4.8	
	諸収入	559,115	0.8	506,344	0.7	467,113	0.5	517,446	0.6	564,494	0.7	
	小計	47,345,214	71.2	49,655,650	69.6	49,457,766	56.1	50,421,594	62.4	51,840,859	65.4	
	依存財源	地方譲与税	183,940	0.3	191,301	0.3	194,972	0.2	198,475	0.3	203,618	0.3
利子割交付金		77,681	0.1	58,485	0.1	55,305	0.1	51,247	0.1	67,217	0.1	
配当割交付金		258,859	0.4	290,662	0.4	267,090	0.3	367,939	0.5	357,601	0.5	
株式等譲渡所得割交付金		211,307	0.3	179,167	0.2	310,234	0.4	449,609	0.6	274,428	0.3	
地方消費税交付金		2,827,272	4.3	2,706,029	3.8	3,328,191	3.8	3,650,062	4.5	3,864,997	4.9	
ゴルフ場利用税交付金		0	0.0	0	0.0	0	0.0	0	0.0	0	0.0	
特別地方消費税交付金		0	0.0	0	0.0	0	0.0	0	0.0	0	0.0	
軽油引取税・自動車取得税交付金		109,368	0.2	55,934	0.1	16	0.0	0	0.0	9	0.0	
自動車税環境性能割交付金				19,764	0.0	33,850	0.0	43,523	0.1	51,277	0.1	
法人事業税交付金						195,008	0.2	507,469	0.6	769,980	1.0	
地方特例交付金等※		46,086	0.1	269,216	0.4	77,878	0.1	259,885	0.3	72,409	0.1	
地方交付税		普通	0	0.0	0	0.0	0	0.0	0	0.0	0	0.0
		特別	33,044	0.0	14,660	0.0	13,731	0.0	14,386	0.0	17,652	0.0
		震災復興特別	165	0.0	41	0.0	0	0.0	0	0.0	0	0.0
		小計	33,209	0.0	14,701	0.0	13,731	0.0	14,386	0.0	17,652	0.0
交通安全対策特別交付金	12,718	0.0	11,880	0.0	12,209	0.0	11,879	0.0	12,918	0.0		
国有提供施設等所在市町村助成交付金	0	0.0	0	0.0	0	0.0	0	0.0	0	0.0		
国庫支出金	8,067,174	12.1	9,318,943	13.0	25,446,435	28.9	14,774,575	18.3	12,782,173	16.1		
都支出金	7,229,454	10.9	8,127,890	11.4	8,641,193	9.8	8,337,069	10.3	8,450,145	10.7		
地方債	76,600	0.1	491,400	0.7	131,700	0.1	1,711,700	2.1	464,000	0.6		
合計	66,478,882	100.0	71,391,022	100.0	88,165,578	100.0	80,799,412	100.0	79,229,283	100.0		

区 分			平成25年度		平成26年度		平成27年度		平成28年度		平成29年度	
			決算額	構成比	決算額	構成比	決算額	構成比	決算額	構成比	決算額	構成比
自主財源	地方税	市町村個人分	16,219,548	25.1	16,690,464	24.7	16,986,543	24.0	17,253,518	24.7	17,437,479	26.0
		市町村法人分	1,758,677	2.7	3,318,415	4.9	2,883,843	4.1	3,242,277	4.6	2,245,438	3.3
		固定資産税	12,966,003	20.1	13,318,052	19.7	13,498,471	19.0	13,761,267	19.7	13,743,615	20.5
		その他の税	3,876,094	6.0	3,901,187	5.8	3,879,296	5.5	3,840,016	5.5	3,808,594	5.7
		小計	34,820,322	50.1	37,228,118	50.1	37,248,153	50.1	38,097,078	50.1	37,235,126	50.1
	分担金及び負担金	341,961	0.5	376,882	0.6	431,861	0.6	536,121	0.8	586,626	0.9	
	使用料	925,257	1.4	980,922	1.5	940,322	1.3	903,137	1.3	948,920	1.4	
	手数料	461,795	0.7	438,113	0.7	439,181	0.6	445,812	0.6	454,257	0.7	
	財産収入	173,331	0.3	1,044,776	1.6	102,118	0.2	155,455	0.2	101,518	0.1	
	寄附金	447,539	0.7	94,517	0.1	31,688	0.1	40,215	0.1	37,671	0.1	
	繰入金	2,295,200	3.6	552,399	0.8	357,302	0.5	1,698,739	2.4	55,812	0.1	
	繰越金	1,359,405	2.1	1,450,388	2.1	1,504,878	2.1	1,453,669	2.1	1,284,669	1.9	
	諸収入	542,657	0.8	511,324	0.8	491,533	0.7	554,397	0.8	593,286	0.9	
	小計	41,367,467	64.0	42,677,439	63.1	41,547,036	58.6	43,884,623	62.7	41,297,885	61.6	
依存財源	地方譲与税	261,025	0.4	249,588	0.4	264,004	0.4	260,259	0.4	261,588	0.4	
	利子割交付金	287,969	0.4	291,002	0.4	250,198	0.4	69,027	0.1	73,450	0.1	
	配当割交付金	196,265	0.3	366,888	0.5	300,765	0.4	225,311	0.3	302,551	0.4	
	株式等譲渡所得割交付金	256,028	0.4	308,397	0.5	296,252	0.4	131,018	0.2	303,288	0.5	
	地方消費税交付金	1,848,544	2.9	2,364,680	3.5	4,205,452	5.9	3,717,643	5.3	3,764,309	5.6	
	ゴルフ場利用税交付金	0	0.0	0	0.0	0	0.0	0	0.0	0	0.0	
	特別地方消費税交付金	0	0.0	0	0.0	0	0.0	0	0.0	0	0.0	
	軽油引取税・自動車取得税交付金	160,825	0.3	82,904	0.1	118,210	0.2	118,670	0.2	149,362	0.2	
	自動車税環境性能割交付金											
	法人事業税交付金											
	地方特例交付金等※	97,512	0.2	90,782	0.1	94,092	0.1	95,065	0.1	113,421	0.2	
	地方交付税	普通	0	0.0	0	0.0	0	0.0	0	0.0	0	0.0
		特別	59,976	0.1	61,407	0.1	57,823	0.1	47,386	0.1	49,274	0.1
		震災復興特別	1,164	0.0	4	0.0	37	0.0	147	0.0	106	0.0
		小計	61,140	0.1	61,411	0.1	57,860	0.1	47,533	0.1	49,380	0.1
	交通安全対策特別交付金	22,194	0.0	19,691	0.0	20,105	0.0	18,641	0.0	19,436	0.0	
	国有提供施設等所在市町村助成交付金	0	0.0	0	0.0	0	0.0	0	0.0	0	0.0	
国庫支出金	9,121,540	14.1	10,106,404	14.9	10,365,428	14.6	10,862,829	15.5	10,951,435	16.3		
都支出金	7,330,736	11.3	7,342,176	10.9	7,718,222	10.9	8,001,403	11.4	8,286,386	12.4		
地方債	3,652,700	5.7	3,674,300	5.4	5,661,400	8.0	2,506,600	3.6	1,461,300	2.2		
合計	64,663,945	100.0	67,635,662	100.0	70,899,024	100.0	69,938,622	100.0	67,033,791	100.0		

※地方特例交付金等について、令和元年度の決算額は子ども・子育て支援臨時交付金を含んだ額である

三鷹市

(単位:千円、%)

区 分			平成30年度		平成31・令和元年度		令和2年度		令和3年度		令和4年度	
			決算額	構成比	決算額	構成比	決算額	構成比	決算額	構成比	決算額	構成比
自主財源	地方税	市町村個人分	18,025,161	25.9	18,210,818	24.9	18,390,910	19.9	18,348,371	22.8	19,211,896	24.5
		法人分	2,606,234	3.7	2,082,260	2.8	1,297,194	1.4	1,472,492	1.8	1,553,477	2.0
		固定資産税	13,828,676	19.9	14,285,434	19.5	14,697,742	15.9	14,541,109	18.1	15,016,789	19.2
		その他の税	3,834,251	5.5	3,933,183	5.4	4,018,113	4.4	4,036,540	5.0	4,164,384	5.3
		小計	38,294,322	50.1	38,511,695	52.6	38,403,959	41.6	38,398,512	47.7	39,946,546	51.0
	分担金及び負担金	678,042	1.0	600,852	0.8	408,414	0.5	480,707	0.6	495,738	0.6	
	使用料	1,013,908	1.4	904,393	1.2	665,269	0.7	771,224	1.0	850,622	1.1	
	手数料	464,590	0.7	480,092	0.7	485,753	0.5	488,226	0.6	483,386	0.6	
	財産収入	1,106,708	1.6	217,397	0.3	124,182	0.1	756,505	0.9	22,092	0.0	
	寄附金	53,155	0.1	327,091	0.4	31,345	0.0	79,809	0.1	56,989	0.1	
	繰入金	49,811	0.1	2,847,955	3.9	98,885	0.1	43,728	0.1	63,219	0.1	
	繰越金	1,827,520	2.6	1,903,057	2.6	1,223,789	1.3	2,932,634	3.6	2,202,987	2.8	
	諸収入	539,076	0.8	476,605	0.7	605,671	0.7	451,228	0.6	441,530	0.6	
	小計	44,027,132	63.3	46,269,137	63.3	42,047,267	45.6	44,402,573	55.1	44,563,109	56.9	
依存財源	地方譲与税	262,746	0.4	264,880	0.4	268,290	0.3	273,427	0.3	281,403	0.4	
	利子割交付金	77,854	0.1	58,622	0.1	55,826	0.1	51,969	0.1	68,062	0.1	
	配当割交付金	259,299	0.4	291,535	0.4	270,025	0.3	373,162	0.5	361,936	0.5	
	株式等譲渡所得割交付金	211,351	0.3	179,909	0.2	314,526	0.3	456,036	0.6	277,538	0.3	
	地方消費税交付金	3,211,430	4.6	3,073,721	4.2	3,883,194	4.2	4,287,333	5.3	4,561,387	5.8	
	ゴルフ場利用税交付金	0	0.0	0	0.0	0	0.0	0	0.0	0	0.0	
	特別地方消費税交付金	0	0.0	0	0.0	0	0.0	0	0.0	0	0.0	
	軽油引取税・自動車取得税交付金	155,205	0.2	77,680	0.1	22	0.0	1	0.0	0	0.0	
	自動車税環境性能割交付金			27,244	0.0	46,594	0.1	59,934	0.1	70,915	0.1	
	法人事業税交付金					167,108	0.2	358,901	0.5	524,796	0.7	
	地方特例交付金等※	123,129	0.2	475,047	0.7	158,670	0.2	258,682	0.3	183,041	0.2	
	地方交付税	普通	0	0.0	0	0.0	0	0.0	0	0.0	0	0.0
		特別	40,919	0.1	39,381	0.1	27,173	0.0	26,826	0.0	28,322	0.0
		震災復興特別	123	0.0	153	0.0	150	0.0	73	0.0	40	0.0
		小計	41,042	0.1	39,534	0.1	27,323	0.0	26,899	0.0	28,362	0.0
	交通安全対策特別交付金	18,561	0.0	17,767	0.0	19,673	0.0	19,290	0.0	18,116	0.0	
国有提供施設等所在市町村助成交付金	0	0.0	0	0.0	0	0.0	0	0.0	0	0.0		
国庫支出金	10,805,592	15.5	11,566,056	15.8	33,161,360	35.9	18,949,625	23.5	15,819,879	20.2		
都支出金	8,489,803	12.2	9,100,669	12.4	10,320,201	11.2	10,170,974	12.6	10,942,589	14.0		
地方債	1,834,800	2.6	1,705,900	2.3	1,537,400	1.7	827,500	1.0	639,400	0.8		
合計		69,517,944	100.0	73,147,701	100.0	92,277,479	100.0	80,516,306	100.0	78,340,533	100.0	

区 分			平成25年度		平成26年度		平成27年度		平成28年度		平成29年度	
			決算額	構成比	決算額	構成比	決算額	構成比	決算額	構成比	決算額	構成比
自主財源	地方税	市町村個人分	7,823,257	16.5	7,696,374	15.9	7,755,029	15.4	7,807,566	15.6	7,641,710	15.2
		市町村法人分	1,363,478	2.9	1,589,456	3.3	1,434,442	2.8	1,125,664	2.3	1,451,381	2.9
		固定資産税	8,415,845	17.7	8,501,049	17.6	8,377,869	16.6	8,469,906	16.9	8,551,724	17.1
		その他の税	2,673,452	5.6	2,665,208	5.5	2,654,040	5.3	2,682,998	5.4	2,654,275	5.3
		小計	20,276,032	42.7	20,452,087	42.3	20,221,380	40.1	20,086,134	40.2	20,299,090	40.5
	分担金及び負担金	945,234	2.0	946,760	2.0	955,904	1.9	942,834	1.9	955,064	1.9	
	使用料	521,858	1.1	499,642	1.0	551,499	1.1	507,501	1.0	489,035	1.0	
	手数料	570,571	1.2	562,686	1.2	571,477	1.1	554,525	1.1	550,488	1.1	
	財産収入	287,605	0.6	145,109	0.3	375,360	0.7	766,170	1.5	782,275	1.5	
	寄附金	13,752	0.0	3,594	0.0	21,606	0.0	29,059	0.1	35,419	0.1	
	繰入金	457,496	1.0	1,341,043	2.8	1,449,957	2.9	1,087,215	2.2	506,999	1.0	
	繰越金	824,829	1.7	1,177,258	2.4	869,544	1.7	820,575	1.6	866,585	1.7	
	諸収入	680,811	1.4	846,193	1.7	840,990	1.7	564,124	1.1	983,892	2.0	
	小計	24,578,188	51.7	25,974,372	53.8	25,857,717	51.3	25,358,137	50.7	25,468,847	50.8	
依存財源	地方譲与税	286,592	0.6	273,011	0.6	285,687	0.6	282,955	0.6	282,904	0.6	
	利子割交付金	139,489	0.3	140,168	0.3	120,042	0.2	32,440	0.1	33,723	0.1	
	配当割交付金	94,671	0.2	176,873	0.4	143,679	0.3	105,614	0.2	138,530	0.3	
	株式等譲渡所得割交付金	123,132	0.3	148,766	0.3	141,053	0.3	60,963	0.1	138,102	0.3	
	地方消費税交付金	1,448,084	3.0	1,835,124	3.8	3,231,219	6.4	2,858,795	5.7	2,870,639	5.7	
	ゴルフ場利用税交付金	54,322	0.1	50,524	0.1	52,945	0.1	53,165	0.1	53,560	0.1	
	特別地方消費税交付金	0	0.0	0	0.0	0	0.0	0	0.0	0	0.0	
	軽油引取税・自動車取得税交付金	176,990	0.4	90,896	0.2	128,215	0.3	128,545	0.3	161,947	0.3	
	自動車税環境性能割交付金											
	法人事業税交付金											
	地方特例交付金等※	109,557	0.2	96,872	0.2	89,048	0.2	91,839	0.2	98,454	0.2	
	地方交付税	普通	2,507,033	5.3	2,453,194	5.1	2,268,979	4.5	2,274,622	4.5	2,432,467	4.9
		特別	247,341	0.5	232,222	0.5	184,440	0.4	228,460	0.5	221,203	0.4
		震災復興特別	97	0.0	80	0.0	108	0.0	170	0.0	360	0.0
小計		2,754,471	5.8	2,685,496	5.6	2,453,527	4.9	2,503,252	5.0	2,654,030	5.3	
交通安全対策特別交付金	24,783	0.1	21,535	0.0	22,331	0.0	20,672	0.0	18,965	0.0		
国有提供施設等所在市町村助成交付金	0	0.0	0	0.0	0	0.0	0	0.0	0	0.0		
国庫支出金	7,448,414	15.7	7,921,653	16.4	8,559,242	17.0	8,853,356	17.7	8,727,996	17.4		
都支出金	6,953,580	14.6	6,519,836	13.5	6,828,063	13.5	7,380,992	14.8	6,894,429	13.7		
地方債	3,326,410	7.0	2,389,287	4.9	2,530,728	5.0	2,263,406	4.5	2,610,761	5.2		
合計	47,518,683	100.0	48,324,413	100.0	50,443,496	100.0	49,994,131	100.0	50,152,887	100.0		

※地方特例交付金等について、令和元年度の決算額は子ども・子育て支援臨時交付金を含んだ額である

青梅市

(単位:千円、%)

区 分			平成30年度		平成31・令和元年度		令和2年度		令和3年度		令和4年度	
			決算額	構成比	決算額	構成比	決算額	構成比	決算額	構成比	決算額	構成比
自主財源	地方税	市町村個人分	7,740,745	15.1	7,748,744	14.9	7,739,687	11.3	7,537,517	12.1	7,642,268	12.2
		市町村法人分	1,077,037	2.1	896,671	1.7	874,831	1.3	950,073	1.5	1,011,230	1.6
		固定資産税	8,406,231	16.3	8,456,587	16.3	8,466,675	12.4	8,239,761	13.3	8,586,883	13.7
		その他の税	2,617,455	5.1	2,633,459	5.1	2,638,996	3.9	2,673,014	4.3	2,754,325	4.4
		小計	19,841,468	38.6	19,735,461	38.1	19,720,189	28.8	19,400,365	31.2	19,994,706	31.8
	分担金及び負担金	1,089,564	2.1	717,136	1.4	440,987	0.6	473,110	0.8	447,615	0.7	
	使用料	492,952	1.0	443,778	0.9	399,924	0.6	407,563	0.7	430,634	0.7	
	手数料	556,525	1.1	564,903	1.1	567,314	0.8	558,625	0.9	558,840	0.9	
	財産収入	203,335	0.4	65,872	0.1	139,782	0.2	463,907	0.7	179,276	0.3	
	寄附金	44,964	0.1	43,323	0.1	101,369	0.2	37,930	0.1	57,518	0.1	
	繰入金	766,487	1.5	1,096,392	2.1	295,580	0.4	599,291	1.0	536,870	0.9	
	繰越金	1,561,561	3.0	926,411	1.8	841,805	1.2	1,814,044	2.9	3,465,908	5.5	
	諸収入	1,284,086	2.5	1,596,468	3.1	2,711,018	4.0	3,456,064	5.6	3,418,069	5.4	
	小計	25,840,942	50.3	25,189,744	48.6	25,217,968	36.8	27,210,899	43.8	29,089,436	46.3	
依存財源	地方譲与税	269,175	0.5	278,902	0.5	289,569	0.4	294,390	0.5	290,850	0.5	
	利子割交付金	35,096	0.1	25,946	0.1	24,199	0.0	22,148	0.0	28,577	0.0	
	配当割交付金	116,674	0.2	128,577	0.2	116,659	0.2	158,475	0.3	151,642	0.2	
	株式等譲渡所得割交付金	94,607	0.2	78,866	0.2	135,064	0.2	193,064	0.3	115,844	0.2	
	地方消費税交付金	2,449,004	4.8	2,343,987	4.5	2,937,690	4.3	3,187,132	5.1	3,237,988	5.2	
	ゴルフ場利用税交付金	52,341	0.1	52,237	0.1	45,685	0.1	61,228	0.1	59,504	0.1	
	特別地方消費税交付金	0	0.0	0	0.0	0	0.0	0	0.0	0	0.0	
	軽油引取税・自動車取得税交付金	160,430	0.3	80,435	0.2	23	0.0	1	0.0	12	0.0	
	自動車税環境性能割交付金			28,423	0.1	48,754	0.1	62,732	0.1	69,464	0.1	
	法人事業税交付金					73,145	0.1	249,193	0.4	439,775	0.7	
	地方特例交付金等※	111,188	0.2	250,604	0.5	156,261	0.2	274,701	0.4	137,714	0.2	
	地方交付税	普通	2,691,528	5.2	3,177,283	6.1	3,319,375	4.9	4,715,674	7.6	4,962,680	7.9
		特別	235,046	0.5	290,129	0.6	209,233	0.3	258,306	0.4	256,719	0.4
		震災復興特別	203	0.0	144	0.0	171	0.0	129	0.0	100	0.0
		小計	2,926,777	5.7	3,467,556	6.7	3,528,779	5.2	4,974,109	8.0	5,219,499	8.3
	交通安全対策特別交付金	17,651	0.0	17,722	0.0	19,644	0.0	18,986	0.0	16,928	0.0	
国有提供施設等所在市町村助成交付金	0	0.0	0	0.0	0	0.0	0	0.0	0	0.0		
国庫支出金	8,453,051	16.4	9,860,208	19.0	25,032,973	36.6	15,677,390	25.3	14,605,496	23.2		
都支出金	7,240,831	14.1	7,621,395	14.7	8,220,016	12.0	7,633,708	12.3	8,141,004	13.0		
地方債	3,652,378	7.1	2,432,451	4.7	2,591,006	3.8	2,063,215	3.3	1,253,301	2.0		
合計	51,420,145	100.0	51,857,053	100.0	68,437,435	100.0	62,081,371	100.0	62,857,034	100.0		

区 分			平成25年度		平成26年度		平成27年度		平成28年度		平成29年度	
			決算額	構成比	決算額	構成比	決算額	構成比	決算額	構成比	決算額	構成比
自主財源	地方税	市町村個人分	18,850,305	19.4	19,136,934	20.1	19,468,326	19.4	19,879,094	18.1	19,809,939	16.9
		市町村法人分	4,931,912	5.1	4,820,103	5.1	5,002,779	5.0	4,532,757	4.1	5,017,696	4.3
		固定資産税	20,965,665	21.6	21,277,270	22.3	21,426,469	21.4	21,792,889	19.8	21,807,405	18.6
		その他の税	4,872,966	5.0	4,856,380	5.1	4,858,404	4.8	4,875,303	4.4	4,808,198	4.1
		小計	49,620,848	51.0	50,090,687	52.6	50,755,978	50.6	51,080,043	46.5	51,443,238	43.9
	分担金及び負担金	604,721	0.6	637,065	0.7	687,430	0.7	788,533	0.7	901,058	0.8	
	使用料	1,505,126	1.6	1,515,717	1.6	1,528,148	1.5	1,513,485	1.4	1,538,089	1.3	
	手数料	1,062,347	1.1	1,037,053	1.1	1,058,316	1.1	1,053,870	1.0	1,050,509	0.9	
	財産収入	1,465,772	1.5	608,071	0.6	436,605	0.4	1,045,953	0.9	322,398	0.3	
	寄附金	875,695	0.9	899,629	0.9	898,130	0.9	908,815	0.8	954,212	0.8	
	繰入金	4,046,670	4.2	1,137,216	1.2	1,473,303	1.5	2,303,049	2.1	11,920,831	10.2	
	繰越金	2,341,190	2.4	3,502,272	3.7	2,386,682	2.4	4,688,631	4.3	2,916,478	2.5	
	諸収入	1,544,436	1.6	1,395,314	1.5	1,331,718	1.3	1,760,321	1.6	2,151,941	1.8	
	小計	63,066,805	64.8	60,823,024	63.9	60,556,310	60.4	65,142,700	59.3	73,198,754	62.5	
	依存財源	地方譲与税	395,031	0.4	368,177	0.4	375,629	0.4	397,730	0.4	375,505	0.3
利子割交付金		331,683	0.3	336,654	0.4	289,660	0.3	79,545	0.1	84,290	0.1	
配当割交付金		226,385	0.2	424,910	0.4	347,887	0.3	259,485	0.2	347,073	0.3	
株式等譲渡所得割交付金		295,621	0.3	357,442	0.4	342,429	0.3	150,633	0.1	347,654	0.3	
地方消費税交付金		2,832,813	2.9	3,544,079	3.7	6,125,438	6.1	5,458,552	5.0	5,565,169	4.7	
ゴルフ場利用税交付金		0	0.0	0	0.0	0	0.0	0	0.0	0	0.0	
特別地方消費税交付金		0	0.0	0	0.0	0	0.0	0	0.0	0	0.0	
軽油引取税・自動車取得税交付金		244,266	0.3	122,865	0.1	168,762	0.2	180,974	0.2	215,240	0.2	
自動車税環境性能割交付金												
法人事業税交付金												
地方特例交付金等※		211,848	0.2	189,350	0.2	185,853	0.2	198,233	0.2	214,797	0.2	
地方交付税		普通	0	0.0	0	0.0	0	0.0	0	0.0	0	0.0
		特別	55,240	0.1	61,091	0.1	55,075	0.1	40,715	0.0	39,469	0.0
		震災復興特別	0	0.0	0	0.0	0	0.0	0	0.0	176	0.0
		小計	55,240	0.1	61,091	0.1	55,075	0.1	40,715	0.0	39,645	0.0
交通安全対策特別交付金	32,389	0.0	28,235	0.0	30,121	0.0	27,684	0.0	24,774	0.0		
国有提供施設等所在市町村助成交付金	4,167	0.0	4,181	0.0	4,200	0.0	4,398	0.0	4,318	0.0		
国庫支出金	16,522,023	17.0	16,626,013	17.5	19,307,724	19.2	20,719,782	18.9	18,027,140	15.4		
都支出金	10,338,648	10.6	9,742,468	10.2	11,017,929	11.0	11,580,058	10.5	11,118,925	9.5		
地方債	2,700,500	2.8	2,620,700	2.7	1,499,100	1.5	5,656,500	5.1	7,622,700	6.5		
合計		97,257,419	100.0	95,249,189	100.0	100,306,117	100.0	109,896,989	100.0	117,185,984	100.0	

※地方特例交付金等について、令和元年度の決算額は子ども・子育て支援臨時交付金を含んだ額である

府中市

(単位:千円、%)

区 分			平成30年度		平成31・令和元年度		令和2年度		令和3年度		令和4年度	
			決算額	構成比	決算額	構成比	決算額	構成比	決算額	構成比	決算額	構成比
自主財源	地方税	市町村個人分	20,210,673	19.7	20,455,047	19.4	20,534,635	14.8	20,699,479	14.7	20,973,307	15.8
		法人分	5,834,522	5.7	5,417,045	5.1	4,302,819	3.1	4,418,063	3.1	6,249,570	4.7
		固定資産税	21,950,990	21.4	22,044,866	20.9	22,331,005	16.1	22,261,041	15.8	22,872,375	17.2
		その他の税	4,831,030	4.7	4,856,967	4.6	4,868,428	3.5	4,921,133	3.5	5,079,876	3.8
		小計	52,827,215	51.6	52,773,925	50.0	52,036,887	37.5	52,299,716	37.1	55,175,128	41.5
	分担金及び負担金	970,367	1.0	738,495	0.7	403,694	0.3	450,812	0.3	462,623	0.3	
	使用料	1,497,943	1.5	1,386,681	1.3	1,125,369	0.8	1,215,505	0.9	1,273,694	1.0	
	手数料	1,056,716	1.0	1,108,928	1.1	1,105,111	0.8	1,163,487	0.8	1,151,402	0.9	
	財産収入	563,212	0.6	567,585	0.5	188,189	0.1	737,422	0.5	414,861	0.3	
	寄附金	932,007	0.9	1,245,537	1.2	1,594,140	1.2	1,374,779	1.0	1,437,620	1.1	
	繰入金	2,355,360	2.3	1,993,155	1.9	3,706,422	2.7	20,689,912	14.7	7,938,333	6.0	
	繰越金	2,588,772	2.5	2,864,465	2.7	2,519,414	1.8	3,649,378	2.6	4,276,861	3.2	
	諸収入	4,030,842	3.9	4,580,414	4.3	5,302,950	3.8	6,047,679	4.3	6,210,111	4.7	
	小計	66,822,434	65.3	67,259,185	63.7	67,982,176	49.0	87,628,690	62.2	78,340,633	58.9	
依存財源	地方譲与税	379,596	0.4	385,143	0.4	393,565	0.3	400,488	0.3	400,908	0.3	
	利子割交付金	89,124	0.1	66,780	0.1	63,106	0.0	58,318	0.0	76,235	0.1	
	配当割交付金	296,757	0.3	331,703	0.3	304,835	0.2	418,044	0.3	405,537	0.3	
	株式等譲渡所得割交付金	241,716	0.2	204,269	0.2	354,232	0.3	510,122	0.4	311,161	0.2	
	地方消費税交付金	4,747,751	4.6	4,544,158	4.3	5,667,511	4.1	6,194,849	4.4	6,449,439	4.9	
	ゴルフ場利用税交付金	0	0.0	0	0.0	0	0.0	0	0.0	0	0.0	
	特別地方消費税交付金	0	0.0	0	0.0	0	0.0	0	0.0	0	0.0	
	軽油引取税・自動車取得税交付金	226,144	0.2	113,634	0.1	33	0.0	1	0.0	1	0.0	
	自動車税環境性能割交付金			39,248	0.0	68,939	0.1	88,667	0.1	101,906	0.1	
	法人事業税交付金					375,479	0.3	841,918	0.6	1,122,934	0.8	
	地方特例交付金等※	241,633	0.2	732,427	0.7	301,809	0.2	525,263	0.4	311,481	0.2	
	地方交付税	普通	0	0.0	0	0.0	0	0.0	0	0.0	0	0.0
		特別	42,412	0.0	54,333	0.1	33,618	0.0	35,777	0.0	42,279	0.0
		震災復興特別	174	0.0	157	0.0	219	0.0	229	0.0	193	0.0
		小計	42,586	0.1	54,490	0.1	33,837	0.0	36,006	0.0	42,472	0.0
交通安全対策特別交付金	22,499	0.0	22,075	0.0	23,993	0.0	23,044	0.0	21,676	0.0		
国有提供施設等所在市町村助成交付金	4,288	0.0	4,416	0.0	4,449	0.0	4,502	0.0	0	0.0		
国庫支出金	16,514,813	16.1	17,529,008	16.6	47,762,207	34.4	28,552,764	20.3	25,284,423	19.0		
都支出金	11,034,419	10.8	12,290,371	11.6	13,543,600	9.8	13,049,348	9.2	13,418,132	10.1		
地方債	1,730,400	1.7	1,974,100	1.9	1,868,100	1.3	2,599,300	1.8	6,624,300	5.0		
合計	102,394,160	100.0	105,551,007	100.0	138,747,871	100.0	140,931,324	100.0	132,911,238	100.0		

区 分			平成25年度		平成26年度		平成27年度		平成28年度		平成29年度	
			決算額	構成比	決算額	構成比	決算額	構成比	決算額	構成比	決算額	構成比
自主財源	地方税	市町村個人分	6,821,941	17.1	6,779,741	15.2	6,899,439	16.0	6,958,159	15.9	6,980,609	16.4
		市町村法人分	1,208,140	3.0	1,841,037	4.1	1,634,661	3.8	1,288,391	2.9	1,285,293	3.0
		固定資産税	8,198,770	20.6	8,268,521	18.5	8,265,205	19.2	8,379,951	19.1	8,580,714	20.1
		その他の税	2,429,206	6.1	2,423,948	5.4	2,416,901	5.6	2,422,919	5.5	2,392,612	5.6
		小計	18,658,057	46.9	19,313,247	43.3	19,216,206	44.7	19,049,420	43.5	19,239,228	45.1
	分担金及び負担金	533,152	1.4	532,101	1.2	598,950	1.4	628,487	1.4	604,050	1.4	
	使用料	464,783	1.2	483,069	1.1	482,682	1.1	468,013	1.1	426,415	1.0	
	手数料	451,668	1.1	423,409	0.9	442,788	1.0	440,036	1.0	428,679	1.0	
	財産収入	74,367	0.2	30,491	0.1	47,325	0.1	33,823	0.1	19,549	0.1	
	寄附金	11,731	0.0	13,132	0.0	103,574	0.2	1,918	0.0	60,477	0.1	
	繰入金	232,342	0.6	1,355,390	3.0	624,536	1.5	2,255,812	5.1	419,131	1.0	
	繰越金	730,963	1.8	1,371,514	3.1	1,287,905	3.0	1,123,205	2.6	1,336,516	3.1	
	諸収入	785,949	2.0	620,208	1.4	350,080	0.8	265,514	0.6	367,123	0.9	
	小計	21,943,012	55.1	24,142,561	54.1	23,154,046	53.8	24,266,228	55.3	22,901,168	53.7	
	依存財源	地方譲与税	174,802	0.4	167,494	0.4	175,538	0.4	168,686	0.4	168,236	0.4
利子割交付金		121,318	0.3	122,254	0.3	104,627	0.2	28,434	0.1	29,804	0.1	
配当割交付金		82,541	0.2	154,150	0.3	125,290	0.3	92,663	0.2	122,547	0.3	
株式等譲渡所得割交付金		107,543	0.3	129,584	0.3	123,046	0.3	53,635	0.1	122,401	0.3	
地方消費税交付金		1,201,160	3.0	1,513,383	3.4	2,650,908	6.2	2,370,753	5.4	2,389,677	5.6	
ゴルフ場利用税交付金		27,524	0.1	26,004	0.1	27,647	0.1	27,910	0.1	27,240	0.1	
特別地方消費税交付金		0	0.0	0	0.0	0	0.0	0	0.0	0	0.0	
軽油引取税・自動車取得税交付金		108,000	0.3	55,733	0.1	78,827	0.2	76,764	0.2	96,486	0.2	
自動車税環境性能割交付金												
法人事業税交付金												
地方特例交付金等※		93,328	0.2	79,553	0.2	76,095	0.2	79,159	0.2	88,940	0.2	
地方交付税		普通	803,956	2.0	586,234	1.3	317,246	0.7	163,242	0.4	383,197	0.9
		特別	159,212	0.4	134,308	0.3	123,927	0.3	123,494	0.3	87,601	0.2
		震災復興特別	13	0.0	2	0.0	1	0.0	0	0.0	0	0.0
		小計	963,181	2.4	720,544	1.6	441,174	1.0	286,736	0.7	470,798	1.1
交通安全対策特別交付金	14,034	0.0	12,180	0.0	12,892	0.0	12,408	0.0	12,900	0.0		
国有提供施設等所在市町村助成交付金	13,259	0.0	13,107	0.0	13,107	0.0	13,107	0.0	13,575	0.0		
国庫支出金	7,556,710	19.0	9,671,232	21.7	9,226,841	21.4	9,176,225	20.9	8,879,348	20.8		
都支出金	5,533,892	13.9	5,850,241	13.1	5,641,624	13.1	5,869,050	13.4	6,000,260	14.1		
地方債	1,861,900	4.7	1,985,100	4.4	1,181,200	2.8	1,320,200	3.0	1,326,700	3.1		
合計		39,802,204	100.0	44,643,120	100.0	43,032,862	100.0	43,841,958	100.0	42,650,080	100.0	

※地方特例交付金等について、令和元年度の決算額は子ども・子育て支援臨時交付金を含んだ額である

昭島市

(単位:千円、%)

区 分			平成30年度		平成31・令和元年度		令和2年度		令和3年度		令和4年度	
			決算額	構成比	決算額	構成比	決算額	構成比	決算額	構成比	決算額	構成比
自主財源	地方税	市町村個人分	7,037,694	15.7	7,132,745	15.3	7,247,549	12.8	7,196,626	13.6	7,527,734	14.4
		市町村法人分	1,740,925	3.9	1,531,827	3.3	1,424,848	2.5	2,400,668	4.5	1,466,517	2.8
		固定資産税	8,662,054	19.3	8,741,091	18.8	8,789,177	15.5	8,631,651	16.3	8,833,347	16.9
		その他の税	2,406,755	5.4	2,433,922	5.2	2,437,194	4.3	2,440,658	4.6	2,558,090	4.9
		小計	19,847,428	44.3	19,839,585	42.6	19,898,768	35.2	20,669,603	39.1	20,385,688	39.1
	分担金及び負担金	633,714	1.4	454,978	1.0	240,957	0.4	266,354	0.5	274,112	0.5	
	使用料	440,092	1.0	430,320	0.9	322,808	0.6	371,708	0.7	386,373	0.7	
	手数料	441,951	1.0	453,294	1.0	448,397	0.8	455,551	0.9	462,982	0.9	
	財産収入	119,361	0.3	29,105	0.1	31,917	0.1	37,574	0.1	28,394	0.1	
	寄附金	17,997	0.0	82,557	0.2	58,314	0.1	110,117	0.2	12,001	0.0	
	繰入金	1,487,655	3.3	1,196,469	2.6	506,853	0.9	367,805	0.7	1,425,853	2.7	
	繰越金	1,358,720	3.0	1,911,705	4.1	1,406,363	2.5	1,826,873	3.4	3,311,681	6.4	
	諸収入	444,215	1.0	391,419	0.8	315,621	0.5	401,875	0.8	355,847	0.7	
	小計	24,791,133	55.4	24,789,432	53.2	23,229,998	41.1	24,507,460	46.3	26,642,931	51.1	
依存財源	地方譲与税	171,005	0.4	170,471	0.4	173,461	0.3	176,518	0.3	177,854	0.3	
	利子割交付金	31,336	0.1	23,386	0.0	22,023	0.0	20,355	0.0	26,621	0.1	
	配当割交付金	104,317	0.2	116,049	0.2	106,365	0.2	145,968	0.3	141,607	0.3	
	株式等譲渡所得割交付金	84,912	0.2	71,346	0.2	123,551	0.2	178,174	0.3	108,641	0.2	
	地方消費税交付金	2,038,676	4.6	1,951,254	4.2	2,432,609	4.3	2,665,577	5.1	2,795,548	5.4	
	ゴルフ場利用税交付金	26,768	0.1	26,648	0.1	25,811	0.0	26,141	0.1	25,758	0.0	
	特別地方消費税交付金	0	0.0	0	0.0	0	0.0	0	0.0	0	0.0	
	軽油引取税・自動車取得税交付金	101,946	0.2	50,086	0.1	15	0.0	0	0.0	8	0.0	
	自動車税環境性能割交付金			17,698	0.0	30,387	0.1	39,072	0.1	45,291	0.1	
	法人事業税交付金					91,076	0.2	278,931	0.5	449,237	0.9	
	地方特例交付金等※	110,017	0.3	249,713	0.5	144,752	0.3	211,019	0.4	152,133	0.3	
	地方交付税	普通	468,664	1.0	343,595	0.7	273,215	0.5	960,733	1.8	0	0.0
		特別	312,679	0.7	115,272	0.3	72,324	0.1	112,785	0.2	119,815	0.2
		震災復興特別	0	0.0	35	0.0	61	0.0	43	0.0	43	0.0
		小計	781,343	1.7	458,902	1.0	345,600	0.6	1,073,561	2.0	119,858	0.2
	交通安全対策特別交付金	12,629	0.0	13,183	0.0	16,828	0.0	17,356	0.0	15,318	0.0	
国有提供施設等所在市町村助成交付金	13,349	0.0	14,139	0.0	14,211	0.0	14,199	0.0	15,833	0.0		
国庫支出金	8,842,842	19.8	9,869,494	21.2	21,968,577	38.9	15,176,729	28.7	13,657,082	26.2		
都支出金	6,015,645	13.4	7,451,049	16.0	6,876,474	12.2	6,995,682	13.2	7,399,709	14.2		
地方債	1,641,800	3.7	1,316,500	2.8	925,800	1.6	1,366,400	2.6	374,100	0.7		
合計		44,767,718	100.0	46,589,350	100.0	56,527,538	100.0	52,893,142	100.0	52,147,529	100.0	

区 分				平成25年度		平成26年度		平成27年度		平成28年度		平成29年度	
				決算額	構成比	決算額	構成比	決算額	構成比	決算額	構成比	決算額	構成比
自主財源	地方税	市町村 民税	個人分	18,457,977	23.2	18,805,982	21.7	19,046,721	20.8	19,575,774	21.8	20,043,260	21.9
			法人分	5,541,518	7.0	6,877,471	7.9	6,327,074	6.9	4,142,016	4.6	4,499,139	4.9
		固定資産税		15,734,787	19.8	16,222,985	18.7	16,186,670	17.7	16,361,294	18.2	16,562,090	18.1
		その他の税		4,615,195	5.8	4,661,114	5.4	4,642,888	5.1	4,655,675	5.2	4,643,071	5.1
		小計		44,349,477	55.8	46,567,552	53.7	46,203,353	50.6	44,734,759	49.8	45,747,560	50.0
	分担金及び負担金		896,630	1.1	903,401	1.0	998,495	1.1	1,107,676	1.2	1,250,142	1.4	
	使用料		1,083,986	1.4	1,130,863	1.3	1,152,013	1.3	1,202,645	1.3	1,245,430	1.4	
	手数料		675,699	0.8	627,550	0.7	648,046	0.7	643,663	0.7	655,743	0.7	
	財産収入		290,527	0.4	203,679	0.2	308,296	0.3	144,034	0.2	131,453	0.1	
	寄附金		174,759	0.2	191,324	0.2	252,491	0.3	289,560	0.3	355,842	0.4	
	繰入金		2,199,805	2.8	1,880,897	2.2	2,428,179	2.7	2,306,048	2.6	2,040,613	2.2	
	繰越金		2,121,753	2.7	4,677,442	5.4	5,927,946	6.5	5,804,170	6.5	3,958,463	4.3	
	諸収入		544,239	0.7	649,568	0.7	566,925	0.6	406,773	0.4	446,902	0.5	
	小計		52,336,875	65.8	56,832,276	65.5	58,485,744	64.0	56,639,328	63.1	55,832,148	61.1	
依存財源	地方譲与税		330,936	0.4	315,587	0.4	321,979	0.3	328,876	0.4	329,364	0.4	
	利子割交付金		327,257	0.4	330,050	0.4	283,579	0.3	77,953	0.1	82,756	0.1	
	配当割交付金		222,679	0.3	416,307	0.5	340,497	0.4	254,361	0.3	340,811	0.4	
	株式等譲渡所得割交付金		290,151	0.4	350,050	0.4	335,090	0.4	147,779	0.2	341,489	0.4	
	地方消費税交付金		2,230,774	2.8	2,851,034	3.3	5,075,674	5.6	4,550,913	5.1	4,651,398	5.1	
	ゴルフ場利用税交付金		8,018	0.0	8,293	0.0	8,626	0.0	9,594	0.0	10,171	0.0	
	特別地方消費税交付金		0	0.0	0	0.0	0	0.0	0	0.0	0	0.0	
	軽油引取税・自動車取得税交付金		203,868	0.3	104,800	0.1	144,173	0.2	148,930	0.2	187,924	0.2	
	自動車税環境性能割交付金												
	法人事業税交付金												
	地方特例交付金等※		150,534	0.2	134,143	0.2	123,385	0.1	143,132	0.1	169,941	0.2	
	地方交付税	普通	0	0.0	0	0.0	0	0.0	0	0.0	0	0.0	
		特別	75,295	0.1	62,868	0.1	64,627	0.1	55,289	0.1	54,851	0.1	
		震災復興特別	41	0.0	67	0.0	35	0.0	87	0.0	252	0.0	
		小計	75,336	0.1	62,935	0.1	64,662	0.1	55,376	0.1	55,103	0.1	
	交通安全対策特別交付金		27,204	0.0	23,550	0.0	25,110	0.0	24,318	0.0	23,070	0.0	
	国有提供施設等所在市町村助成交付金		0	0.0	0	0.0	0	0.0	0	0.0	0	0.0	
国庫支出金		11,460,127	14.4	12,492,039	14.4	13,105,849	14.3	13,467,326	15.0	14,687,596	16.1		
都支出金		9,425,979	11.8	10,093,634	11.6	10,445,246	11.4	10,197,851	11.4	11,472,915	12.5		
地方債		2,429,000	3.0	2,778,000	3.2	2,599,000	2.8	3,708,000	4.1	3,223,000	3.5		
合計				79,518,738	100.0	86,792,698	100.0	91,358,614	100.0	89,753,737	100.0	91,407,686	100.0

※地方特例交付金等について、令和元年度の決算額は子ども・子育て支援臨時交付金を含んだ額である

調布市

(単位:千円、%)

区 分			平成30年度		平成31・令和元年度		令和2年度		令和3年度		令和4年度	
			決算額	構成比	決算額	構成比	決算額	構成比	決算額	構成比	決算額	構成比
自主財源	地方税	市町村個人分	20,333,045	21.3	20,897,005	21.7	21,355,513	17.1	21,265,021	19.7	21,869,066	20.2
		市町村法人分	2,541,306	2.7	6,139,750	6.4	4,173,064	3.3	3,987,054	3.7	4,197,812	3.9
		固定資産税	16,917,987	17.8	16,976,995	17.6	17,131,977	13.7	16,955,040	15.7	17,429,437	16.1
		その他の税	4,559,818	4.8	4,592,200	4.8	4,630,891	3.7	4,673,917	4.3	4,836,485	4.5
		小計	44,352,156	46.6	48,605,950	50.4	47,291,445	37.8	46,881,032	43.4	48,332,800	44.6
	分担金及び負担金	1,483,681	1.6	1,255,746	1.3	936,227	0.8	1,023,890	0.9	1,128,158	1.0	
	使用料	1,287,636	1.4	1,159,971	1.2	894,089	0.7	945,919	0.9	971,578	0.9	
	手数料	664,239	0.7	664,127	0.7	666,868	0.5	677,593	0.6	668,737	0.6	
	財産収入	181,113	0.2	187,202	0.2	112,248	0.1	185,458	0.2	109,090	0.1	
	寄附金	571,717	0.6	179,557	0.2	524,131	0.4	345,266	0.3	271,486	0.3	
	繰入金	4,588,549	4.8	2,681,519	2.8	2,927,386	2.3	2,468,395	2.3	3,036,135	2.8	
	繰越金	4,477,232	4.7	4,605,846	4.8	3,421,068	2.7	5,815,384	5.4	7,273,403	6.7	
	諸収入	606,571	0.6	689,098	0.7	2,387,274	1.9	2,495,912	2.3	560,382	0.5	
	小計	58,212,894	61.1	60,029,016	62.2	59,160,736	47.3	60,838,849	56.3	62,351,769	57.6	
依存財源	地方譲与税	332,846	0.3	339,727	0.4	344,774	0.3	352,296	0.3	358,155	0.3	
	利子割交付金	88,024	0.1	66,569	0.1	63,613	0.1	59,394	0.0	78,303	0.1	
	配当割交付金	293,393	0.3	331,211	0.3	307,886	0.2	426,702	0.4	417,003	0.4	
	株式等譲渡所得割交付金	239,648	0.2	204,554	0.2	359,044	0.3	521,716	0.5	320,581	0.3	
	地方消費税交付金	3,968,225	4.2	3,798,062	3.9	4,789,505	3.8	5,302,461	4.9	5,689,690	5.3	
	ゴルフ場利用税交付金	10,202	0.0	10,277	0.0	10,282	0.0	7,131	0.0	13,203	0.0	
	特別地方消費税交付金	0	0.0	0	0.0	0	0.0	0	0.0	0	0.0	
	軽油引取税・自動車取得税交付金	197,392	0.2	99,380	0.1	29	0.0	1	0.0	16	0.0	
	自動車税環境性能割交付金			35,117	0.0	60,218	0.0	77,462	0.1	90,536	0.1	
	法人事業税交付金					259,236	0.2	603,752	0.6	800,333	0.7	
	地方特例交付金等※	189,451	0.2	615,918	0.6	239,588	0.2	436,457	0.4	265,856	0.3	
	地方交付税	普通	0	0.0	0	0.0	0	0.0	0	0.0	0	0.0
		特別	50,991	0.1	85,301	0.1	45,718	0.0	47,955	0.0	46,061	0.0
		震災復興特別	282	0.0	246	0.0	206	0.0	184	0.0	151	0.0
		小計	51,273	0.1	85,547	0.1	45,924	0.0	48,139	0.0	46,212	0.0
交通安全対策特別交付金	20,509	0.0	19,735	0.0	22,723	0.0	23,605	0.0	22,330	0.0		
国有提供施設等所在市町村助成交付金	0	0.0	0	0.0	0	0.0	0	0.0	0	0.0		
国庫支出金	14,980,733	15.7	14,685,675	15.2	41,794,313	33.4	24,167,600	22.4	20,779,523	19.2		
都支出金	12,059,632	12.7	12,873,383	13.4	14,241,887	11.4	13,045,656	12.1	14,020,668	13.0		
地方債	4,612,000	4.8	3,276,200	3.4	3,462,000	2.8	2,161,000	2.0	3,024,000	2.8		
合計		95,256,222	100.0	96,470,371	100.0	125,161,758	100.0	108,072,221	100.0	108,278,178	100.0	

区 分			平成25年度		平成26年度		平成27年度		平成28年度		平成29年度	
			決算額	構成比	決算額	構成比	決算額	構成比	決算額	構成比	決算額	構成比
自主財源	地方税	市町村個人分	29,853,118	21.9	30,210,176	21.0	30,450,134	20.6	30,852,761	21.3	30,770,154	20.1
		市町村法人分	3,616,458	2.7	3,938,759	2.7	4,013,976	2.7	3,673,428	2.5	3,599,648	2.4
		固定資産税	25,274,133	18.5	25,626,239	17.8	25,571,896	17.3	25,822,983	17.9	25,954,029	17.0
		その他の税	8,330,328	6.1	8,389,445	5.8	8,337,810	5.6	8,342,049	5.8	8,280,840	5.4
		小計	67,074,037	49.2	68,164,619	47.4	68,373,816	46.3	68,691,221	47.5	68,604,671	44.8
	分担金及び負担金	1,133,289	0.8	1,419,254	1.0	1,517,572	1.0	1,543,044	1.1	1,573,269	1.0	
	使用料	1,060,990	0.8	1,062,573	0.7	1,018,275	0.7	953,739	0.7	974,202	0.6	
	手数料	1,796,630	1.3	1,721,258	1.2	1,921,622	1.3	1,916,203	1.3	1,884,782	1.2	
	財産収入	404,658	0.3	228,245	0.2	871,963	0.6	492,200	0.3	548,812	0.4	
	寄附金	11,608	0.0	9,790	0.0	94,000	0.1	54,940	0.0	158,686	0.1	
	繰入金	5,204,688	3.8	5,186,956	3.6	3,960,269	2.7	3,562,340	2.5	7,048,896	4.6	
	繰越金	4,633,422	3.4	4,405,650	3.1	4,398,146	3.0	4,957,695	3.4	4,619,659	3.0	
	諸収入	1,156,652	0.8	1,216,557	0.9	1,211,241	0.8	1,219,118	0.9	1,302,740	0.8	
	小計	82,475,974	60.5	83,414,902	58.0	83,366,904	56.4	83,390,500	57.7	86,715,717	56.7	
依存財源	地方譲与税	714,443	0.5	682,945	0.5	719,162	0.5	713,663	0.5	713,317	0.5	
	利子割交付金	531,385	0.4	534,220	0.4	458,631	0.3	125,657	0.1	132,346	0.1	
	配当割交付金	361,071	0.3	673,533	0.5	550,666	0.4	409,759	0.3	544,413	0.4	
	株式等譲渡所得割交付金	470,010	0.3	566,159	0.4	541,905	0.4	237,627	0.2	544,266	0.4	
	地方消費税交付金	4,139,374	3.0	5,322,919	3.7	9,566,975	6.5	8,585,371	6.0	8,725,982	5.7	
	ゴルフ場利用税交付金	40,626	0.0	39,976	0.0	42,566	0.0	44,646	0.0	40,864	0.0	
	特別地方消費税交付金	0	0.0	0	0.0	0	0.0	0	0.0	0	0.0	
	軽油引取税・自動車取得税交付金	442,298	0.3	227,940	0.2	323,555	0.2	325,063	0.2	409,467	0.3	
	自動車税環境性能割交付金											
	法人事業税交付金											
	地方特例交付金等※	370,534	0.3	319,086	0.2	308,784	0.2	315,919	0.2	360,071	0.2	
	地方交付税	普通	1,796,333	1.3	1,381,001	1.0	1,013,064	0.7	692,949	0.5	1,267,494	0.8
		特別	154,744	0.1	102,164	0.1	85,374	0.1	66,487	0.0	109,006	0.1
		震災復興特別	996	0.0	154	0.0	336	0.0	479	0.0	602	0.0
小計		1,952,073	1.4	1,483,319	1.0	1,098,774	0.7	759,915	0.5	1,377,102	0.9	
交通安全対策特別交付金	61,981	0.1	53,018	0.0	54,229	0.0	50,851	0.0	49,715	0.0		
国有提供施設等所在市町村助成交付金	0	0.0	0	0.0	0	0.0	0	0.0	0	0.0		
国庫支出金	22,477,240	16.5	24,626,281	17.1	26,211,312	17.7	26,467,917	18.3	27,983,442	18.3		
都支出金	17,510,377	12.8	18,161,961	12.6	17,918,509	12.1	18,377,246	12.7	19,513,912	12.8		
地方債	4,745,400	3.5	7,653,400	5.3	6,649,200	4.5	4,715,200	3.3	5,901,800	3.9		
合計	136,292,786	100.0	143,759,659	100.0	147,811,172	100.0	144,519,334	100.0	153,012,414	100.0		

※地方特例交付金等について、令和元年度の決算額は子ども・子育て支援臨時交付金を含んだ額である

町田市

(単位:千円、%)

区 分			平成30年度		平成31・令和元年度		令和2年度		令和3年度		令和4年度	
			決算額	構成比	決算額	構成比	決算額	構成比	決算額	構成比	決算額	構成比
自主財源	地方税	市町村個人分	30,900,465	20.1	31,225,488	19.6	31,158,282	14.0	30,773,193	15.3	31,533,399	17.1
		法人分	3,562,498	2.3	3,515,063	2.2	3,022,731	1.4	3,097,314	1.5	3,357,543	1.8
		固定資産税	25,723,631	16.8	25,930,662	16.3	26,691,236	12.0	26,363,415	13.1	26,728,927	14.5
		その他の税	8,220,491	5.4	8,302,517	5.2	8,384,515	3.8	8,552,278	4.3	8,801,171	4.8
		小計	68,407,085	44.6	68,973,730	43.3	69,256,764	31.1	68,786,200	34.3	70,421,040	38.1
	分担金及び負担金	1,685,749	1.1	1,211,008	0.8	646,397	0.3	694,844	0.3	675,158	0.4	
	使用料	1,026,692	0.7	959,753	0.6	819,788	0.4	930,269	0.5	980,091	0.5	
	手数料	1,872,787	1.2	1,926,983	1.2	1,871,925	0.8	1,879,344	0.9	1,878,597	1.0	
	財産収入	362,181	0.2	385,748	0.2	669,211	0.3	326,113	0.2	293,494	0.2	
	寄附金	64,486	0.0	66,034	0.0	230,301	0.1	238,473	0.1	227,091	0.1	
	繰入金	6,278,248	4.1	7,226,058	4.5	5,589,855	2.5	5,736,469	2.9	7,401,512	4.0	
	繰越金	4,872,011	3.2	2,505,602	1.6	5,073,898	2.3	5,944,006	3.0	9,189,527	5.0	
	諸収入	1,020,879	0.7	1,441,789	0.9	2,420,319	1.1	3,086,786	1.5	2,586,424	1.4	
	小計	85,590,118	55.8	84,696,705	53.1	86,578,458	38.9	87,622,504	43.6	93,652,934	50.7	
	依存財源	地方譲与税	722,368	0.5	733,974	0.5	746,279	0.3	759,923	0.4	762,279	0.4
利子割交付金		139,024	0.1	103,461	0.1	97,124	0.1	89,177	0.0	115,541	0.1	
配当割交付金		462,593	0.3	513,206	0.3	468,736	0.2	638,034	0.3	613,768	0.3	
株式等譲渡所得割交付金		376,089	0.2	315,312	0.2	543,819	0.3	777,266	0.4	469,783	0.3	
地方消費税交付金		7,444,362	4.9	7,125,142	4.5	8,997,101	4.0	9,826,173	4.9	10,138,445	5.5	
ゴルフ場利用税交付金		41,131	0.0	40,677	0.0	41,671	0.0	45,504	0.0	43,313	0.0	
特別地方消費税交付金		0	0.0	0	0.0	0	0.0	0	0.0	0	0.0	
軽油引取税・自動車取得税交付金		430,984	0.3	216,653	0.1	63	0.0	2	0.0	35	0.0	
自動車税環境性能割交付金				76,557	0.1	131,720	0.1	169,572	0.1	196,098	0.1	
法人事業税交付金						205,689	0.1	688,056	0.3	1,172,447	0.6	
地方特例交付金等※		409,784	0.3	914,556	0.6	511,119	0.2	898,579	0.4	528,171	0.3	
地方交付税		普通	2,352,685	1.5	2,106,539	1.3	2,023,317	0.9	4,402,321	2.2	4,418,800	2.4
		特別	136,964	0.1	239,983	0.2	203,947	0.1	233,779	0.1	271,981	0.1
		震災復興特別	763	0.0	677	0.0	734	0.0	437	0.0	301	0.0
		小計	2,490,412	1.6	2,347,199	1.5	2,227,998	1.0	4,636,537	2.3	4,691,082	2.5
交通安全対策特別交付金	47,076	0.0	45,780	0.0	51,292	0.0	50,171	0.0	47,264	0.0		
国有提供施設等所在市町村助成交付金	0	0.0	0	0.0	0	0.0	0	0.0	0	0.0		
国庫支出金	28,000,288	18.2	29,972,390	18.8	83,541,894	37.5	56,996,927	28.4	44,257,485	24.0		
都支出金	20,043,204	13.1	21,383,132	13.4	23,781,031	10.7	24,448,025	12.2	24,418,276	13.2		
地方債	7,209,500	4.7	10,913,200	6.8	14,729,000	6.6	13,161,050	6.6	3,569,000	1.9		
合計	153,406,933	100.0	159,397,944	100.0	222,652,994	100.0	200,807,500	100.0	184,675,921	100.0		

区 分			平成25年度		平成26年度		平成27年度		平成28年度		平成29年度	
			決算額	構成比	決算額	構成比	決算額	構成比	決算額	構成比	決算額	構成比
自主財源	地方税	市町村個人分	10,070,780	25.7	10,425,240	27.4	10,434,179	26.0	10,754,307	25.4	10,773,663	25.2
		市町村法人分	740,232	1.9	918,693	2.4	830,714	2.1	779,398	1.8	754,783	1.8
		固定資産税	6,887,244	17.6	7,126,985	18.8	7,233,797	18.0	7,359,166	17.4	7,413,645	17.4
		その他の税	2,299,711	5.9	2,328,024	6.1	2,335,795	5.8	2,353,311	5.6	2,338,929	5.5
		小計	19,997,967	51.0	20,798,942	54.7	20,834,485	51.9	21,246,182	50.2	21,281,020	49.8
	分担金及び負担金	188,957	0.5	195,542	0.5	231,158	0.6	278,796	0.7	337,564	0.8	
	使用料	541,993	1.4	510,887	1.4	516,400	1.3	515,433	1.2	525,521	1.2	
	手数料	445,557	1.1	429,669	1.1	430,685	1.1	437,913	1.0	432,956	1.0	
	財産収入	69,982	0.2	15,830	0.0	24,663	0.1	24,573	0.1	250,172	0.6	
	寄附金	324,340	0.8	82,147	0.2	10,472	0.0	2,523	0.0	2,922	0.0	
	繰入金	1,268,578	3.2	1,069,038	2.8	932,052	2.3	1,789,827	4.2	1,243,630	2.9	
	繰越金	1,424,808	3.6	1,227,479	3.2	1,540,287	3.8	1,588,175	3.8	2,102,275	4.9	
	諸収入	523,016	1.3	328,440	0.9	308,986	0.8	270,045	0.6	364,920	0.9	
	小計	24,785,198	63.2	24,657,974	64.9	24,829,188	61.9	26,153,467	61.8	26,540,980	62.1	
	依存財源	地方譲与税	163,926	0.4	156,215	0.4	163,438	0.4	161,693	0.4	161,135	0.4
利子割交付金		178,045	0.4	180,984	0.5	155,943	0.4	42,901	0.1	45,557	0.1	
配当割交付金		121,660	0.3	228,376	0.6	187,566	0.5	139,929	0.3	187,693	0.4	
株式等譲渡所得割交付金		158,993	0.4	192,083	0.5	184,831	0.5	81,194	0.2	188,216	0.5	
地方消費税交付金		1,088,295	2.8	1,417,144	3.7	2,582,737	6.4	2,311,223	5.5	2,358,686	5.5	
ゴルフ場利用税交付金		0	0.0	0	0.0	0	0.0	0	0.0	0	0.0	
特別地方消費税交付金		0	0.0	0	0.0	0	0.0	0	0.0	0	0.0	
軽油引取税・自動車取得税交付金		101,018	0.3	51,897	0.2	73,195	0.2	73,292	0.2	92,016	0.2	
自動車税環境性能割交付金												
法人事業税交付金												
地方特例交付金等※		62,636	0.2	61,419	0.2	58,157	0.1	61,086	0.1	73,761	0.2	
地方交付税		普通	230,995	0.6	50,436	0.1	0	0.0	0	0.0	0	0.0
		特別	109,417	0.3	65,868	0.2	47,832	0.1	41,545	0.1	40,474	0.1
		震災復興特別	39	0.0	25	0.0	136	0.0	146	0.0	149	0.0
		小計	340,451	0.9	116,329	0.3	47,968	0.1	41,691	0.1	40,623	0.1
交通安全対策特別交付金	12,108	0.0	10,025	0.0	10,084	0.0	9,581	0.0	9,126	0.0		
国有提供施設等所在市町村助成交付金	0	0.0	0	0.0	0	0.0	0	0.0	0	0.0		
国庫支出金	4,936,194	12.6	5,277,875	13.9	5,908,289	14.7	6,545,688	15.5	6,640,890	15.6		
都支出金	4,801,123	12.3	5,340,193	14.0	5,529,385	13.8	6,227,019	14.7	6,213,520	14.5		
地方債	2,466,600	6.3	307,900	0.8	399,600	1.0	472,500	1.1	176,800	0.4		
合計	39,216,247	100.0	37,998,414	100.0	40,130,381	100.0	42,321,264	100.0	42,729,003	100.0		

※地方特例交付金等について、令和元年度の決算額は子ども・子育て支援臨時交付金を含んだ額である

小金井市

(単位:千円、%)

区 分			平成30年度		平成31・令和元年度		令和2年度		令和3年度		令和4年度	
			決算額	構成比	決算額	構成比	決算額	構成比	決算額	構成比	決算額	構成比
自主財源	地方税	市町村個人分	10,818,289	22.8	11,101,208	23.6	11,085,838	18.4	11,176,817	20.9	11,669,007	22.0
		市町村法人分	774,758	1.6	764,647	1.6	636,676	1.1	590,996	1.1	613,444	1.2
		固定資産税	7,486,440	15.8	7,601,067	16.2	7,677,375	12.7	7,733,616	14.4	8,040,198	15.2
		その他の税	2,371,726	5.0	2,400,800	5.1	2,427,253	4.0	2,484,692	4.6	2,585,190	4.9
		小計	21,451,213	45.3	21,867,722	46.5	21,827,142	36.2	21,986,121	41.0	22,907,839	43.2
	分担金及び負担金	420,869	0.9	394,372	0.8	245,621	0.4	337,174	0.6	371,913	0.7	
	使用料	543,879	1.2	490,379	1.0	393,553	0.7	445,250	0.8	465,488	0.9	
	手数料	437,132	0.9	459,061	1.0	516,946	0.9	515,173	1.0	515,092	1.0	
	財産収入	16,519	0.0	245,593	0.5	29,570	0.0	39,298	0.1	38,503	0.1	
	寄附金	15,296	0.0	28,768	0.1	27,534	0.0	174,033	0.3	58,650	0.1	
	繰入金	1,597,006	3.4	1,880,446	4.0	647,609	1.1	849,208	1.6	1,853,622	3.5	
	繰越金	2,636,811	5.6	1,814,504	3.9	2,237,982	3.7	1,853,168	3.5	1,863,662	3.5	
	諸収入	270,332	0.6	351,860	0.7	205,815	0.3	270,349	0.5	307,677	0.6	
	小計	27,389,057	57.8	27,532,705	58.6	26,131,772	43.4	26,469,774	49.4	28,382,446	53.6	
依存財源	地方譲与税	162,933	0.3	166,087	0.4	169,309	0.3	172,106	0.3	180,979	0.3	
	利子割交付金	48,199	0.1	36,083	0.1	34,113	0.1	31,501	0.1	41,210	0.1	
	配当割交付金	160,460	0.3	179,222	0.4	164,811	0.3	225,689	0.4	219,326	0.4	
	株式等譲渡所得割交付金	130,628	0.3	110,359	0.2	191,576	0.3	275,262	0.5	168,423	0.3	
	地方消費税交付金	2,012,268	4.3	1,925,981	4.1	2,452,630	4.1	2,707,759	5.1	2,868,797	5.4	
	ゴルフ場利用税交付金	0	0.0	0	0.0	0	0.0	0	0.0	0	0.0	
	特別地方消費税交付金	0	0.0	0	0.0	0	0.0	0	0.0	0	0.0	
	軽油引取税・自動車取得税交付金	96,708	0.2	48,509	0.1	14	0.0	0	0.0	8	0.0	
	自動車税環境性能割交付金			17,141	0.0	29,399	0.0	37,739	0.1	45,569	0.1	
	法人事業税交付金					43,057	0.1	147,319	0.3	251,850	0.5	
	地方特例交付金等※	87,766	0.2	302,571	0.6	124,213	0.2	202,492	0.4	143,345	0.3	
	地方交付税	普通	0	0.0	0	0.0	0	0.0	512,893	1.0	0	0.0
		特別	38,981	0.1	31,956	0.1	31,220	0.0	81,302	0.1	23,269	0.0
		震災復興特別	174	0.0	111	0.0	149	0.0	51	0.0	51	0.0
		小計	39,155	0.1	32,067	0.1	31,369	0.0	594,246	1.1	23,320	0.0
交通安全対策特別交付金	8,515	0.0	8,364	0.0	9,052	0.0	8,963	0.0	8,596	0.0		
国有提供施設等所在市町村助成交付金	0	0.0	0	0.0	0	0.0	0	0.0	0	0.0		
国庫支出金	8,258,629	17.4	7,980,523	17.0	22,099,010	36.7	13,793,957	25.7	11,659,547	22.0		
都支出金	7,067,857	14.9	7,316,470	15.6	7,958,931	13.2	8,037,565	15.0	8,000,388	15.1		
地方債	1,913,500	4.0	1,342,200	2.9	820,600	1.4	878,800	1.6	1,003,600	1.9		
合計		47,375,675	100.0	46,998,282	100.0	60,259,856	100.0	53,583,172	100.0	52,997,404	100.0	

区 分				平成25年度		平成26年度		平成27年度		平成28年度		平成29年度	
				決算額	構成比	決算額	構成比	決算額	構成比	決算額	構成比	決算額	構成比
自主財源	地方税	市町村 民税	個人分	12,960,910	21.4	12,971,371	21.1	13,226,216	21.1	13,481,429	21.3	13,579,823	21.2
			法人分	2,840,472	4.7	2,837,300	4.6	2,501,593	4.0	2,027,487	3.2	2,492,955	3.9
		固定資産税	11,399,708	18.8	11,665,293	19.0	11,703,214	18.7	11,859,656	18.8	11,855,123	18.5	
		その他の税	3,527,020	5.8	3,543,129	5.8	3,252,292	5.2	3,276,176	5.2	3,243,160	5.1	
		小計	30,728,110	50.7	31,017,093	50.5	30,683,315	48.9	30,644,748	48.5	31,171,061	48.6	
	分担金及び負担金	262,369	0.4	314,496	0.5	417,662	0.7	497,966	0.8	614,417	0.9		
	使用料	762,920	1.3	759,277	1.2	763,817	1.2	745,215	1.2	747,633	1.2		
	手数料	263,232	0.4	258,247	0.4	260,115	0.4	264,674	0.4	265,110	0.4		
	財産収入	91,946	0.2	65,285	0.1	133,780	0.2	89,176	0.1	34,618	0.0		
	寄附金	1,628	0.0	13,772	0.0	3,511	0.0	33,315	0.1	2,962	0.0		
	繰入金	1,717,407	2.8	1,550,247	2.5	1,222,379	2.0	2,630,357	4.2	1,451,685	2.3		
	繰越金	2,358,579	3.9	2,878,747	4.7	1,257,711	2.0	1,182,001	1.9	1,642,985	2.6		
	諸収入	454,759	0.7	463,135	0.8	492,196	0.8	447,808	0.7	702,739	1.1		
	小計	36,640,950	60.4	37,320,299	60.8	35,234,486	56.2	36,535,260	57.8	36,633,210	57.1		
	依存財源	地方譲与税	265,476	0.4	254,988	0.4	257,214	0.4	255,700	0.4	257,228	0.4	
利子割交付金		227,934	0.4	230,453	0.4	198,149	0.3	54,294	0.1	57,317	0.1		
配当割交付金		155,206	0.3	290,890	0.5	237,826	0.4	177,075	0.3	235,867	0.4		
株式等譲渡所得割交付金		202,336	0.3	244,715	0.4	233,979	0.4	102,731	0.2	235,978	0.4		
地方消費税交付金		1,787,256	2.9	2,305,414	3.8	4,165,535	6.6	3,758,326	5.9	3,825,929	6.0		
ゴルフ場利用税交付金		16,866	0.0	17,425	0.0	16,607	0.0	16,960	0.0	15,172	0.0		
特別地方消費税交付金		0	0.0	0	0.0	0	0.0	0	0.0	0	0.0		
軽油引取税・自動車取得税交付金		164,077	0.3	84,964	0.2	115,556	0.2	116,291	0.2	147,428	0.2		
自動車税環境性能割交付金													
法人事業税交付金													
地方特例交付金等※		155,275	0.3	145,967	0.2	148,177	0.2	139,058	0.2	173,761	0.3		
地方交付税		普通	1,204,449	2.0	748,844	1.2	619,007	1.0	427,049	0.6	689,276	1.1	
		特別	166,419	0.3	152,079	0.3	128,836	0.2	106,500	0.2	109,640	0.2	
		震災復興特別	369	0.0	162	0.0	468	0.0	325	0.0	439	0.0	
		小計	1,371,237	2.3	901,085	1.5	748,311	1.2	533,874	0.8	799,355	1.2	
交通安全対策特別交付金	23,880	0.0	20,496	0.0	20,987	0.0	18,963	0.0	18,125	0.0			
国有提供施設等所在市町村助成交付金	0	0.0	0	0.0	0	0.0	0	0.0	0	0.0			
国庫支出金	9,313,288	15.4	9,749,453	15.9	10,439,501	16.6	11,002,550	17.4	11,040,318	17.2			
都支出金	7,405,750	12.2	7,476,612	12.2	8,189,044	13.1	8,831,277	14.0	8,402,771	13.1			
地方債	2,906,000	4.8	2,353,600	3.8	2,726,100	4.4	1,629,692	2.6	2,300,328	3.6			
合計	60,635,531	100.0	61,396,361	100.0	62,731,472	100.0	63,172,051	100.0	64,142,787	100.0			

※地方特例交付金等について、令和元年度の決算額は子ども・子育て支援臨時交付金を含んだ額である

小平市

(単位:千円、%)

区 分			平成30年度		平成31・令和元年度		令和2年度		令和3年度		令和4年度	
			決算額	構成比	決算額	構成比	決算額	構成比	決算額	構成比	決算額	構成比
自主財源	地方税	市町村個人分	13,968,979	21.1	14,104,549	20.8	14,503,541	15.5	14,261,430	17.2	14,737,586	16.4
		市町村法人分	2,496,436	3.8	2,437,424	3.6	1,029,256	1.1	1,324,079	1.6	2,113,015	2.4
		固定資産税	11,927,877	18.0	12,046,204	17.8	12,196,805	13.1	12,017,860	14.5	12,441,709	13.9
		その他の税	3,258,886	4.9	3,297,952	4.9	3,346,865	3.6	3,373,690	4.1	3,504,055	3.9
		小計	31,652,178	47.7	31,886,129	47.1	31,076,467	33.3	30,977,059	37.3	32,796,365	36.5
	分担金及び負担金	664,405	1.0	518,237	0.8	322,125	0.3	363,206	0.4	390,604	0.4	
	使用料	772,442	1.2	689,017	1.0	523,910	0.6	584,275	0.7	631,163	0.7	
	手数料	431,589	0.7	834,880	1.2	777,849	0.8	787,822	1.0	772,003	0.9	
	財産収入	42,760	0.1	125,469	0.2	117,853	0.1	204,323	0.2	97,007	0.1	
	寄附金	5,030	0.0	4,352	0.0	7,070	0.0	28,708	0.0	6,263	0.0	
	繰入金	1,343,559	2.0	1,896,984	2.8	1,964,130	2.1	537,101	0.6	3,305,688	3.7	
	繰越金	1,546,699	2.3	1,995,307	2.9	2,133,945	2.3	3,454,106	4.2	6,311,936	7.0	
	諸収入	574,946	0.9	455,190	0.7	519,015	0.6	767,624	0.9	773,004	0.9	
	小計	37,033,608	55.8	38,405,565	56.7	37,442,364	40.1	37,704,224	45.4	45,084,033	50.2	
依存財源	地方譲与税	261,675	0.4	269,238	0.4	275,490	0.3	280,683	0.3	291,941	0.3	
	利子割交付金	60,602	0.1	45,600	0.1	43,331	0.0	40,358	0.1	52,981	0.1	
	配当割交付金	201,855	0.3	226,712	0.3	209,497	0.2	290,015	0.4	281,807	0.3	
	株式等譲渡所得割交付金	164,567	0.3	139,834	0.2	243,840	0.3	354,671	0.4	216,184	0.2	
	地方消費税交付金	3,264,001	4.9	3,124,037	4.6	3,946,802	4.2	4,358,286	5.3	4,639,001	5.2	
	ゴルフ場利用税交付金	14,863	0.0	14,255	0.0	9,206	0.0	12,708	0.0	14,474	0.0	
	特別地方消費税交付金	0	0.0	0	0.0	0	0.0	0	0.0	0	0.0	
	軽油引取税・自動車取得税交付金	155,896	0.2	79,034	0.1	23	0.0	1	0.0	13	0.0	
	自動車税環境性能割交付金			27,927	0.0	48,143	0.1	61,937	0.1	73,937	0.1	
	法人事業税交付金					158,018	0.2	376,273	0.5	535,277	0.6	
	地方特例交付金等※	199,509	0.3	573,381	0.9	275,240	0.3	349,830	0.4	272,087	0.3	
	地方交付税	普通	834,453	1.3	721,254	1.1	1,098,362	1.2	2,539,138	3.1	2,640,995	2.9
		特別	121,989	0.2	127,869	0.2	104,905	0.1	174,670	0.2	125,832	0.1
		震災復興特別	531	0.0	419	0.0	310	0.0	299	0.0	229	0.0
		小計	956,973	1.5	849,542	1.3	1,203,577	1.3	2,714,107	3.3	2,767,056	3.1
交通安全対策特別交付金	17,944	0.0	17,420	0.0	18,532	0.0	17,388	0.0	15,077	0.0		
国有提供施設等所在市町村助成交付金	0	0.0	0	0.0	0	0.0	0	0.0	0	0.0		
国庫支出金	11,696,346	17.6	11,957,516	17.7	34,949,396	37.5	22,467,201	27.1	20,128,692	22.4		
都支出金	8,945,995	13.5	9,493,480	14.0	11,080,615	11.9	11,133,473	13.4	12,305,273	13.7		
地方債	3,335,890	5.0	2,478,062	3.7	3,401,962	3.6	2,857,462	3.4	3,149,578	3.5		
合計		66,309,724	100.0	67,701,603	100.0	93,306,036	100.0	83,018,617	100.0	89,827,411	100.0	

区 分			平成25年度		平成26年度		平成27年度		平成28年度		平成29年度	
			決算額	構成比	決算額	構成比	決算額	構成比	決算額	構成比	決算額	構成比
自主財源	地方税	市町村個人分	12,334,080	20.6	12,422,439	19.7	12,786,748	18.9	12,945,877	18.8	13,085,426	19.0
		法人分	2,075,540	3.5	3,313,949	5.3	2,943,078	4.4	2,036,910	3.0	2,555,822	3.7
		固定資産税	11,044,458	18.5	11,290,953	17.9	11,394,364	16.9	11,670,691	17.0	11,726,537	17.0
		その他の税	3,158,674	5.3	3,197,453	5.1	3,231,129	4.8	3,303,681	4.8	3,282,716	4.8
		小計	28,612,752	47.8	30,224,794	47.9	30,355,319	45.0	29,957,159	43.5	30,650,501	44.6
	分担金及び負担金	413,919	0.7	452,219	0.7	448,158	0.7	510,196	0.7	546,974	0.8	
	使用料	831,321	1.4	754,123	1.2	747,899	1.1	766,434	1.1	760,512	1.1	
	手数料	732,148	1.2	707,979	1.1	722,469	1.1	713,294	1.0	729,035	1.1	
	財産収入	88,007	0.1	878,268	1.4	229,107	0.3	90,214	0.1	220,354	0.3	
	寄附金	117,152	0.2	105,985	0.2	127,927	0.2	203,362	0.3	673,333	1.0	
	繰入金	2,609,053	4.4	2,218,536	3.5	3,102,998	4.6	3,614,727	5.3	1,553,039	2.3	
	繰越金	2,115,384	3.5	1,947,670	3.1	2,214,756	3.3	3,135,605	4.6	2,515,240	3.7	
	諸収入	1,160,810	1.9	903,503	1.4	2,087,658	3.1	1,402,444	2.0	1,503,407	2.2	
	小計	36,680,546	61.3	38,193,077	60.5	40,036,291	59.3	40,393,435	58.7	39,152,395	56.9	
依存財源	地方譲与税	298,009	0.5	284,289	0.5	297,084	0.4	297,553	0.4	295,856	0.4	
	利子割交付金	217,656	0.4	219,858	0.3	188,983	0.3	51,919	0.1	55,015	0.1	
	配当割交付金	148,180	0.3	277,424	0.4	226,875	0.3	169,404	0.2	226,487	0.3	
	株式等譲渡所得割交付金	193,150	0.3	233,332	0.4	223,242	0.3	98,405	0.1	226,783	0.3	
	地方消費税交付金	1,767,409	3.0	2,266,631	3.6	4,055,513	6.0	3,655,847	5.3	3,754,035	5.5	
	ゴルフ場利用税交付金	0	0.0	0	0.0	0	0.0	0	0.0	0	0.0	
	特別地方消費税交付金	0	0.0	0	0.0	0	0.0	0	0.0	0	0.0	
	軽油引取税・自動車取得税交付金	184,426	0.3	94,851	0.1	133,605	0.2	135,481	0.2	169,766	0.2	
	自動車税環境性能割交付金											
	法人事業税交付金											
	地方特例交付金等※	138,892	0.2	127,309	0.2	136,333	0.2	142,838	0.2	156,773	0.2	
	地方交付税	普通	1,308,939	2.2	1,094,582	1.8	598,271	0.9	641,235	0.9	744,998	1.1
		特別	159,545	0.3	138,343	0.2	183,045	0.3	138,479	0.2	186,908	0.3
		震災復興特別	74	0.0	60	0.0	148	0.0	102	0.0	155	0.0
		小計	1,468,558	2.5	1,232,985	2.0	781,464	1.2	779,816	1.1	932,061	1.4
交通安全対策特別交付金	23,876	0.0	21,809	0.0	23,562	0.0	21,819	0.0	20,702	0.0		
国有提供施設等所在市町村助成交付金	0	0.0	0	0.0	0	0.0	0	0.0	0	0.0		
国庫支出金	8,279,153	13.8	9,689,989	15.4	10,115,061	15.0	10,906,776	15.9	11,808,589	17.2		
都支出金	8,125,067	13.6	7,893,140	12.5	8,629,556	12.8	8,812,022	12.8	9,419,047	13.7		
地方債	2,323,300	3.9	2,566,800	4.1	2,681,700	4.0	3,331,500	4.9	2,575,500	3.7		
合計	59,848,222	100.0	63,101,494	100.0	67,529,269	100.0	68,796,815	100.0	68,793,009	100.0		

※地方特例交付金等について、令和元年度の決算額は子ども・子育て支援臨時交付金を含んだ額である

日野市

(単位:千円、%)

区 分			平成30年度		平成31・令和元年度		令和2年度		令和3年度		令和4年度	
			決算額	構成比	決算額	構成比	決算額	構成比	決算額	構成比	決算額	構成比
自主財源	地方税	市町村個人分	13,279,473	18.8	13,575,908	18.5	13,609,551	14.6	13,600,607	16.3	13,927,598	17.7
		市町村法人分	2,216,327	3.1	2,062,405	2.8	1,398,798	1.5	1,390,411	1.7	1,362,391	1.7
		固定資産税	11,879,629	16.8	11,939,561	16.2	12,037,334	12.9	11,887,409	14.2	12,083,380	15.4
		その他の税	3,505,218	5.0	3,535,644	4.8	3,565,929	3.8	3,601,208	4.3	3,730,748	4.7
		小計	30,880,647	43.8	31,113,518	42.3	30,611,612	32.9	30,479,635	36.4	31,104,117	39.6
	分担金及び負担金	632,153	0.9	530,274	0.7	322,393	0.3	328,311	0.4	329,106	0.4	
	使用料	744,875	1.1	657,326	0.9	547,493	0.6	576,589	0.7	615,302	0.8	
	手数料	720,637	1.0	781,562	1.1	787,431	0.8	789,081	0.9	764,859	1.0	
	財産収入	303,532	0.4	164,256	0.2	145,824	0.2	185,944	0.2	139,185	0.2	
	寄附金	111,739	0.2	41,412	0.0	135,431	0.1	69,516	0.1	136,135	0.2	
	繰入金	3,314,290	4.7	4,467,662	6.1	2,636,443	2.8	2,625,122	3.1	557,086	0.7	
	繰越金	3,208,325	4.5	1,789,511	2.4	1,975,640	2.1	3,152,218	3.8	5,483,612	7.0	
	諸収入	1,380,757	2.0	1,555,547	2.1	1,404,419	1.5	1,808,589	2.2	1,448,315	1.8	
	小計	41,296,955	58.5	41,101,068	55.9	38,566,686	41.5	40,015,005	47.8	40,577,717	51.7	
依存財源	地方譲与税	298,564	0.4	303,102	0.4	307,315	0.3	312,312	0.4	313,225	0.4	
	利子割交付金	58,308	0.1	43,788	0.1	41,508	0.0	38,489	0.1	50,343	0.1	
	配当割交付金	194,256	0.3	217,514	0.3	200,684	0.2	276,026	0.3	267,782	0.3	
	株式等譲渡所得割交付金	158,465	0.2	133,962	0.2	233,575	0.3	336,952	0.4	205,440	0.3	
	地方消費税交付金	3,202,666	4.5	3,065,331	4.2	3,871,946	4.2	4,252,939	5.1	4,459,989	5.7	
	ゴルフ場利用税交付金	0	0.0	0	0.0	0	0.0	0	0.0	0	0.0	
	特別地方消費税交付金	0	0.0	0	0.0	0	0.0	0	0.0	0	0.0	
	軽油引取税・自動車取得税交付金	178,065	0.3	89,384	0.1	26	0.0	1	0.0	14	0.0	
	自動車税環境性能割交付金			31,584	0.0	54,140	0.1	69,513	0.1	80,137	0.1	
	法人事業税交付金					151,670	0.2	361,455	0.4	527,876	0.7	
	地方特例交付金等※	176,774	0.3	529,067	0.7	231,006	0.2	287,631	0.3	232,599	0.3	
	地方交付税	普通	539,557	0.8	993,407	1.4	1,040,483	1.1	2,560,675	3.1	2,388,933	3.0
		特別	143,837	0.2	182,791	0.2	172,825	0.2	158,592	0.2	155,560	0.2
		震災復興特別	145	0.0	124	0.0	73	0.0	37	0.0	0	0.0
		小計	683,539	1.0	1,176,322	1.6	1,213,381	1.3	2,719,304	3.3	2,544,493	3.2
交通安全対策特別交付金	19,324	0.0	18,900	0.0	22,057	0.0	23,156	0.0	21,280	0.0		
国有提供施設等所在市町村助成交付金	0	0.0	0	0.0	0	0.0	0	0.0	0	0.0		
国庫支出金	11,444,262	16.2	12,562,581	17.1	33,418,667	36.0	21,411,690	25.6	16,952,820	21.6		
都支出金	9,626,806	13.6	9,838,693	13.4	10,922,299	11.7	10,738,662	12.8	10,977,973	14.0		
地方債	3,224,300	4.6	4,470,682	6.1	3,807,106	4.1	2,837,502	3.4	1,335,565	1.7		
合計	70,562,284	100.0	73,581,978	100.0	93,042,066	100.0	83,680,637	100.0	78,547,253	100.0		

区 分			平成25年度		平成26年度		平成27年度		平成28年度		平成29年度	
			決算額	構成比	決算額	構成比	決算額	構成比	決算額	構成比	決算額	構成比
自主財源	地方税	市町村個人分	9,246,203	18.0	9,258,437	16.6	9,256,618	17.4	9,228,437	17.0	9,323,999	17.0
		市町村法人分	862,494	1.7	880,947	1.6	831,473	1.6	809,598	1.5	1,082,070	2.0
		固定資産税	7,696,659	15.0	7,810,785	14.0	7,830,571	14.8	7,898,835	14.5	7,968,254	14.6
		その他の税	2,557,568	5.0	2,561,585	4.6	2,550,977	4.8	2,574,840	4.7	2,551,879	4.7
		小計	20,362,924	39.6	20,511,754	36.8	20,469,639	38.6	20,511,710	37.7	20,926,202	38.2
	分担金及び負担金	285,362	0.6	303,999	0.5	312,715	0.6	335,913	0.6	352,470	0.6	
	使用料	667,324	1.3	655,331	1.2	657,262	1.2	676,570	1.3	686,974	1.3	
	手数料	571,022	1.1	545,600	1.0	558,463	1.1	554,014	1.0	555,775	1.0	
	財産収入	92,778	0.2	28,652	0.1	12,574	0.0	81,654	0.2	85,874	0.2	
	寄附金	10,140	0.0	21,331	0.0	47,567	0.1	64,655	0.1	19,117	0.0	
	繰入金	272,732	0.5	3,002,792	5.4	922,889	1.7	1,475,706	2.7	1,207,400	2.2	
	繰越金	526,229	1.0	664,354	1.2	476,715	0.9	673,677	1.2	717,934	1.3	
	諸収入	512,595	1.0	498,279	0.9	345,710	0.7	370,154	0.7	444,206	0.8	
	小計	23,301,106	45.4	26,232,092	47.1	23,803,534	44.9	24,744,053	45.5	24,995,952	45.6	
依存財源	地方譲与税	231,746	0.5	220,706	0.4	231,362	0.4	229,086	0.4	228,143	0.4	
	利子割交付金	164,885	0.3	167,008	0.3	142,738	0.3	38,633	0.1	40,234	0.1	
	配当割交付金	112,551	0.2	210,519	0.4	170,808	0.3	125,823	0.2	165,288	0.3	
	株式等譲渡所得割交付金	146,984	0.3	176,935	0.3	167,661	0.3	72,708	0.1	164,802	0.3	
	地方消費税交付金	1,397,332	2.7	1,822,132	3.3	3,332,611	6.3	2,949,661	5.4	2,944,287	5.4	
	ゴルフ場利用税交付金	0	0.0	0	0.0	0	0.0	0	0.0	0	0.0	
	特別地方消費税交付金	0	0.0	0	0.0	0	0.0	0	0.0	0	0.0	
	軽油引取税・自動車取得税交付金	143,282	0.3	73,568	0.1	103,953	0.2	104,201	0.2	130,791	0.2	
	自動車税環境性能割交付金											
	法人事業税交付金											
	地方特例交付金等※	139,322	0.3	122,955	0.2	116,363	0.2	116,641	0.2	114,004	0.2	
	地方交付税	普通	3,955,657	7.7	3,872,172	6.9	3,936,189	7.4	3,918,724	7.2	3,977,136	7.3
		特別	178,821	0.4	141,176	0.3	131,922	0.3	118,400	0.2	126,338	0.2
		震災復興特別	253	0.0	37	0.0	67	0.0	65	0.0	201	0.0
小計		4,134,731	8.1	4,013,385	7.2	4,068,178	7.7	4,037,189	7.4	4,103,675	7.5	
交通安全対策特別交付金	20,324	0.0	17,693	0.0	17,925	0.0	15,386	0.0	14,440	0.0		
国有提供施設等所在市町村助成交付金	0	0.0	0	0.0	0	0.0	0	0.0	0	0.0		
国庫支出金	9,206,982	17.9	9,659,083	17.4	9,984,352	18.8	10,305,343	19.0	10,222,850	18.7		
都支出金	8,269,058	16.1	8,113,408	14.6	7,747,491	14.6	8,563,452	15.8	8,204,694	15.0		
地方債	4,102,458	8.0	4,835,795	8.7	3,161,333	6.0	3,080,583	5.7	3,428,828	6.3		
合計	51,370,761	100.0	55,665,279	100.0	53,048,309	100.0	54,382,759	100.0	54,757,988	100.0		

※地方特例交付金等について、令和元年度の決算額は子ども・子育て支援臨時交付金を含んだ額である

東村山市

(単位:千円、%)

区 分			平成30年度		平成31・令和元年度		令和2年度		令和3年度		令和4年度	
			決算額	構成比	決算額	構成比	決算額	構成比	決算額	構成比	決算額	構成比
自主財源	地方税	市町村個人分	9,473,791	16.9	9,523,675	16.7	9,653,596	12.5	9,530,127	13.5	9,854,860	14.0
		市町村法人分	925,144	1.7	851,523	1.5	651,316	0.8	648,777	0.9	724,920	1.0
		固定資産税	7,999,659	14.3	8,038,348	14.1	8,164,611	10.6	8,064,945	11.4	8,169,049	11.6
		その他の税	2,567,206	4.6	2,598,583	4.6	2,646,234	3.4	2,613,529	3.7	2,752,869	3.9
		小計	20,965,800	37.4	21,012,129	36.9	21,115,757	27.4	20,857,378	29.4	21,501,698	30.5
	分担金及び負担金	356,358	0.6	295,962	0.5	167,787	0.2	192,676	0.3	185,865	0.3	
	使用料	693,596	1.2	594,513	1.0	440,502	0.6	323,232	0.5	337,403	0.5	
	手数料	556,825	1.0	577,179	1.0	581,898	0.8	571,386	0.8	580,891	0.8	
	財産収入	96,828	0.2	39,250	0.1	210,827	0.3	96,339	0.1	94,382	0.1	
	寄附金	79,544	0.1	24,389	0.0	117,222	0.1	19,986	0.0	13,139	0.0	
	繰入金	1,776,705	3.2	2,113,002	3.7	1,973,994	2.6	2,511,190	3.6	2,910,501	4.1	
	繰越金	1,336,062	2.4	1,248,712	2.2	1,154,826	1.5	1,512,083	2.1	3,476,896	4.9	
	諸収入	415,313	0.7	408,992	0.7	767,879	1.0	572,657	0.8	633,233	0.9	
	小計	26,277,031	46.9	26,314,128	46.2	26,530,692	34.4	26,656,927	37.6	29,734,008	42.1	
依存財源	地方譲与税	230,134	0.4	234,274	0.4	238,292	0.3	243,469	0.3	245,009	0.3	
	利子割交付金	42,000	0.1	31,259	0.1	29,487	0.0	27,258	0.0	35,504	0.1	
	配当割交付金	139,695	0.3	155,141	0.3	142,453	0.2	195,398	0.3	188,693	0.3	
	株式等譲渡所得割交付金	113,439	0.2	95,406	0.2	165,575	0.2	238,435	0.3	144,542	0.2	
	地方消費税交付金	2,511,858	4.5	2,404,149	4.2	3,054,348	4.0	3,350,602	4.7	3,490,368	4.9	
	ゴルフ場利用税交付金	0	0.0	0	0.0	0	0.0	0	0.0	0	0.0	
	特別地方消費税交付金	0	0.0	0	0.0	0	0.0	0	0.0	0	0.0	
	軽油引取税・自動車取得税交付金	137,126	0.3	68,962	0.1	20	0.0	1	0.0	11	0.0	
	自動車税環境性能割交付金			24,369	0.0	41,874	0.1	54,089	0.1	62,602	0.1	
	法人事業税交付金					53,068	0.1	188,294	0.3	327,606	0.5	
	地方特例交付金等※	132,529	0.2	379,039	0.7	191,135	0.2	273,971	0.4	222,356	0.3	
	地方交付税	普通	4,132,808	7.4	4,384,766	7.6	4,671,456	6.0	6,188,016	8.8	6,273,130	8.9
		特別	131,295	0.2	144,723	0.3	132,689	0.2	163,049	0.2	164,067	0.2
		震災復興特別	182	0.0	209	0.0	233	0.0	120	0.0	120	0.0
		小計	4,264,285	7.6	4,529,698	7.9	4,804,378	6.2	6,351,185	9.0	6,437,317	9.1
交通安全対策特別交付金	14,157	0.0	13,371	0.0	14,199	0.0	14,428	0.0	13,790	0.0		
国有提供施設等所在市町村助成交付金	0	0.0	0	0.0	0	0.0	0	0.0	0	0.0		
国庫支出金	10,296,678	18.4	10,643,827	18.7	27,822,784	36.1	19,112,738	27.0	16,433,125	23.3		
都支出金	8,154,044	14.6	8,879,496	15.6	10,496,197	13.6	9,782,574	13.8	10,378,206	14.7		
地方債	3,690,306	6.6	3,221,376	5.7	3,476,715	4.5	4,337,763	6.1	2,864,849	4.1		
合計		56,003,282	100.0	56,994,495	100.0	77,061,217	100.0	70,827,132	100.0	70,577,986	100.0	

国分寺市

(単位:千円、%)

区 分			平成25年度		平成26年度		平成27年度		平成28年度		平成29年度	
			決算額	構成比	決算額	構成比	決算額	構成比	決算額	構成比	決算額	構成比
自主財源	地方税	市町村個人分	10,409,504	24.9	10,466,435	25.6	10,797,769	24.6	10,891,271	22.7	10,861,887	19.2
		法人分	855,320	2.0	1,145,417	2.8	970,704	2.2	988,368	2.1	972,762	1.7
		固定資産税	7,708,102	18.4	7,835,579	19.2	7,879,887	18.0	7,956,746	16.6	8,033,590	14.2
		その他の税	2,743,336	6.6	2,710,801	6.6	2,718,647	6.2	2,734,728	5.7	2,695,809	4.8
		小計	21,716,262	51.9	22,158,232	54.3	22,367,007	51.0	22,571,113	47.0	22,564,048	39.8
	分担金及び負担金	394,847	0.9	524,895	1.3	571,268	1.3	603,400	1.2	661,252	1.2	
	使用料	739,197	1.8	724,270	1.8	730,368	1.7	671,969	1.4	660,475	1.2	
	手数料	496,717	1.2	430,633	1.1	425,011	1.0	403,827	0.8	411,593	0.7	
	財産収入	155,254	0.4	109,716	0.3	100,534	0.2	130,460	0.3	108,165	0.2	
	寄附金	21,252	0.1	18,997	0.0	38,559	0.1	33,928	0.1	56,110	0.1	
	繰入金	1,499,434	3.6	429,065	1.0	1,520,192	3.5	3,684,988	7.7	9,687,972	17.1	
	繰越金	842,339	2.0	1,284,871	3.1	1,230,030	2.8	2,160,561	4.5	1,219,152	2.2	
	諸収入	637,568	1.5	652,615	1.6	720,503	1.6	707,854	1.5	813,631	1.4	
	小計	26,502,870	63.4	26,333,294	64.5	27,703,472	63.2	30,968,100	64.5	36,182,398	63.9	
	依存財源	地方譲与税	178,745	0.4	170,318	0.4	178,217	0.4	176,848	0.4	176,189	0.3
利子割交付金		184,671	0.4	186,296	0.5	159,708	0.4	43,845	0.1	46,463	0.1	
配当割交付金		125,734	0.3	234,879	0.6	191,535	0.4	143,094	0.3	191,249	0.3	
株式等譲渡所得割交付金		163,902	0.4	197,437	0.5	188,320	0.4	83,173	0.2	191,437	0.3	
地方消費税交付金		1,144,907	2.7	1,479,084	3.6	2,672,412	6.1	2,397,673	5.0	2,442,351	4.3	
ゴルフ場利用税交付金		0	0.0	0	0.0	0	0.0	0	0.0	0	0.0	
特別地方消費税交付金		0	0.0	0	0.0	0	0.0	0	0.0	0	0.0	
軽油引取税・自動車取得税交付金		110,380	0.3	56,701	0.1	79,977	0.2	80,342	0.1	100,858	0.2	
自動車税環境性能割交付金												
法人事業税交付金												
地方特例交付金等※		68,299	0.2	62,574	0.2	60,899	0.1	63,611	0.1	71,641	0.1	
地方交付税		普通	410,878	1.0	207,102	0.5	0	0.0	0	0.0	0	0.0
		特別	86,510	0.2	66,290	0.2	49,832	0.1	42,420	0.1	52,521	0.1
		震災復興特別	49	0.0	38	0.0	55	0.0	52	0.0	52	0.0
		小計	497,437	1.2	273,430	0.7	49,887	0.1	42,472	0.1	52,573	0.1
交通安全対策特別交付金		12,618	0.0	10,985	0.0	11,015	0.0	10,017	0.0	9,742	0.0	
国有提供施設等所在市町村助成交付金		0	0.0	0	0.0	0	0.0	0	0.0	0	0.0	
国庫支出金	5,438,390	13.0	5,274,886	12.9	5,993,807	13.7	7,230,458	15.0	8,447,739	14.9		
都支出金	4,741,495	11.3	4,902,249	12.0	5,348,644	12.2	6,086,708	12.7	7,102,782	12.5		
地方債	2,656,200	6.4	1,624,070	4.0	1,228,800	2.8	710,000	1.5	1,624,500	2.9		
合計		41,825,648	100.0	40,806,203	100.0	43,866,693	100.0	48,036,341	100.0	56,639,922	100.0	

※地方特例交付金等について、令和元年度の決算額は子ども・子育て支援臨時交付金を含んだ額である

国分寺市

(単位:千円、%)

区 分			平成30年度		平成31・令和元年度		令和2年度		令和3年度		令和4年度	
			決算額	構成比	決算額	構成比	決算額	構成比	決算額	構成比	決算額	構成比
自主財源	地方税	市町村 個人分	11,204,173	24.0	11,631,987	23.9	11,835,529	18.3	11,736,720	19.8	12,258,549	21.4
		市町村 法人分	1,078,347	2.3	1,131,370	2.3	931,965	1.4	845,248	1.4	908,489	1.6
		固定資産税	8,059,291	17.3	8,288,290	17.1	8,412,891	13.0	8,271,602	13.9	8,495,825	14.9
		その他の税	2,712,536	5.8	2,812,243	5.8	2,683,260	4.1	2,712,819	4.6	2,845,718	5.0
		小計	23,054,347	49.5	23,863,890	49.1	23,863,645	36.8	23,566,389	39.7	24,508,581	42.9
	分担金及び負担金	706,752	1.5	580,103	1.2	279,633	0.4	361,593	0.6	382,099	0.7	
	使用料	656,932	1.4	581,834	1.2	460,953	0.7	480,017	0.8	532,662	0.9	
	手数料	434,926	0.9	448,951	0.9	453,245	0.7	474,759	0.8	470,393	0.8	
	財産収入	104,844	0.2	109,735	0.2	101,344	0.2	132,867	0.2	355,776	0.6	
	寄附金	31,839	0.1	50,777	0.1	55,891	0.1	58,205	0.1	108,612	0.2	
	繰入金	2,142,648	4.6	1,476,922	3.1	1,758,657	2.7	3,254,776	5.5	1,988,608	3.5	
	繰越金	1,376,440	3.0	1,298,081	2.7	1,476,021	2.3	1,929,120	3.2	2,900,830	5.1	
	諸収入	1,448,333	3.1	883,512	1.8	817,975	1.3	1,366,817	2.3	1,028,904	1.8	
	小計	29,957,061	64.3	29,293,805	60.3	29,267,364	45.2	31,624,543	53.3	32,276,465	56.5	
依存財源	地方譲与税	177,959	0.4	181,524	0.4	185,230	0.3	189,233	0.3	195,445	0.3	
	利子割交付金	49,079	0.1	36,765	0.1	34,964	0.0	32,773	0.1	43,369	0.1	
	配当割交付金	163,419	0.3	182,597	0.4	169,226	0.3	235,897	0.4	230,976	0.4	
	株式等譲渡所得割交付金	133,113	0.3	112,428	0.2	197,348	0.3	288,893	0.5	177,587	0.3	
	地方消費税交付金	2,083,635	4.5	1,994,288	4.1	2,526,123	3.9	2,795,246	4.7	2,988,399	5.2	
	ゴルフ場利用税交付金	0	0.0	0	0.0	0	0.0	0	0.0	0	0.0	
	特別地方消費税交付金	0	0.0	0	0.0	0	0.0	0	0.0	0	0.0	
	軽油引取税・自動車取得税交付金	105,884	0.2	53,161	0.1	16	0.0	0	0.0	9	0.0	
	自動車税環境性能割交付金			18,783	0.0	32,255	0.0	41,615	0.1	49,329	0.1	
	法人事業税交付金					57,088	0.1	188,070	0.3	310,063	0.5	
	地方特例交付金等※	85,443	0.2	308,200	0.6	132,431	0.2	220,302	0.4	154,669	0.3	
	地方交付税	普通	0	0.0	0	0.0	0	0.0	267,973	0.5	0	0.0
		特別	40,219	0.1	36,521	0.1	34,958	0.1	67,324	0.1	32,682	0.1
		震災復興特別	47	0.0	47	0.0	31	0.0	29	0.0	0	0.0
		小計	40,266	0.1	36,568	0.1	34,989	0.1	335,326	0.6	32,682	0.1
	交通安全対策特別交付金	9,013	0.0	8,878	0.0	9,643	0.0	9,457	0.0	8,780	0.0	
国有提供施設等所在市町村助成交付金	0	0.0	0	0.0	0	0.0	0	0.0	0	0.0		
国庫支出金	6,247,621	13.4	7,368,822	15.2	22,257,968	34.3	12,782,842	21.5	10,782,862	18.9		
都支出金	6,047,228	13.0	6,811,446	14.0	7,958,703	12.3	7,644,073	12.9	7,949,001	13.9		
地方債	1,489,500	3.2	2,193,300	4.5	1,930,300	3.0	2,978,200	5.0	1,956,600	3.4		
合計	46,589,221	100.0	48,600,565	100.0	64,793,648	100.0	59,366,470	100.0	57,156,236	100.0		

国立市

(単位:千円、%)

区 分			平成25年度		平成26年度		平成27年度		平成28年度		平成29年度	
			決算額	構成比	決算額	構成比	決算額	構成比	決算額	構成比	決算額	構成比
自主財源	地方税	市町村個人分	6,636,716	25.4	6,830,134	23.7	6,732,225	21.7	6,902,155	23.0	6,952,003	23.2
		市町村法人分	666,727	2.5	658,584	2.3	614,080	2.0	668,180	2.2	569,576	1.9
		固定資産税	5,288,526	20.2	5,401,314	18.8	5,540,531	17.8	5,677,371	18.9	5,742,300	19.2
		その他の税	1,661,634	6.4	1,672,606	5.8	1,690,272	5.4	1,707,809	5.7	1,699,364	5.7
		小計	14,253,603	54.5	14,562,638	50.6	14,577,108	46.9	14,955,515	49.8	14,963,243	50.0
	分担金及び負担金	198,506	0.8	212,450	0.7	221,607	0.7	225,868	0.8	274,508	0.9	
	使用料	445,141	1.7	435,575	1.5	441,209	1.4	446,974	1.5	427,515	1.4	
	手数料	175,768	0.7	175,012	0.6	184,072	0.6	179,540	0.6	375,878	1.3	
	財産収入	527,202	2.0	109,276	0.4	141,468	0.5	146,684	0.5	138,161	0.5	
	寄附金	70,213	0.3	71,530	0.3	435,610	1.4	118,535	0.4	96,633	0.3	
	繰入金	120,592	0.5	808,224	2.8	313,877	1.0	780,063	2.6	283,447	0.9	
	繰越金	388,430	1.5	497,109	1.7	358,938	1.2	509,358	1.7	761,563	2.6	
	諸収入	483,322	1.8	445,292	1.6	430,321	1.4	371,599	1.2	388,924	1.3	
	小計	16,662,777	63.7	17,317,106	60.1	17,104,210	55.1	17,734,136	59.0	17,709,872	59.1	
依存財源	地方譲与税	119,043	0.5	113,842	0.4	118,895	0.4	114,738	0.4	114,275	0.4	
	利子割交付金	118,119	0.5	119,642	0.4	102,785	0.3	28,126	0.1	29,612	0.1	
	配当割交付金	80,638	0.3	150,795	0.5	123,533	0.4	91,667	0.3	121,862	0.4	
	株式等譲渡所得割交付金	105,317	0.4	126,730	0.4	121,660	0.4	53,071	0.2	121,924	0.4	
	地方消費税交付金	768,236	2.9	977,835	3.4	1,732,976	5.6	1,531,057	5.1	1,529,465	5.1	
	ゴルフ場利用税交付金	0	0.0	0	0.0	0	0.0	0	0.0	0	0.0	
	特別地方消費税交付金	0	0.0	0	0.0	0	0.0	0	0.0	0	0.0	
	軽油引取税・自動車取得税交付金	73,643	0.3	37,905	0.1	53,363	0.2	52,233	0.2	65,557	0.2	
	自動車税環境性能割交付金											
	法人事業税交付金											
	地方特例交付金等※	44,188	0.2	39,747	0.1	39,538	0.1	40,222	0.1	46,067	0.2	
	地方交付税	普通	267,514	1.0	117,764	0.4	60,485	0.2	0	0.0	0	0.0
		特別	119,286	0.5	125,048	0.4	110,903	0.4	78,508	0.3	74,390	0.2
		震災復興特別	8	0.0	2	0.0	1	0.0	0	0.0	0	0.0
		小計	386,808	1.5	242,814	0.9	171,389	0.6	78,508	0.3	74,390	0.2
交通安全対策特別交付金	11,227	0.0	9,703	0.0	9,680	0.0	9,279	0.0	9,191	0.0		
国有提供施設等所在市町村助成交付金	0	0.0	0	0.0	0	0.0	0	0.0	0	0.0		
国庫支出金	3,414,880	13.1	4,535,170	15.8	4,486,440	14.4	4,909,475	16.3	4,815,012	16.1		
都支出金	3,856,818	14.8	4,260,421	14.8	4,082,131	13.1	4,366,054	14.5	4,345,847	14.5		
地方債	505,500	1.9	870,000	3.0	2,923,000	9.4	1,029,800	3.4	959,900	3.2		
合計		26,147,194	100.0	28,801,710	100.0	31,069,600	100.0	30,038,366	100.0	29,942,974	100.0	

※地方特例交付金等について、令和元年度の決算額は子ども・子育て支援臨時交付金を含んだ額である

国立市

(単位:千円、%)

区 分			平成30年度		平成31・令和元年度		令和2年度		令和3年度		令和4年度	
			決算額	構成比	決算額	構成比	決算額	構成比	決算額	構成比	決算額	構成比
自主財源	地方税	市町村個人分	7,044,929	22.3	7,007,648	22.9	7,266,191	18.3	7,067,102	20.0	7,344,293	20.4
		法人分	561,229	1.8	605,029	2.0	641,951	1.6	585,307	1.7	566,121	1.6
		固定資産税	5,758,777	18.2	5,783,941	18.9	5,809,467	14.6	5,725,925	16.2	5,893,827	16.4
		その他の税	1,704,835	5.4	1,715,489	5.6	1,732,741	4.4	1,655,411	4.7	1,757,857	4.9
		小計	15,069,770	47.6	15,112,107	49.3	15,450,350	38.9	15,033,745	42.6	15,562,098	43.2
	分担金及び負担金	308,856	1.0	273,728	0.9	122,931	0.3	141,688	0.4	157,804	0.4	
	使用料	418,087	1.3	390,065	1.3	297,392	0.7	297,741	0.9	308,722	0.9	
	手数料	372,005	1.2	372,721	1.2	398,339	1.0	396,828	1.1	395,778	1.1	
	財産収入	593,666	1.9	188,860	0.6	165,806	0.4	160,669	0.5	127,467	0.4	
	寄附金	77,031	0.2	89,893	0.3	94,761	0.2	98,183	0.3	116,229	0.3	
	繰入金	1,100,199	3.5	884,969	2.9	299,664	0.8	615,407	1.7	826,829	2.3	
	繰越金	578,639	1.8	652,304	2.1	366,776	0.9	682,913	1.9	1,071,015	3.0	
	諸収入	255,083	0.8	278,247	0.9	270,326	0.7	329,190	0.9	331,350	0.9	
	小計	18,773,336	59.4	18,242,894	59.5	17,466,345	44.0	17,756,364	50.4	18,897,292	52.5	
依存財源	地方譲与税	115,302	0.4	117,288	0.4	119,028	0.3	121,022	0.3	127,050	0.4	
	利子割交付金	31,151	0.1	23,310	0.1	21,996	0.1	20,307	0.1	26,473	0.1	
	配当割交付金	103,660	0.3	115,827	0.4	106,172	0.3	145,650	0.4	140,689	0.4	
	株式等譲渡所得割交付金	84,287	0.3	71,369	0.2	123,218	0.3	177,813	0.5	107,764	0.3	
	地方消費税交付金	1,304,822	4.1	1,248,868	4.1	1,567,285	3.9	1,728,961	4.9	1,841,507	5.1	
	ゴルフ場利用税交付金	0	0.0	0	0.0	0	0.0	0	0.0	0	0.0	
	特別地方消費税交付金	0	0.0	0	0.0	0	0.0	0	0.0	0	0.0	
	軽油引取税・自動車取得税交付金	68,751	0.2	34,570	0.1	10	0.0	0	0.0	6	0.0	
	自動車税環境性能割交付金			12,213	0.0	20,951	0.1	26,896	0.1	32,452	0.1	
	法人事業税交付金					29,611	0.1	126,151	0.4	231,527	0.6	
	地方特例交付金等※	54,401	0.2	161,587	0.5	67,221	0.2	116,604	0.3	63,428	0.2	
	地方交付税	普通	5,548	0.0	0	0.0	0	0.0	424,006	1.2	101,029	0.3
		特別	81,668	0.3	86,136	0.3	69,049	0.2	90,876	0.3	94,147	0.3
		震災復興特別	0	0.0	0	0.0	0	0.0	0	0.0	0	0.0
		小計	87,216	0.3	86,136	0.3	69,049	0.2	514,882	1.5	195,176	0.5
	交通安全対策特別交付金	8,917	0.0	9,018	0.0	10,436	0.0	10,359	0.0	8,961	0.0	
国有提供施設等所在市町村助成交付金	0	0.0	0	0.0	0	0.0	0	0.0	0	0.0		
国庫支出金	5,315,369	16.8	4,953,239	16.2	13,789,968	34.7	8,459,113	24.0	7,672,593	21.3		
都支出金	4,579,026	14.5	4,612,357	15.0	5,431,802	13.7	5,286,183	15.0	5,493,454	15.3		
地方債	1,100,700	3.5	963,300	3.1	907,500	2.3	763,000	2.2	1,175,400	3.3		
合計		31,626,938	100.0	30,651,976	100.0	39,730,592	100.0	35,253,305	100.0	36,013,772	100.0	

区 分			平成25年度		平成26年度		平成27年度		平成28年度		平成29年度	
			決算額	構成比	決算額	構成比	決算額	構成比	決算額	構成比	決算額	構成比
自主財源	地方税	市町村個人分	3,391,173	14.7	3,406,851	14.5	3,400,317	13.5	3,401,134	12.7	3,424,008	12.9
		市町村法人分	330,166	1.4	384,352	1.6	372,835	1.5	360,472	1.4	337,607	1.3
		固定資産税	3,100,140	13.4	3,152,036	13.4	3,120,427	12.4	3,140,811	11.8	3,150,908	11.8
		その他の税	1,118,023	4.8	1,105,370	4.7	1,099,610	4.4	1,109,641	4.2	1,088,294	4.1
		小計	7,939,502	34.3	8,048,609	34.2	7,993,189	31.8	8,012,058	30.0	8,000,817	30.1
	分担金及び負担金	221,188	0.9	219,476	0.9	233,944	0.9	241,322	0.9	253,349	1.0	
	使用料	178,555	0.8	195,013	0.8	187,229	0.7	182,862	0.7	186,555	0.7	
	手数料	192,031	0.8	187,267	0.8	198,478	0.8	196,575	0.7	191,426	0.7	
	財産収入	14,356	0.1	17,524	0.1	15,354	0.1	17,159	0.1	16,877	0.1	
	寄附金	12,537	0.1	2,926	0.0	3,790	0.0	4,543	0.0	2,181	0.0	
	繰入金	508,265	2.2	633,253	2.7	821,387	3.3	935,327	3.5	1,418,358	5.3	
	繰越金	739,573	3.2	1,113,039	4.7	1,121,989	4.5	1,563,990	5.9	1,112,946	4.2	
	諸収入	179,714	0.8	174,979	0.8	166,273	0.7	152,589	0.6	141,839	0.5	
	小計	9,985,721	43.2	10,592,086	45.0	10,741,633	42.7	11,306,425	42.4	11,324,348	42.6	
依存財源	地方譲与税	98,293	0.4	93,775	0.4	98,156	0.4	90,345	0.3	89,975	0.3	
	利子割交付金	60,713	0.3	60,645	0.3	51,912	0.2	14,161	0.1	14,782	0.1	
	配当割交付金	41,171	0.2	76,330	0.3	62,327	0.3	46,141	0.2	60,742	0.2	
	株式等譲渡所得割交付金	53,518	0.2	64,086	0.3	61,336	0.2	26,694	0.1	60,584	0.2	
	地方消費税交付金	582,049	2.5	747,798	3.2	1,340,985	5.3	1,183,644	4.4	1,182,370	4.5	
	ゴルフ場利用税交付金	0	0.0	0	0.0	0	0.0	0	0.0	0	0.0	
	特別地方消費税交付金	0	0.0	0	0.0	0	0.0	0	0.0	0	0.0	
	軽油引取税・自動車取得税交付金	60,784	0.3	31,262	0.1	44,107	0.2	41,081	0.2	51,555	0.2	
	自動車税環境性能割交付金											
	法人事業税交付金											
	地方特例交付金等※	30,087	0.1	28,179	0.1	27,568	0.1	28,759	0.1	32,339	0.1	
	地方交付税	普通	2,207,321	9.5	2,031,802	8.6	1,958,014	7.8	1,867,131	7.0	1,875,829	7.1
		特別	430,017	1.9	377,426	1.6	363,376	1.4	491,488	1.8	309,865	1.2
		震災復興特別	0	0.0	0	0.0	9	0.0	30	0.0	53	0.0
小計		2,637,338	11.4	2,409,228	10.2	2,321,399	9.2	2,358,649	8.8	2,185,747	8.2	
交通安全対策特別交付金	11,301	0.0	9,884	0.0	10,222	0.0	9,563	0.0	9,357	0.1		
国有提供施設等所在市町村助成交付金	1,630,137	7.0	1,609,213	6.9	1,598,391	6.4	1,618,205	6.1	1,626,598	6.1		
国庫支出金	4,065,808	17.6	4,105,089	17.4	4,723,882	18.8	6,002,620	22.5	5,648,782	21.2		
都支出金	3,366,068	14.6	3,318,951	14.1	3,473,112	13.8	3,590,277	13.4	3,691,093	13.9		
地方債	500,000	2.2	400,000	1.7	588,000	2.3	372,900	1.4	615,700	2.3		
合計	23,122,988	100.0	23,546,526	100.0	25,143,030	100.0	26,689,464	100.0	26,593,972	100.0		

※地方特例交付金等について、令和元年度の決算額は子ども・子育て支援臨時交付金を含んだ額である

福生市

(単位:千円、%)

区 分			平成30年度		平成31・令和元年度		令和2年度		令和3年度		令和4年度	
			決算額	構成比	決算額	構成比	決算額	構成比	決算額	構成比	決算額	構成比
自主財源	地方税	市町村個人分	3,394,385	13.6	3,486,226	13.7	3,453,083	10.8	3,420,132	11.5	3,495,974	11.6
		市町村法人分	333,707	1.3	319,225	1.3	278,334	0.9	294,504	1.0	317,350	1.1
		固定資産税	3,150,675	12.6	3,177,352	12.5	3,199,312	10.0	3,147,806	10.6	3,189,654	10.6
		その他の税	1,098,616	4.4	1,101,672	4.3	1,115,004	3.5	1,130,306	3.8	1,167,828	3.9
		小計	7,977,383	32.0	8,084,475	31.9	8,045,733	25.1	7,992,748	26.8	8,170,806	27.1
	分担金及び負担金	260,187	1.0	180,963	0.7	94,641	0.3	105,625	0.4	108,304	0.4	
	使用料	183,913	0.7	181,230	0.7	168,004	0.5	176,227	0.6	178,581	0.6	
	手数料	191,418	0.8	202,789	0.8	195,624	0.6	195,080	0.7	192,535	0.6	
	財産収入	25,852	0.1	19,602	0.1	18,010	0.1	19,792	0.1	24,447	0.1	
	寄附金	3,488	0.0	1,446	0.0	2,964	0.0	7,867	0.0	1,445	0.0	
	繰入金	1,031,235	4.1	1,182,376	4.7	600,250	1.9	997,446	3.3	1,047,834	3.5	
	繰越金	536,503	2.2	446,958	1.8	680,144	2.1	655,130	2.2	1,509,191	5.0	
	諸収入	145,731	0.6	198,558	0.8	280,255	0.9	340,892	1.1	392,699	1.3	
	小計	10,355,710	41.5	10,498,397	41.4	10,085,625	31.5	10,490,807	35.2	11,625,842	38.6	
依存財源	地方譲与税	91,114	0.4	92,657	0.4	94,440	0.3	95,960	0.3	97,742	0.3	
	利子割交付金	15,431	0.1	11,428	0.0	10,725	0.0	9,856	0.0	12,793	0.1	
	配当割交付金	51,324	0.2	56,643	0.2	51,798	0.2	70,502	0.2	67,998	0.2	
	株式等譲渡所得割交付金	41,667	0.2	34,748	0.1	60,167	0.2	85,857	0.3	52,104	0.2	
	地方消費税交付金	1,008,709	4.0	965,455	3.8	1,218,245	3.8	1,321,109	4.4	1,335,447	4.4	
	ゴルフ場利用税交付金	0	0.0	0	0.0	0	0.0	0	0.0	0	0.0	
	特別地方消費税交付金	0	0.0	0	0.0	0	0.0	0	0.0	0	0.0	
	軽油引取税・自動車取得税交付金	54,263	0.2	27,224	0.1	8	0.0	0	0.0	4	0.0	
	自動車税環境性能割交付金			9,620	0.0	16,542	0.0	21,267	0.1	25,018	0.1	
	法人事業税交付金					17,245	0.1	80,926	0.3	153,401	0.5	
	地方特例交付金等※	38,542	0.1	94,439	0.4	53,054	0.2	76,493	0.3	48,237	0.2	
	地方交付税	普通	2,102,474	8.4	2,130,914	8.4	2,180,588	6.8	2,800,778	9.4	2,836,409	9.4
		特別	320,410	1.3	321,759	1.3	311,900	1.0	302,819	1.0	398,470	1.3
		震災復興特別	32	0.0	44	0.0	0	0.0	0	0.0	59	0.0
		小計	2,422,916	9.7	2,452,717	9.7	2,492,488	7.8	3,103,597	10.4	3,234,938	10.7
交通安全対策特別交付金	8,561	0.0	8,104	0.0	8,604	0.0	7,794	0.0	7,055	0.0		
国有提供施設等所在市町村助成交付金	1,615,179	6.5	1,711,409	6.8	1,720,662	5.4	1,714,593	5.8	1,752,778	5.8		
国庫支出金	4,993,502	20.0	4,802,133	18.9	11,600,250	36.2	8,598,101	28.9	7,587,741	25.2		
都支出金	3,637,867	14.6	3,926,588	15.5	3,808,907	11.9	3,876,104	13.0	3,952,177	13.1		
地方債	615,900	2.5	667,500	2.6	779,112	2.4	250,000	0.8	179,000	0.6		
合計		24,950,685	100.0	25,359,062	100.0	32,017,872	100.0	29,802,966	100.0	30,132,275	100.0	

区 分			平成25年度		平成26年度		平成27年度		平成28年度		平成29年度	
			決算額	構成比	決算額	構成比	決算額	構成比	決算額	構成比	決算額	構成比
自主財源	地方税	市町村個人分	5,949,676	23.2	6,095,075	22.6	6,254,658	21.3	6,456,952	23.0	6,397,329	22.4
		法人分	249,010	1.0	336,662	1.2	347,366	1.2	294,351	1.0	292,324	1.0
		固定資産税	3,898,574	15.2	4,050,070	15.0	4,083,849	13.9	4,109,055	14.7	4,146,762	14.5
		その他の税	1,320,422	5.1	1,333,634	4.9	1,240,949	4.2	1,247,570	4.4	1,240,362	4.3
		小計	11,417,682	44.4	11,815,441	43.7	11,926,822	40.7	12,107,928	43.2	12,076,777	42.3
	分担金及び負担金	136,340	0.5	150,669	0.6	172,505	0.6	216,839	0.8	295,535	1.0	
	使用料	308,648	1.2	316,430	1.2	304,304	1.1	285,604	1.0	260,212	0.9	
	手数料	327,889	1.3	310,946	1.1	321,818	1.1	323,441	1.1	331,178	1.2	
	財産収入	29,516	0.1	15,712	0.1	948,459	3.2	56,989	0.2	32,473	0.1	
	寄附金	9,279	0.0	32,087	0.1	173,771	0.6	147,274	0.5	91,416	0.3	
	繰入金	903,939	3.5	1,234,234	4.6	462,551	1.6	390,265	1.4	395,387	1.4	
	繰越金	820,924	3.2	1,031,604	3.8	976,748	3.3	1,025,955	3.7	1,251,231	4.4	
	諸収入	454,999	1.8	391,108	1.4	366,018	1.3	331,123	1.2	243,150	0.8	
	小計	14,409,216	56.1	15,298,231	56.6	15,652,996	53.4	14,885,418	53.1	14,977,359	52.4	
依存財源	地方譲与税	111,370	0.4	106,488	0.4	111,805	0.4	110,851	0.4	110,387	0.4	
	利子割交付金	106,990	0.4	106,943	0.4	91,573	0.3	25,255	0.1	27,019	0.1	
	配当割交付金	72,562	0.3	134,636	0.5	109,938	0.4	82,469	0.3	111,386	0.4	
	株式等譲渡所得割交付金	94,331	0.4	113,058	0.4	108,182	0.4	48,008	0.2	111,835	0.4	
	地方消費税交付金	700,416	2.7	918,130	3.4	1,683,378	5.7	1,494,751	5.3	1,523,561	5.3	
	ゴルフ場利用税交付金	0	0.0	0	0.0	0	0.0	0	0.0	0	0.0	
	特別地方消費税交付金	0	0.0	0	0.0	0	0.0	0	0.0	0	0.0	
	軽油引取税・自動車取得税交付金	68,656	0.3	35,393	0.1	50,095	0.2	50,276	0.2	63,079	0.2	
	自動車税環境性能割交付金											
	法人事業税交付金											
	地方特例交付金等※	45,845	0.2	42,239	0.2	46,807	0.1	53,031	0.2	58,083	0.2	
	地方交付税	普通	1,530,868	5.9	1,486,502	5.5	1,343,684	4.6	1,266,303	4.5	1,287,973	4.5
		特別	278,533	1.1	262,184	1.0	263,101	0.9	265,399	0.9	257,631	0.9
		震災復興特別	7	0.0	2	0.0	1	0.0	0	0.0	14	0.0
		小計	1,809,408	7.0	1,748,688	6.5	1,606,786	5.5	1,531,702	5.4	1,545,618	5.4
交通安全対策特別交付金	8,572	0.0	7,488	0.0	7,901	0.0	7,316	0.0	6,808	0.0		
国有提供施設等所在市町村助成交付金	0	0.0	0	0.0	0	0.0	0	0.0	0	0.0		
国庫支出金	3,141,340	12.2	3,351,373	12.4	3,986,554	13.6	4,399,297	15.7	4,234,206	14.8		
都支出金	3,173,197	12.4	3,398,885	12.6	4,258,568	14.5	4,029,725	14.4	4,282,013	15.0		
地方債	1,947,800	7.6	1,756,600	6.5	1,587,900	5.4	1,326,100	4.7	1,531,400	5.4		
合計	25,689,703	100.0	27,018,152	100.0	29,302,483	100.0	28,044,199	100.0	28,582,754	100.0		

※地方特例交付金等について、令和元年度の決算額は子ども・子育て支援臨時交付金を含んだ額である

狛江市

(単位:千円、%)

区 分			平成30年度		平成31・令和元年度		令和2年度		令和3年度		令和4年度	
			決算額	構成比	決算額	構成比	決算額	構成比	決算額	構成比	決算額	構成比
自主財源	地方税	市町村個人分	6,603,074	22.2	6,905,772	23.1	6,870,950	16.9	6,898,142	19.3	7,087,385	19.1
		法人分	353,855	1.2	339,487	1.1	327,578	0.8	296,387	0.8	301,850	0.8
		固定資産税	4,195,346	14.1	4,273,498	14.3	4,318,479	10.6	4,267,177	11.9	4,362,000	11.7
		その他の税	1,350,236	4.5	1,361,141	4.6	1,393,365	3.4	1,408,640	3.9	1,441,347	3.9
		小計	12,502,511	42.1	12,879,898	43.1	12,910,372	31.8	12,870,346	36.0	13,192,582	35.5
	分担金及び負担金	326,749	1.1	286,377	0.9	183,741	0.5	238,271	0.7	248,424	0.7	
	使用料	259,096	0.9	226,283	0.7	180,347	0.4	172,716	0.5	182,393	0.5	
	手数料	332,981	1.1	352,028	1.2	359,714	0.9	372,707	1.0	366,829	1.0	
	財産収入	61,727	0.2	20,300	0.1	49,694	0.1	30,798	0.1	52,767	0.1	
	寄附金	135,111	0.5	51,390	0.2	51,896	0.1	40,484	0.1	81,742	0.2	
	繰入金	787,319	2.7	378,515	1.3	461,077	1.1	268,010	0.7	649,234	1.7	
	繰越金	1,076,050	3.6	1,154,223	3.9	982,239	2.4	1,732,534	4.8	2,561,007	6.9	
	諸収入	211,915	0.7	203,271	0.7	439,832	1.1	562,317	1.6	506,448	1.4	
	小計	15,693,459	52.8	15,552,285	52.1	15,618,912	38.5	16,288,183	45.5	17,841,426	48.0	
依存財源	地方譲与税	111,395	0.4	113,774	0.4	115,828	0.3	117,957	0.3	124,509	0.3	
	利子割交付金	28,742	0.1	21,639	0.1	20,645	0.1	19,316	0.1	25,492	0.1	
	配当割交付金	95,751	0.3	107,589	0.4	99,940	0.2	138,888	0.4	135,748	0.4	
	株式等譲渡所得割交付金	78,095	0.3	66,360	0.2	116,574	0.3	169,934	0.5	104,339	0.3	
	地方消費税交付金	1,299,801	4.4	1,244,065	4.2	1,592,614	3.9	1,767,262	4.9	1,894,077	5.1	
	ゴルフ場利用税交付金	0	0.0	0	0.0	0	0.0	0	0.0	0	0.0	
	特別地方消費税交付金	0	0.0	0	0.0	0	0.0	0	0.0	0	0.0	
	軽油引取税・自動車取得税交付金	66,168	0.2	33,284	0.1	10	0.0	0	0.0	6	0.0	
	自動車税環境性能割交付金			11,762	0.0	20,163	0.1	25,925	0.1	31,524	0.1	
	法人事業税交付金					14,852	0.0	72,062	0.2	133,483	0.3	
	地方特例交付金等※	67,964	0.2	219,651	0.7	89,036	0.2	104,934	0.3	86,058	0.2	
	地方交付税	普通	1,375,960	4.6	1,137,729	3.8	1,362,054	3.4	2,330,523	6.5	2,521,540	6.8
		特別	269,128	0.9	296,056	1.0	287,915	0.7	297,466	0.8	301,967	0.8
		震災復興特別	29	0.0	40	0.0	59	0.0	12	0.0	34	0.0
小計		1,645,117	5.5	1,433,825	4.8	1,650,028	4.1	2,628,001	7.3	2,823,541	7.6	
交通安全対策特別交付金	6,234	0.0	5,956	0.0	6,666	0.0	6,775	0.0	6,397	0.0		
国有提供施設等所在市町村助成交付金	0	0.0	0	0.0	0	0.0	0	0.0	0	0.0		
国庫支出金	4,407,411	14.9	4,564,322	15.3	14,740,488	36.3	8,303,370	23.2	7,750,655	20.9		
都支出金	4,614,862	15.5	4,972,264	16.6	5,318,346	13.1	5,052,509	14.1	5,254,548	14.1		
地方債	1,581,800	5.3	1,511,100	5.1	1,202,611	3.0	1,091,100	3.1	967,300	2.6		
合計	29,696,799	100.0	29,857,876	100.0	40,606,713	100.0	35,786,216	100.0	37,179,103	100.0		

区 分			平成25年度		平成26年度		平成27年度		平成28年度		平成29年度	
			決算額	構成比	決算額	構成比	決算額	構成比	決算額	構成比	決算額	構成比
自主財源	地方税	市町村個人分	5,053,572	17.2	5,092,409	16.7	5,240,617	16.4	5,511,480	15.9	5,337,956	16.2
		市町村法人分	477,924	1.6	574,182	1.9	482,268	1.5	513,620	1.5	540,995	1.6
		固定資産税	4,979,621	16.9	5,044,556	16.6	5,096,742	15.9	5,141,805	14.8	5,192,428	15.7
		その他の税	1,596,540	5.4	1,608,401	5.3	1,604,346	5.0	1,618,730	4.7	1,600,191	4.8
		小計	12,107,657	41.1	12,319,548	40.4	12,423,973	38.8	12,785,635	36.8	12,671,570	38.4
	分担金及び負担金	351,833	1.2	379,097	1.2	373,583	1.2	385,149	1.1	389,513	1.2	
	使用料	160,753	0.5	169,131	0.6	165,031	0.5	153,338	0.4	139,729	0.4	
	手数料	127,651	0.4	297,550	1.0	336,959	1.1	334,630	1.0	334,509	1.0	
	財産収入	144,153	0.5	63,372	0.2	35,914	0.1	27,770	0.1	5,325	0.0	
	寄附金	18,392	0.1	10,824	0.0	555	0.0	3,930	0.0	5,535	0.0	
	繰入金	437,450	1.5	417,758	1.4	944,353	3.0	2,402,843	6.9	769,739	2.3	
	繰越金	1,212,204	4.1	1,347,290	4.4	1,214,467	3.8	1,302,626	3.8	1,597,602	4.8	
	諸収入	228,646	0.8	236,960	0.8	245,575	0.8	215,892	0.6	285,654	0.9	
	小計	14,788,739	50.3	15,241,530	50.0	15,740,410	49.1	17,611,813	50.8	16,199,176	49.0	
依存財源	地方譲与税	140,643	0.5	134,028	0.4	140,058	0.4	145,388	0.4	144,959	0.4	
	利子割交付金	89,154	0.3	90,120	0.3	77,449	0.2	21,272	0.1	22,715	0.1	
	配当割交付金	60,730	0.2	113,699	0.4	92,984	0.3	69,407	0.2	93,666	0.3	
	株式等譲渡所得割交付金	79,194	0.3	95,619	0.3	91,499	0.3	40,312	0.1	94,091	0.3	
	地方消費税交付金	783,494	2.7	1,013,534	3.3	1,834,144	5.7	1,649,685	4.8	1,686,621	5.1	
	ゴルフ場利用税交付金	0	0.0	0	0.0	0	0.0	0	0.0	0	0.0	
	特別地方消費税交付金	0	0.0	0	0.0	0	0.0	0	0.0	0	0.0	
	軽油引取税・自動車取得税交付金	86,922	0.3	44,660	0.2	62,909	0.2	66,226	0.2	83,221	0.3	
	自動車税環境性能割交付金											
	法人事業税交付金											
	地方特例交付金等※	75,063	0.3	76,641	0.3	74,781	0.2	71,994	0.2	75,081	0.2	
	地方交付税	普通	1,834,514	6.2	1,780,798	5.8	1,686,344	5.3	1,590,161	4.6	1,738,215	5.3
		特別	170,409	0.6	177,051	0.6	192,683	0.6	144,460	0.4	134,959	0.4
		震災復興特別	85	0.0	114	0.0	163	0.0	112	0.0	112	0.0
小計		2,005,008	6.8	1,957,963	6.4	1,879,190	5.9	1,734,733	5.0	1,873,286	5.7	
交通安全対策特別交付金	13,862	0.0	11,992	0.0	11,974	0.0	11,137	0.0	11,239	0.0		
国有提供施設等所在市町村助成交付金	0	0.0	0	0.0	0	0.0	0	0.0	0	0.0		
国庫支出金	5,036,922	17.1	5,449,306	17.9	5,645,817	17.6	5,869,549	16.9	6,411,437	19.4		
都支出金	4,369,421	14.9	4,404,940	14.5	4,324,713	13.5	4,738,248	13.7	4,871,078	14.8		
地方債	1,894,222	6.4	1,832,042	6.0	2,058,777	6.4	2,668,052	7.7	1,462,497	4.4		
合計	29,423,374	100.0	30,466,074	100.0	32,034,705	100.0	34,697,816	100.0	33,029,067	100.0		

※地方特例交付金等について、令和元年度の決算額は子ども・子育て支援臨時交付金を含んだ額である

東大和市

(単位:千円、%)

区 分			平成30年度		平成31・令和元年度		令和2年度		令和3年度		令和4年度	
			決算額	構成比	決算額	構成比	決算額	構成比	決算額	構成比	決算額	構成比
自主財源	地方税	市町村個人分	5,375,638	16.6	5,403,894	16.2	5,430,765	12.3	5,311,201	13.5	5,492,883	13.6
		市町村法人分	644,996	2.0	571,071	1.7	517,091	1.2	440,147	1.1	583,493	1.4
		固定資産税	5,175,925	16.0	5,272,988	15.8	5,264,680	11.9	5,147,586	13.1	5,272,662	13.0
		その他の税	1,593,677	4.9	1,605,903	4.8	1,617,564	3.7	1,642,945	4.2	1,708,131	4.2
		小計	12,790,236	39.5	12,853,856	38.5	12,830,100	29.0	12,541,879	31.8	13,057,169	32.2
	分担金及び負担金	393,038	1.2	273,401	0.8	123,532	0.3	157,347	0.4	153,839	0.4	
	使用料	135,945	0.4	130,906	0.4	110,351	0.3	112,127	0.3	122,102	0.3	
	手数料	330,168	1.0	344,236	1.0	346,274	0.8	339,749	0.9	331,598	0.8	
	財産収入	15,394	0.0	23,116	0.1	24,747	0.1	22,977	0.1	52,821	0.1	
	寄附金	10,046	0.0	20,956	0.1	25,966	0.1	13,777	0.0	13,469	0.0	
	繰入金	956,250	3.0	1,235,236	3.7	719,692	1.6	1,144,784	2.9	1,833,454	4.5	
	繰越金	1,420,831	4.4	1,547,408	4.6	1,464,242	3.3	1,992,773	5.1	3,038,117	7.5	
	諸収入	182,773	0.6	178,857	0.5	179,747	0.4	197,413	0.5	313,809	0.8	
	小計	16,234,681	50.1	16,607,972	49.7	15,824,651	35.7	16,522,826	41.9	18,916,378	46.7	
依存財源	地方譲与税	146,145	0.5	148,072	0.4	143,835	0.3	147,689	0.4	142,803	0.4	
	利子割交付金	24,166	0.1	18,095	0.1	16,918	0.0	15,469	0.0	20,026	0.0	
	配当割交付金	80,500	0.2	89,822	0.3	81,513	0.2	110,723	0.3	106,341	0.3	
	株式等譲渡所得割交付金	65,634	0.2	55,253	0.2	94,269	0.2	134,928	0.3	81,338	0.2	
	地方消費税交付金	1,438,902	4.4	1,377,203	4.1	1,746,271	3.9	1,903,233	4.8	1,947,537	4.8	
	ゴルフ場利用税交付金	0	0.0	0	0.0	0	0.0	0	0.0	0	0.0	
	特別地方消費税交付金	0	0.0	0	0.0	0	0.0	0	0.0	0	0.0	
	軽油引取税・自動車取得税交付金	87,203	0.3	43,730	0.1	12	0.0	0	0.0	7	0.0	
	自動車税環境性能割交付金			15,451	0.1	25,305	0.1	32,882	0.1	36,678	0.1	
	法人事業税交付金					31,090	0.1	117,012	0.3	202,119	0.5	
	地方特例交付金等※	81,380	0.3	198,373	0.6	107,941	0.2	147,590	0.4	107,577	0.3	
	地方交付税	普通	1,888,286	5.8	2,008,994	6.0	2,154,190	4.8	2,921,727	7.4	3,107,904	7.7
		特別	129,261	0.4	139,745	0.4	120,806	0.3	130,985	0.3	135,679	0.3
		震災復興特別	75	0.0	73	0.0	36	0.0	0	0.0	0	0.0
		小計	2,017,622	6.2	2,148,812	6.4	2,275,032	5.1	3,052,712	7.7	3,243,583	8.0
	交通安全対策特別交付金	10,828	0.0	10,276	0.0	11,724	0.0	12,674	0.0	13,063	0.0	
国有提供施設等所在市町村助成交付金	0	0.0	0	0.0	0	0.0	0	0.0	0	0.0		
国庫支出金	5,934,071	18.3	6,311,338	18.9	16,387,959	37.0	10,467,490	26.6	9,345,002	23.1		
都支出金	4,742,190	14.6	4,960,525	14.9	5,971,566	13.5	5,538,124	14.0	5,820,683	14.4		
地方債	1,555,060	4.8	1,412,850	4.2	1,555,781	3.5	1,225,793	3.1	534,087	1.3		
合計	32,418,382	100.0	33,397,772	100.0	44,273,867	100.0	39,429,145	100.0	40,517,222	100.0		

区 分			平成25年度		平成26年度		平成27年度		平成28年度		平成29年度	
			決算額	構成比	決算額	構成比	決算額	構成比	決算額	構成比	決算額	構成比
自主財源	地方税	市町村個人分	4,228,406	15.1	4,265,709	14.2	4,263,666	14.5	4,339,048	14.5	4,400,582	14.2
		市町村法人分	291,688	1.0	258,806	0.9	306,981	1.0	296,277	1.0	346,645	1.1
		固定資産税	3,439,685	12.3	3,507,121	11.7	3,507,926	11.9	3,598,990	12.0	3,611,807	11.7
		その他の税	1,149,438	4.1	1,152,716	3.8	1,145,290	3.9	1,160,608	3.9	1,147,798	3.7
		小計	9,109,217	32.6	9,184,352	30.7	9,223,863	31.3	9,394,923	31.4	9,506,832	30.7
	分担金及び負担金	150,451	0.5	179,586	0.6	184,906	0.6	203,134	0.7	211,111	0.7	
	使用料	232,456	0.8	225,269	0.7	210,557	0.7	215,052	0.7	217,340	0.7	
	手数料	169,698	0.6	184,899	0.6	194,045	0.7	181,766	0.6	172,749	0.6	
	財産収入	52,469	0.2	216,292	0.7	17,279	0.1	189,807	0.6	13,049	0.0	
	寄附金	54,022	0.2	25,891	0.1	41,697	0.1	11,533	0.0	29,186	0.1	
	繰入金	790,365	2.8	921,507	3.1	868,837	3.0	856,664	2.9	889,864	2.9	
	繰越金	958,967	3.4	768,602	2.6	804,866	2.7	1,103,177	3.7	1,044,710	3.4	
	諸収入	134,440	0.5	163,444	0.5	354,428	1.2	144,436	0.5	157,474	0.5	
	小計	11,652,085	41.7	11,869,842	39.6	11,900,478	40.4	12,300,492	41.2	12,242,315	39.6	
依存財源	地方譲与税	113,909	0.4	109,396	0.4	116,023	0.4	115,154	0.4	115,126	0.4	
	利子割交付金	76,387	0.3	76,607	0.3	65,197	0.2	17,710	0.1	18,593	0.1	
	配当割交付金	51,986	0.2	96,302	0.3	78,044	0.3	57,717	0.2	76,477	0.3	
	株式等譲渡所得割交付金	67,748	0.3	80,785	0.3	76,626	0.3	33,410	0.1	76,434	0.2	
	地方消費税交付金	679,038	2.4	884,080	2.9	1,612,769	5.5	1,442,554	4.8	1,464,282	4.7	
	ゴルフ場利用税交付金	0	0.0	0	0.0	0	0.0	0	0.0	0	0.0	
	特別地方消費税交付金	0	0.0	0	0.0	0	0.0	0	0.0	0	0.0	
	軽油引取税・自動車取得税交付金	70,451	0.3	36,474	0.1	52,153	0.2	52,402	0.2	66,021	0.2	
	自動車税環境性能割交付金											
	法人事業税交付金											
	地方特例交付金等※	58,183	0.2	58,169	0.2	51,052	0.2	55,801	0.2	61,199	0.2	
	地方交付税	普通	3,907,973	14.0	3,859,369	12.9	3,716,907	12.6	3,617,470	12.1	3,744,394	12.1
		特別	200,375	0.7	173,320	0.6	148,839	0.5	140,478	0.5	136,220	0.4
		震災復興特別	7	0.0	2	0.0	1	0.0	0	0.0	0	0.0
		小計	4,108,355	14.7	4,032,691	13.5	3,865,747	13.1	3,757,948	12.6	3,880,614	12.5
交通安全対策特別交付金	8,861	0.0	7,793	0.0	7,903	0.0	7,089	0.0	6,647	0.0		
国有提供施設等所在市町村助成交付金	28,049	0.1	28,253	0.1	28,849	0.1	32,171	0.1	33,693	0.1		
国庫支出金	5,026,270	18.0	5,760,568	19.2	5,778,997	19.6	6,031,576	20.2	6,165,641	19.9		
都支出金	4,362,814	15.6	4,847,789	16.2	4,396,385	14.9	4,522,204	15.1	4,632,024	15.0		
地方債	1,660,000	5.9	2,062,000	6.9	1,419,000	4.8	1,457,000	4.9	2,100,000	6.8		
合計		27,964,136	100.0	29,950,749	100.0	29,449,223	100.0	29,883,228	100.0	30,939,066	100.0	

※地方特例交付金等について、令和元年度の決算額は子ども・子育て支援臨時交付金を含んだ額である

清瀬市

(単位:千円、%)

区 分			平成30年度		平成31・令和元年度		令和2年度		令和3年度		令和4年度	
			決算額	構成比	決算額	構成比	決算額	構成比	決算額	構成比	決算額	構成比
自主財源	地方税	市町村個人分	4,465,383	14.4	4,485,519	14.1	4,643,001	10.6	4,568,811	12.0	4,729,367	12.6
		市町村法人分	387,097	1.2	352,235	1.1	349,371	0.8	243,888	0.6	281,397	0.7
		固定資産税	3,601,940	11.6	3,677,528	11.6	3,735,656	8.6	3,674,805	9.6	3,718,701	9.9
		その他の税	1,140,604	3.7	1,161,938	3.7	1,178,088	2.7	1,195,924	3.1	1,235,921	3.3
		小計	9,595,024	30.9	9,677,220	30.5	9,906,116	22.7	9,683,428	25.4	9,965,386	26.5
	分担金及び負担金	222,190	0.7	170,548	0.5	102,834	0.2	122,023	0.3	124,248	0.3	
	使用料	213,177	0.7	193,326	0.6	163,307	0.4	164,495	0.4	161,459	0.4	
	手数料	179,279	0.6	178,894	0.6	264,283	0.6	225,083	0.6	232,055	0.6	
	財産収入	8,525	0.0	218,317	0.7	28,325	0.1	8,373	0.0	10,023	0.0	
	寄附金	27,937	0.1	162,658	0.5	19,139	0.0	31,479	0.1	19,641	0.1	
	繰入金	811,884	2.6	1,107,498	3.5	2,086,108	4.8	1,625,776	4.3	1,545,911	4.1	
	繰越金	1,147,621	3.7	851,484	2.7	733,699	1.7	1,236,598	3.2	2,402,358	6.4	
	諸収入	149,174	0.5	127,736	0.4	167,679	0.4	217,863	0.6	196,496	0.5	
	小計	12,354,811	39.8	12,687,681	40.0	13,471,490	30.9	13,315,118	34.9	14,657,577	39.0	
依存財源	地方譲与税	116,726	0.4	119,944	0.4	122,772	0.3	121,686	0.3	126,609	0.3	
	利子割交付金	19,571	0.1	14,676	0.0	13,896	0.0	12,891	0.0	16,899	0.0	
	配当割交付金	65,155	0.2	72,938	0.2	67,138	0.2	92,561	0.2	89,891	0.2	
	株式等譲渡所得割交付金	53,040	0.2	44,955	0.1	78,045	0.2	113,107	0.3	68,966	0.2	
	地方消費税交付金	1,249,223	4.0	1,195,654	3.8	1,520,325	3.5	1,670,144	4.4	1,746,079	4.6	
	ゴルフ場利用税交付金	0	0.0	0	0.0	0	0.0	0	0.0	0	0.0	
	特別地方消費税交付金	0	0.0	0	0.0	0	0.0	0	0.0	0	0.0	
	軽油引取税・自動車取得税交付金	69,576	0.2	35,310	0.1	10	0.0	0	0.0	6	0.0	
	自動車税環境性能割交付金			12,479	0.0	21,577	0.0	26,944	0.1	32,322	0.1	
	法人事業税交付金					18,693	0.0	86,755	0.2	158,636	0.4	
	地方特例交付金等※	70,703	0.2	168,212	0.5	88,779	0.2	115,726	0.3	98,889	0.3	
	地方交付税	普通	3,801,229	12.3	3,928,663	12.4	3,827,734	8.8	4,584,797	12.0	4,613,239	12.3
		特別	148,046	0.4	151,688	0.5	130,732	0.3	137,894	0.4	149,989	0.4
		震災復興特別	0	0.0	0	0.0	0	0.0	0	0.0	0	0.0
小計		3,949,275	12.7	4,080,351	12.9	3,958,466	9.1	4,722,691	12.4	4,763,228	12.7	
交通安全対策特別交付金	6,192	0.0	6,015	0.0	6,600	0.0	6,484	0.0	6,381	0.0		
国有提供施設等所在市町村助成交付金	33,693	0.1	40,477	0.1	40,477	0.1	40,099	0.1	43,027	0.1		
国庫支出金	6,207,016	20.0	6,165,148	19.4	15,247,676	34.9	10,430,545	27.4	8,724,626	23.2		
都支出金	4,606,985	14.9	4,940,731	15.6	5,710,192	13.1	5,359,131	14.1	5,671,507	15.1		
地方債	2,223,000	7.2	2,129,000	6.7	3,275,000	7.5	1,992,000	5.2	1,351,000	3.6		
合計		31,024,966	100.0	31,713,571	100.0	43,641,136	100.0	38,105,882	100.0	37,555,643	100.0	

区 分			平成25年度		平成26年度		平成27年度		平成28年度		平成29年度	
			決算額	構成比	決算額	構成比	決算額	構成比	決算額	構成比	決算額	構成比
自主財源	地方税	市町村個人分	7,269,912	18.9	7,401,754	19.1	7,340,470	18.5	7,427,930	18.6	7,482,050	18.3
		市町村法人分	584,202	1.5	681,655	1.8	675,468	1.7	623,829	1.6	658,620	1.6
		固定資産税	6,226,258	16.1	6,469,977	16.7	6,524,639	16.4	6,622,619	16.6	6,680,531	16.3
		その他の税	2,127,337	5.5	2,144,265	5.5	2,044,018	5.2	2,003,670	5.0	1,971,844	4.8
		小計	16,207,709	42.0	16,697,651	43.1	16,584,595	41.8	16,678,048	41.7	16,793,045	41.1
	分担金及び負担金	247,162	0.6	280,956	0.7	288,722	0.7	315,637	0.8	363,595	0.9	
	使用料	359,828	0.9	364,852	0.9	365,232	0.9	396,362	1.0	397,987	1.0	
	手数料	67,552	0.2	66,079	0.2	65,375	0.2	78,151	0.2	328,611	0.8	
	財産収入	595,909	1.5	150,091	0.4	11,649	0.0	18,607	0.0	158,703	0.4	
	寄附金	21,772	0.1	18,993	0.0	34,681	0.1	42,747	0.1	74,767	0.2	
	繰入金	309,407	0.8	50,488	0.1	64,357	0.2	44,750	0.1	129,098	0.3	
	繰越金	827,362	2.2	1,273,161	3.3	1,167,220	3.0	1,306,659	3.3	784,637	1.9	
	諸収入	350,602	0.9	350,551	0.9	635,148	1.6	355,584	0.9	436,999	1.1	
	小計	18,987,303	49.2	19,252,822	49.7	19,216,979	48.4	19,236,545	48.1	19,467,442	47.6	
依存財源	地方譲与税	184,135	0.5	175,566	0.5	184,509	0.5	183,852	0.5	183,532	0.4	
	利子割交付金	131,087	0.3	130,866	0.3	111,910	0.3	30,559	0.1	32,073	0.1	
	配当割交付金	88,877	0.2	164,685	0.4	134,288	0.3	99,608	0.3	131,892	0.3	
	株式等譲渡所得割交付金	115,515	0.3	138,251	0.4	132,092	0.3	57,691	0.1	131,762	0.3	
	地方消費税交付金	1,057,541	2.7	1,379,929	3.6	2,525,064	6.4	2,252,929	5.6	2,276,131	5.6	
	ゴルフ場利用税交付金	0	0.0	0	0.0	0	0.0	0	0.0	0	0.0	
	特別地方消費税交付金	0	0.0	0	0.0	0	0.0	0	0.0	0	0.0	
	軽油引取税・自動車取得税交付金	113,772	0.3	58,485	0.2	82,855	0.2	83,585	0.2	105,143	0.3	
	自動車税環境性能割交付金											
	法人事業税交付金											
	地方特例交付金等※	96,262	0.3	88,335	0.2	86,023	0.2	91,321	0.2	93,848	0.2	
	地方交付税	普通	3,115,194	8.1	2,889,104	7.5	2,800,428	7.1	2,636,348	6.6	2,670,058	6.5
		特別	181,399	0.5	163,520	0.4	140,101	0.3	140,559	0.4	75,514	0.2
		震災復興特別	325	0.0	2	0.0	1	0.0	0	0.0	0	0.0
		小計	3,296,918	8.6	3,052,626	7.9	2,940,530	7.4	2,776,907	7.0	2,745,572	6.7
交通安全対策特別交付金	15,275	0.0	13,666	0.0	14,518	0.0	14,146	0.0	13,665	0.0		
国有提供施設等所在市町村助成交付金	0	0.0	0	0.0	0	0.0	0	0.0	0	0.0		
国庫支出金	6,275,057	16.3	6,502,073	16.8	6,791,895	17.1	7,382,840	18.5	7,481,800	18.3		
都支出金	5,697,722	14.8	5,431,055	14.0	5,531,820	13.9	5,896,776	14.8	6,106,242	14.9		
地方債	2,503,100	6.5	2,380,600	6.1	1,932,800	4.9	1,844,600	4.6	2,123,600	5.2		
合計	38,562,564	100.0	38,768,959	100.0	39,685,283	100.0	39,951,359	100.0	40,892,702	100.0		

※地方特例交付金等について、令和元年度の決算額は子ども・子育て支援臨時交付金を含んだ額である

東久留米市

(単位:千円、%)

区 分			平成30年度		平成31・令和元年度		令和2年度		令和3年度		令和4年度	
			決算額	構成比	決算額	構成比	決算額	構成比	決算額	構成比	決算額	構成比
自主財源	地方税	市町村個人分	7,693,811	17.9	7,712,075	17.4	7,766,056	13.2	7,611,116	15.1	7,832,124	15.3
		市町村法人分	637,835	1.5	701,670	1.6	540,283	0.9	595,302	1.2	647,453	1.3
		固定資産税	6,741,254	15.7	6,788,448	15.3	6,907,927	11.8	6,828,389	13.5	6,966,961	13.6
		その他の税	1,982,383	4.6	2,011,721	4.5	2,044,394	3.5	2,070,359	4.1	2,139,267	4.2
		小計	17,055,283	39.6	17,213,914	38.8	17,258,660	29.4	17,105,166	33.9	17,585,805	34.4
	分担金及び負担金	391,819	0.9	308,079	0.7	183,066	0.3	181,864	0.4	184,004	0.4	
	使用料	402,530	0.9	372,749	0.8	305,277	0.5	305,078	0.6	318,934	0.6	
	手数料	335,524	0.8	342,960	0.8	339,717	0.6	344,659	0.7	333,120	0.7	
	財産収入	41,877	0.1	80,626	0.2	42,135	0.1	333,746	0.7	68,946	0.1	
	寄附金	73,122	0.2	35,225	0.1	78,458	0.1	82,815	0.2	189,921	0.4	
	繰入金	1,744,238	4.0	1,661,140	3.7	578,139	1.0	325,355	0.6	489,284	1.0	
	繰越金	830,535	1.9	2,007,447	4.5	2,056,452	3.5	1,617,902	3.2	3,599,674	7.0	
	諸収入	329,407	0.8	339,360	0.8	420,740	0.7	345,831	0.7	356,123	0.7	
	小計	21,204,335	49.2	22,361,500	50.4	21,262,644	36.3	20,642,416	40.9	23,125,811	45.3	
依存財源	地方譲与税	185,312	0.4	188,406	0.4	181,697	0.3	184,787	0.4	185,656	0.4	
	利子割交付金	33,594	0.1	25,126	0.1	23,823	0.0	22,053	0.0	28,638	0.1	
	配当割交付金	111,748	0.3	124,886	0.3	115,136	0.2	158,106	0.3	152,065	0.3	
	株式等譲渡所得割交付金	90,766	0.2	76,991	0.2	133,911	0.2	192,957	0.4	116,308	0.2	
	地方消費税交付金	1,941,837	4.5	1,858,571	4.2	2,364,436	4.0	2,580,001	5.1	2,644,530	5.2	
	ゴルフ場利用税交付金	0	0.0	0	0.0	0	0.0	0	0.0	0	0.0	
	特別地方消費税交付金	0	0.0	0	0.0	0	0.0	0	0.0	0	0.0	
	軽油引取税・自動車取得税交付金	110,344	0.2	55,470	0.1	15	0.0	1	0.0	8	0.0	
	自動車税環境性能割交付金			19,600	0.1	31,899	0.1	41,023	0.1	47,419	0.1	
	法人事業税交付金					32,339	0.1	135,404	0.3	244,647	0.5	
	地方特例交付金等※	111,716	0.3	327,039	0.7	150,485	0.3	217,815	0.4	165,959	0.3	
	地方交付税	普通	2,737,982	6.4	2,851,783	6.4	2,855,621	4.9	3,902,970	7.7	4,162,348	8.1
		特別	98,557	0.2	89,615	0.2	70,612	0.1	103,408	0.2	108,176	0.2
		震災復興特別	0	0.0	0	0.0	0	0.0	0	0.0	0	0.0
		小計	2,836,539	6.6	2,941,398	6.6	2,926,233	5.0	4,006,378	7.9	4,270,524	8.4
交通安全対策特別交付金	12,214	0.0	11,639	0.0	13,398	0.0	12,976	0.0	11,392	0.0		
国有提供施設等所在市町村助成交付金	0	0.0	0	0.0	0	0.0	0	0.0	0	0.0		
国庫支出金	7,545,466	17.5	7,767,231	17.5	22,031,224	37.6	13,492,435	26.7	11,567,389	22.6		
都支出金	6,184,287	14.4	6,304,000	14.2	7,175,379	12.2	6,668,266	13.2	7,329,334	14.3		
地方債	2,698,600	6.3	2,323,424	5.2	2,196,115	3.8	2,116,300	4.2	1,191,400	2.3		
合計	43,066,758	100.0	44,385,281	100.0	58,638,734	100.0	50,470,918	100.0	51,081,080	100.0		

区 分			平成25年度		平成26年度		平成27年度		平成28年度		平成29年度	
			決算額	構成比	決算額	構成比	決算額	構成比	決算額	構成比	決算額	構成比
自主財源	地方税	市町村個人分	3,520,975	12.8	3,558,045	12.4	3,593,759	12.8	3,620,455	12.8	3,710,931	12.7
		市町村法人分	505,566	1.8	546,636	1.9	494,529	1.8	525,194	1.8	516,215	1.8
		固定資産税	4,445,547	16.1	4,533,865	15.8	4,450,050	15.8	4,501,589	15.9	4,617,978	15.8
		その他の税	1,461,491	5.3	1,463,954	5.1	1,477,118	5.2	1,478,506	5.2	1,471,729	5.0
		小計	9,933,579	36.0	10,102,500	35.1	10,015,456	35.6	10,125,744	35.7	10,316,853	35.2
	分担金及び負担金	317,676	1.2	317,290	1.1	290,912	1.0	286,491	1.0	294,478	1.0	
	使用料	109,418	0.4	114,534	0.4	117,176	0.4	125,675	0.4	127,389	0.4	
	手数料	137,472	0.5	135,070	0.5	135,675	0.5	135,984	0.5	136,994	0.5	
	財産収入	72,481	0.3	319,524	1.1	10,786	0.0	9,439	0.0	15,426	0.1	
	寄附金	4,218	0.0	3,765	0.0	4,377	0.0	9,638	0.0	7,195	0.0	
	繰入金	881,761	3.2	1,603,705	5.6	961,524	3.4	912,163	3.2	792,789	2.7	
	繰越金	910,950	3.3	838,052	2.9	904,559	3.2	743,956	2.6	640,715	2.2	
	諸収入	331,506	1.2	346,863	1.2	284,459	1.0	274,253	1.0	342,019	1.2	
	小計	12,699,061	46.0	13,781,303	47.9	12,724,924	45.2	12,623,343	44.5	12,673,858	43.2	
依存財源	地方譲与税	126,688	0.5	120,754	0.4	126,201	0.5	124,773	0.4	124,256	0.4	
	利子割交付金	60,999	0.2	61,635	0.2	53,365	0.2	14,713	0.1	15,522	0.1	
	配当割交付金	41,463	0.2	77,902	0.3	64,295	0.2	47,984	0.2	63,870	0.2	
	株式等譲渡所得割交付金	53,990	0.2	65,597	0.2	63,440	0.2	27,832	0.1	63,891	0.2	
	地方消費税交付金	719,620	2.6	914,130	3.2	1,615,284	5.7	1,446,428	5.1	1,473,247	5.0	
	ゴルフ場利用税交付金	0	0.0	0	0.0	0	0.0	0	0.0	0	0.0	
	特別地方消費税交付金	0	0.0	0	0.0	0	0.0	0	0.0	0	0.0	
	軽油引取税・自動車取得税交付金	78,269	0.3	40,222	0.1	56,663	0.2	56,710	0.2	71,163	0.2	
	自動車税環境性能割交付金											
	法人事業税交付金											
	地方特例交付金等※	82,850	0.3	70,575	0.3	66,551	0.2	62,708	0.2	69,110	0.2	
	地方交付税	普通	2,017,935	7.3	1,897,534	6.6	1,796,004	6.4	1,695,962	6.0	1,634,062	5.6
		特別	190,525	0.7	179,139	0.6	180,990	0.6	194,648	0.7	149,692	0.5
		震災復興特別	39	0.0	32	0.0	30	0.0	49	0.0	32	0.0
		小計	2,208,499	8.0	2,076,705	7.2	1,977,024	7.0	1,890,659	6.7	1,783,786	6.1
交通安全対策特別交付金	12,708	0.0	11,087	0.1	11,439	0.1	10,742	0.0	10,493	0.1		
国有提供施設等所在市町村助成交付金	476,189	1.7	469,121	1.6	466,706	1.7	466,709	1.7	464,802	1.6		
国庫支出金	5,116,236	18.5	5,407,338	18.8	5,481,604	19.5	5,996,159	21.1	6,262,431	21.4		
都支出金	4,164,225	15.1	4,204,826	14.6	4,311,491	15.3	4,575,728	16.1	4,788,142	16.3		
地方債	1,743,591	6.3	1,469,163	5.1	1,150,447	4.1	1,047,982	3.7	1,450,633	4.9		
合計	27,584,388	100.0	28,770,358	100.0	28,169,434	100.0	28,392,470	100.0	29,315,204	100.0		

※地方特例交付金等について、令和元年度の決算額は子ども・子育て支援臨時交付金を含んだ額である

武蔵村山市

(単位:千円、%)

区 分			平成30年度		平成31・令和元年度		令和2年度		令和3年度		令和4年度	
			決算額	構成比	決算額	構成比	決算額	構成比	決算額	構成比	決算額	構成比
自主財源	地方税	市町村個人分	3,741,811	13.2	3,830,622	13.2	3,855,966	10.0	3,749,410	11.2	3,854,638	11.9
		市町村法人分	495,259	1.7	528,097	1.8	471,136	1.2	416,605	1.2	459,859	1.4
		固定資産税	4,558,951	16.1	4,581,358	15.8	4,629,317	12.0	4,503,029	13.4	4,615,902	14.3
		その他の税	1,476,720	5.2	1,499,515	5.2	1,536,652	4.0	1,541,660	4.6	1,583,855	4.9
		小計	10,272,741	36.2	10,439,592	36.0	10,493,071	27.3	10,210,704	30.5	10,514,254	32.5
	分担金及び負担金	302,108	1.1	208,802	0.7	102,651	0.3	114,338	0.3	118,425	0.4	
	使用料	133,258	0.5	126,839	0.4	110,734	0.3	115,776	0.3	115,687	0.4	
	手数料	135,171	0.5	146,177	0.5	138,758	0.4	156,507	0.5	311,559	1.0	
	財産収入	28,050	0.1	26,622	0.1	42,340	0.1	30,857	0.1	30,706	0.1	
	寄附金	10,247	0.0	15,309	0.1	18,784	0.0	20,903	0.1	9,672	0.0	
	繰入金	367,715	1.3	895,327	3.1	442,945	1.2	341,878	1.0	554,001	1.7	
	繰越金	724,512	2.6	827,590	2.9	838,182	2.2	1,080,630	3.2	1,316,376	4.1	
	諸収入	269,445	1.0	261,800	0.9	186,428	0.5	227,445	0.7	206,930	0.6	
	小計	12,243,247	43.2	12,948,058	44.6	12,373,893	32.2	12,299,038	36.7	13,177,610	40.8	
依存財源	地方譲与税	125,320	0.4	127,690	0.4	129,171	0.3	131,313	0.4	131,229	0.4	
	利子割交付金	16,391	0.1	12,316	0.1	11,702	0.0	10,851	0.0	14,173	0.0	
	配当割交付金	54,589	0.2	61,223	0.2	56,590	0.1	77,811	0.2	75,377	0.2	
	株式等譲渡所得割交付金	44,484	0.2	37,747	0.1	65,886	0.2	94,971	0.3	57,801	0.2	
	地方消費税交付金	1,256,861	4.4	1,202,965	4.2	1,510,958	3.9	1,647,878	4.9	1,698,173	5.3	
	ゴルフ場利用税交付金	0	0.0	0	0.0	0	0.0	0	0.0	0	0.0	
	特別地方消費税交付金	0	0.0	0	0.0	0	0.0	0	0.0	0	0.0	
	軽油引取税・自動車取得税交付金	74,602	0.3	37,671	0.1	11	0.0	0	0.0	6	0.0	
	自動車税環境性能割交付金			13,311	0.1	22,825	0.1	29,338	0.1	33,775	0.1	
	法人事業税交付金					26,402	0.1	116,572	0.4	215,339	0.7	
	地方特例交付金等※	86,308	0.3	183,292	0.6	104,846	0.3	174,773	0.5	100,856	0.3	
	地方交付税	普通	1,875,848	6.6	1,929,854	6.7	1,921,902	5.0	2,518,884	7.5	2,657,561	8.2
		特別	170,707	0.6	163,061	0.6	161,175	0.4	184,059	0.5	198,445	0.6
		震災復興特別	31	0.0	44	0.0	0	0.0	68	0.0	33	0.0
小計		2,046,586	7.2	2,092,959	7.2	2,083,077	5.4	2,703,011	8.1	2,856,039	8.8	
交通安全対策特別交付金	9,899	0.0	10,092	0.0	11,256	0.0	11,685	0.0	11,715	0.0		
国有提供施設等所在市町村助成交付金	459,194	1.6	462,319	1.6	462,980	1.2	461,240	1.4	472,292	1.5		
国庫支出金	5,898,744	20.8	6,081,328	21.0	15,066,022	39.2	9,736,745	29.0	8,223,963	25.4		
都支出金	4,660,589	16.4	4,649,954	16.0	5,291,131	13.7	4,870,685	14.5	4,836,958	15.0		
地方債	1,370,900	4.8	1,082,900	3.7	1,264,612	3.3	1,155,900	3.5	429,184	1.3		
合計		28,347,714	100.0	29,003,825	100.0	38,481,362	100.0	33,521,811	100.0	32,334,490	100.0	

区 分			平成25年度		平成26年度		平成27年度		平成28年度		平成29年度	
			決算額	構成比	決算額	構成比	決算額	構成比	決算額	構成比	決算額	構成比
自主財源	地方税	市町村個人分	10,158,497	19.5	10,465,203	20.1	10,644,679	19.0	10,463,702	19.1	10,540,760	18.5
		市町村法人分	2,245,199	4.3	2,416,323	4.6	2,033,260	3.6	1,701,875	3.1	1,616,466	2.8
		固定資産税	12,747,040	24.4	13,154,517	25.3	13,336,526	23.8	13,479,842	24.6	13,837,898	24.4
		その他の税	2,641,660	5.1	2,680,514	5.2	2,668,891	4.8	2,671,785	4.9	2,634,719	4.6
		小計	27,792,396	53.3	28,716,557	55.2	28,683,356	51.1	28,317,204	51.7	28,629,843	50.4
	分担金及び負担金	475,501	0.9	502,838	1.0	566,658	1.0	573,992	1.0	606,049	1.1	
	使用料	368,228	0.7	402,884	0.8	333,485	0.6	333,481	0.6	343,935	0.6	
	手数料	629,789	1.2	611,209	1.2	612,548	1.1	641,500	1.2	662,080	1.2	
	財産収入	48,725	0.1	46,885	0.1	59,561	0.1	62,358	0.1	1,490,206	2.6	
	寄附金	1,100	0.0	2,448	0.0	10,610	0.0	12,550	0.0	12,295	0.0	
	繰入金	2,311,817	4.4	1,372,204	2.6	2,220,138	4.0	1,998,001	3.6	1,457,253	2.6	
	繰越金	1,576,604	3.0	1,844,982	3.5	1,072,151	1.9	1,582,588	2.9	2,088,967	3.7	
	諸収入	412,507	0.8	686,255	1.3	1,034,656	1.8	482,174	0.9	435,352	0.8	
	小計	33,616,667	64.4	34,186,262	65.7	34,593,163	61.7	34,003,848	62.1	35,725,980	62.9	
	依存財源	地方譲与税	254,935	0.5	242,414	0.5	253,436	0.5	250,516	0.5	249,284	0.4
利子割交付金		188,788	0.4	187,411	0.4	158,830	0.3	43,303	0.1	45,666	0.1	
配当割交付金		127,960	0.2	235,155	0.5	189,966	0.3	141,266	0.3	187,847	0.3	
株式等譲渡所得割交付金		166,272	0.3	197,008	0.4	186,392	0.3	82,012	0.1	187,782	0.3	
地方消費税交付金		1,591,992	3.0	2,002,615	3.8	3,492,868	6.2	3,102,406	5.7	3,126,755	5.5	
ゴルフ場利用税交付金		34,273	0.1	26,557	0.1	33,596	0.1	34,036	0.1	32,285	0.1	
特別地方消費税交付金		0	0.0	0	0.0	0	0.0	0	0.0	0	0.0	
軽油引取税・自動車取得税交付金		158,444	0.3	81,225	0.2	114,460	0.2	114,568	0.2	143,717	0.2	
自動車税環境性能割交付金												
法人事業税交付金												
地方特例交付金等※		89,260	0.2	90,035	0.2	83,679	0.2	94,323	0.2	96,504	0.2	
地方交付税		普通	0	0.0	0	0.0	0	0.0	0	0.0	0	0.0
		特別	92,030	0.2	72,750	0.1	72,013	0.1	66,020	0.1	65,736	0.1
		震災復興特別	48	0.0	31	0.0	115	0.0	51	0.0	107	0.0
		小計	92,078	0.2	72,781	0.1	72,128	0.1	66,071	0.1	65,843	0.1
交通安全対策特別交付金	18,515	0.0	15,316	0.0	15,635	0.0	15,075	0.0	14,440	0.0		
国有提供施設等所在市町村助成交付金	25,520	0.0	25,550	0.0	25,622	0.1	26,369	0.0	25,999	0.0		
国庫支出金	7,909,804	15.2	7,750,384	14.9	8,466,687	15.1	8,281,926	15.1	8,434,768	14.8		
都支出金	6,767,104	13.0	6,465,401	12.4	6,630,000	11.8	6,836,744	12.5	7,034,915	12.4		
地方債	1,136,600	2.2	427,200	0.8	1,795,600	3.2	1,707,800	3.1	1,452,300	2.6		
合計	52,178,212	100.0	52,005,314	100.0	56,112,062	100.0	54,800,263	100.0	56,824,085	100.0		

※地方特例交付金等について、令和元年度の決算額は子ども・子育て支援臨時交付金を含んだ額である

多摩市

(単位:千円、%)

区 分			平成30年度		平成31・令和元年度		令和2年度		令和3年度		令和4年度	
			決算額	構成比	決算額	構成比	決算額	構成比	決算額	構成比	決算額	構成比
自主財源	地方税	市町村個人分	10,624,891	19.3	10,720,236	18.6	10,790,163	14.4	10,601,037	14.8	10,701,961	15.2
		市町村法人分	2,181,601	4.0	1,701,544	3.0	1,820,656	2.4	1,438,929	2.0	2,008,096	2.8
		固定資産税	13,823,059	25.2	14,094,808	24.5	14,194,671	18.9	14,529,376	20.3	14,395,577	20.4
		その他の税	2,607,978	4.7	2,632,285	4.6	2,641,119	3.5	2,721,702	3.8	2,760,858	3.9
		小計	29,237,529	53.2	29,148,873	50.6	29,446,609	39.3	29,291,044	40.9	29,866,492	42.4
	分担金及び負担金	638,131	1.2	447,955	0.8	213,986	0.3	263,045	0.4	272,387	0.4	
	使用料	341,795	0.6	310,153	0.5	291,470	0.4	306,917	0.4	305,605	0.4	
	手数料	662,873	1.2	666,625	1.2	626,295	0.8	633,376	0.9	628,570	0.9	
	財産収入	1,176,809	2.1	64,342	0.1	69,103	0.1	91,666	0.1	90,165	0.1	
	寄附金	64,693	0.1	15,317	0.0	17,530	0.0	12,957	0.0	10,436	0.0	
	繰入金	1,169,537	2.1	2,302,706	4.0	634,178	0.8	4,460,042	6.2	3,142,786	4.5	
	繰越金	1,567,927	2.9	1,345,185	2.3	1,589,244	2.1	2,948,302	4.1	3,113,417	4.4	
	諸収入	441,740	0.8	532,052	0.9	413,446	0.6	460,906	0.6	696,218	1.0	
	小計	35,301,034	64.3	34,833,208	60.5	33,301,861	44.4	38,468,255	53.7	38,126,076	54.1	
依存財源	地方譲与税	251,237	0.5	254,287	0.4	257,090	0.3	267,707	0.4	268,046	0.4	
	利子割交付金	47,849	0.1	35,450	0.1	33,275	0.0	30,666	0.0	39,804	0.1	
	配当割交付金	159,145	0.3	175,699	0.3	160,700	0.2	219,606	0.3	211,452	0.3	
	株式等譲渡所得割交付金	129,223	0.2	107,788	0.2	186,667	0.2	267,737	0.4	161,856	0.2	
	地方消費税交付金	2,667,494	4.9	2,553,107	4.4	3,186,069	4.2	3,477,234	4.9	3,603,234	5.1	
	ゴルフ場利用税交付金	33,234	0.1	33,811	0.1	25,800	0.0	32,830	0.0	35,306	0.1	
	特別地方消費税交付金	0	0.0	0	0.0	0	0.0	0	0.0	0	0.0	
	軽油引取税・自動車取得税交付金	150,536	0.3	75,469	0.1	22	0.0	1	0.0	12	0.0	
	自動車税環境性能割交付金			26,668	0.1	45,652	0.1	60,164	0.1	69,368	0.1	
	法人事業税交付金					110,812	0.1	345,003	0.5	556,240	0.8	
	地方特例交付金等※	120,469	0.2	298,986	0.5	150,822	0.2	287,327	0.4	135,338	0.2	
	地方交付税	普通	0	0.0	0	0.0	0	0.0	0	0.0	0	0.0
		特別	61,113	0.1	73,763	0.1	54,577	0.1	55,889	0.1	56,909	0.1
		震災復興特別	88	0.0	68	0.0	82	0.0	24	0.0	24	0.0
		小計	61,201	0.1	73,831	0.1	54,659	0.1	55,913	0.1	56,933	0.1
交通安全対策特別交付金	13,645	0.0	13,796	0.0	15,242	0.0	16,129	0.0	15,671	0.0		
国有提供施設等所在市町村助成交付金	24,324	0.1	25,535	0.0	25,714	0.0	25,654	0.0	27,115	0.0		
国庫支出金	8,347,793	15.2	9,238,319	16.1	27,039,848	36.1	15,794,393	22.0	15,342,971	21.8		
都支出金	7,051,530	12.8	7,800,381	13.6	8,501,401	11.3	8,914,377	12.4	8,932,451	12.7		
地方債	571,100	1.0	2,004,600	3.5	1,882,100	2.5	3,379,400	4.7	2,879,800	4.1		
合計		54,929,814	100.0	57,550,935	100.0	74,977,734	100.0	71,642,396	100.0	70,461,673	100.0	

区 分			平成25年度		平成26年度		平成27年度		平成28年度		平成29年度	
			決算額	構成比	決算額	構成比	決算額	構成比	決算額	構成比	決算額	構成比
自主財源	地方税	市町村個人分	6,481,457	20.6	6,557,245	17.7	6,697,396	19.4	6,839,666	19.8	6,869,611	21.4
		市町村法人分	527,959	1.7	540,633	1.5	581,221	1.7	573,892	1.7	556,922	1.7
		固定資産税	5,537,940	17.6	5,691,218	15.3	5,789,093	16.8	5,896,438	17.1	6,010,859	18.7
		その他の税	1,658,729	5.3	1,671,999	4.5	1,684,334	4.9	1,695,634	4.9	1,694,022	5.3
		小計	14,206,085	45.2	14,461,095	39.0	14,752,044	42.8	15,005,630	43.4	15,131,414	47.1
	分担金及び負担金	276,004	0.9	293,655	0.8	351,717	1.0	374,256	1.1	382,460	1.2	
	使用料	340,847	1.1	349,703	0.9	329,902	1.0	357,100	1.0	356,304	1.1	
	手数料	308,391	1.0	304,069	0.8	318,475	0.9	325,612	0.9	329,595	1.0	
	財産収入	73,691	0.2	102,514	0.3	57,364	0.2	40,850	0.1	31,872	0.1	
	寄附金	13,130	0.0	85,211	0.2	4,912	0.0	3,760	0.0	10,985	0.0	
	繰入金	26,362	0.1	1,373,491	3.7	1,450,606	4.2	1,415,113	4.1	277,157	0.9	
	繰越金	993,697	3.2	951,015	2.6	804,378	2.3	733,060	2.1	651,251	2.0	
	諸収入	662,708	2.1	549,189	1.5	356,902	1.0	335,629	1.0	277,684	0.9	
	小計	16,900,915	53.7	18,469,942	49.8	18,426,300	53.4	18,591,010	53.8	17,448,722	54.3	
依存財源	地方譲与税	145,154	0.5	138,344	0.4	144,303	0.4	148,906	0.4	148,204	0.5	
	利子割交付金	109,369	0.4	112,519	0.3	98,153	0.3	27,268	0.1	28,990	0.1	
	配当割交付金	74,844	0.2	142,738	0.4	118,372	0.4	89,029	0.3	119,370	0.4	
	株式等譲渡所得割交付金	97,914	0.3	120,498	0.3	116,883	0.3	51,807	0.2	119,572	0.4	
	地方消費税交付金	787,905	2.5	1,022,730	2.7	1,859,112	5.4	1,677,992	4.9	1,721,941	5.3	
	ゴルフ場利用税交付金	79,728	0.3	75,252	0.2	78,122	0.2	80,134	0.2	78,421	0.2	
	特別地方消費税交付金	0	0.0	0	0.0	0	0.0	0	0.0	0	0.0	
	軽油引取税・自動車取得税交付金	90,190	0.3	46,340	0.1	65,151	0.2	67,960	0.2	85,258	0.3	
	自動車税環境性能割交付金											
	法人事業税交付金											
	地方特例交付金等※	76,294	0.2	62,692	0.2	59,829	0.2	62,393	0.2	74,212	0.2	
	地方交付税	普通	1,139,419	3.6	908,147	2.5	732,111	2.1	549,284	1.6	521,447	1.6
		特別	259,050	0.8	269,241	0.7	265,747	0.8	255,513	0.7	205,750	0.7
		震災復興特別	12	0.0	21	0.0	63	0.0	62	0.0	62	0.0
		小計	1,398,481	4.4	1,177,409	3.2	997,921	2.9	804,859	2.3	727,259	2.3
交通安全対策特別交付金	10,864	0.0	9,577	0.0	9,699	0.0	8,917	0.0	8,885	0.0		
国有提供施設等所在市町村助成交付金	235,159	0.7	236,064	0.6	236,907	0.7	244,007	0.7	244,161	0.7		
国庫支出金	4,194,141	13.3	5,747,560	15.5	4,812,188	14.0	4,900,905	14.2	4,587,606	14.3		
都支出金	5,025,840	16.0	5,476,214	14.8	5,113,315	14.8	5,308,231	15.4	5,376,799	16.7		
地方債	2,230,328	7.1	4,254,490	11.5	2,354,431	6.8	2,473,970	7.2	1,380,598	4.3		
合計		31,457,126	100.0	37,092,369	100.0	34,490,686	100.0	34,537,388	100.0	32,149,998	100.0	

※地方特例交付金等について、令和元年度の決算額は子ども・子育て支援臨時交付金を含んだ額である

稲城市

(単位:千円、%)

区 分			平成30年度		平成31・令和元年度		令和2年度		令和3年度		令和4年度	
			決算額	構成比	決算額	構成比	決算額	構成比	決算額	構成比	決算額	構成比
自主財源	地方税	市町村個人分	7,024,068	20.3	7,117,380	20.9	7,262,254	15.4	7,279,484	18.4	7,533,925	18.8
		法人分	571,678	1.7	603,971	1.8	446,908	0.9	548,705	1.4	484,644	1.2
		固定資産税	6,163,639	17.8	6,211,481	18.3	6,302,611	13.4	6,293,923	15.9	6,515,680	16.3
		その他の税	1,719,834	5.0	1,758,859	5.2	1,798,102	3.8	1,840,545	4.6	1,905,900	4.8
		小計	15,479,219	44.7	15,691,691	46.1	15,809,875	33.6	15,962,657	40.3	16,440,149	41.0
	分担金及び負担金	410,191	1.2	310,068	0.9	187,343	0.4	229,889	0.6	222,636	0.6	
	使用料	362,107	1.1	337,814	1.0	258,828	0.5	280,186	0.7	314,305	0.8	
	手数料	341,253	1.0	407,778	1.2	378,141	0.8	405,256	1.0	414,107	1.0	
	財産収入	66,704	0.2	130,583	0.4	53,953	0.1	112,441	0.3	200,993	0.5	
	寄附金	8,012	0.0	7,002	0.0	14,675	0.0	10,135	0.0	45,543	0.1	
	繰入金	20,479	0.1	25,844	0.1	78,963	0.2	137,466	0.3	11,260	0.0	
	繰越金	767,287	2.2	946,067	2.8	1,028,854	2.2	1,495,092	3.8	2,368,806	5.9	
	諸収入	287,438	0.8	229,920	0.7	743,095	1.6	628,208	1.6	634,903	1.6	
	小計	17,742,690	51.2	18,086,767	53.1	18,553,727	39.4	19,261,330	48.6	20,652,702	51.5	
依存財源	地方譲与税	151,423	0.4	143,920	0.4	148,829	0.3	151,279	0.4	166,438	0.4	
	利子割交付金	30,718	0.1	23,089	0.1	21,895	0.0	20,337	0.1	26,727	0.1	
	配当割交付金	102,326	0.3	114,749	0.3	105,829	0.2	146,014	0.4	142,263	0.4	
	株式等譲渡所得割交付金	83,439	0.2	70,726	0.2	123,117	0.3	178,424	0.4	109,272	0.3	
	地方消費税交付金	1,469,038	4.2	1,406,044	4.1	1,786,014	3.8	1,981,827	5.0	2,132,168	5.3	
	ゴルフ場利用税交付金	78,212	0.2	76,603	0.2	63,659	0.1	76,057	0.2	78,574	0.2	
	特別地方消費税交付金	0	0.0	0	0.0	0	0.0	0	0.0	0	0.0	
	軽油引取税・自動車取得税交付金	90,531	0.3	42,562	0.1	13	0.0	0	0.0	8	0.0	
	自動車税環境性能割交付金			14,908	0.1	26,328	0.1	33,778	0.1	42,944	0.1	
	法人事業税交付金					31,025	0.1	113,108	0.3	197,169	0.5	
	地方特例交付金等※	86,626	0.3	247,907	0.7	111,590	0.2	156,535	0.4	124,852	0.3	
	地方交付税	普通	602,968	1.7	561,653	1.7	629,522	1.3	1,266,190	3.2	891,449	2.2
		特別	221,486	0.7	239,672	0.7	189,558	0.4	219,317	0.5	192,775	0.5
		震災復興特別	79	0.0	56	0.0	44	0.0	0	0.0	0	0.0
		小計	824,533	2.4	801,381	2.4	819,124	1.7	1,485,507	3.7	1,084,224	2.7
	交通安全対策特別交付金	8,492	0.0	8,592	0.0	9,680	0.0	10,025	0.0	10,125	0.0	
国有提供施設等所在市町村助成交付金	229,444	0.7	231,409	0.7	233,460	0.5	233,726	0.6	247,976	0.6		
国庫支出金	4,747,796	13.7	5,216,534	15.3	16,165,038	34.3	9,302,426	23.5	8,379,811	20.9		
都支出金	6,093,983	17.6	5,837,080	17.2	6,555,868	13.9	6,419,198	16.2	6,596,283	16.5		
地方債	2,887,706	8.3	1,712,690	5.0	2,361,652	5.0	37,600	0.1	72,600	0.2		
合計	34,626,957	100.0	34,034,961	100.0	47,116,848	100.0	39,607,171	100.0	40,064,136	100.0		

区 分			平成25年度		平成26年度		平成27年度		平成28年度		平成29年度	
			決算額	構成比	決算額	構成比	決算額	構成比	決算額	構成比	決算額	構成比
自主財源	地方税	市町村個人分	3,470,904	16.2	3,460,867	15.8	3,521,706	15.4	3,559,654	14.9	3,527,587	15.0
		法人分	552,892	2.6	1,465,724	6.7	1,195,861	5.2	762,400	3.2	659,295	2.8
		固定資産税	4,747,602	22.1	4,751,226	21.7	4,708,686	20.6	4,720,464	19.8	4,736,021	20.2
		その他の税	1,395,481	6.5	1,385,341	6.3	1,369,808	6.0	1,360,623	5.7	1,329,531	5.7
		小計	10,166,879	47.3	11,063,158	50.5	10,796,061	47.3	10,403,141	43.6	10,252,434	43.7
	分担金及び負担金	205,015	1.0	224,414	0.0	223,273	1.0	238,976	1.0	249,773	1.1	
	使用料	232,821	1.1	225,949	0.0	214,274	0.9	210,929	0.9	203,303	0.9	
	手数料	202,295	0.9	200,758	0.0	205,579	0.9	202,612	0.8	197,144	0.8	
	財産収入	19,363	0.1	24,825	0.0	30,834	0.1	58,744	0.2	21,731	0.1	
	寄附金	1,554	0.0	1,269	0.0	4,639	0.0	2,021	0.0	941	0.0	
	繰入金	1,270,420	5.9	599,814	0.0	1,348,713	5.9	2,303,634	9.6	2,286,613	9.7	
	繰越金	541,364	2.5	626,144	0.0	615,365	2.7	765,640	3.2	604,742	2.6	
	諸収入	309,813	1.4	387,234	0.0	296,816	1.3	207,103	0.9	308,481	1.3	
	小計	12,949,524	60.3	13,353,565	60.9	13,735,554	60.2	14,392,800	60.3	14,125,162	60.2	
依存財源	地方譲与税	103,415	0.5	98,408	0.0	102,800	0.5	101,578	0.4	101,148	0.4	
	利子割交付金	60,823	0.3	61,763	0.0	53,268	0.2	14,559	0.1	15,269	0.1	
	配当割交付金	41,445	0.2	78,098	0.0	63,940	0.3	47,463	0.2	62,781	0.3	
	株式等譲渡所得割交付金	54,059	0.3	65,782	0.0	62,909	0.3	27,496	0.1	62,692	0.3	
	地方消費税交付金	631,682	2.9	790,439	0.0	1,368,433	6.0	1,208,582	5.1	1,210,516	5.1	
	ゴルフ場利用税交付金	0	0.0	0	0.0	0	0.0	0	0.0	0	0.0	
	特別地方消費税交付金	0	0.0	0	0.0	0	0.0	0	0.0	0	0.0	
	軽油引取税・自動車取得税交付金	64,128	0.3	32,898	0.0	46,323	0.2	46,344	0.2	58,167	0.2	
	自動車税環境性能割交付金											
	法人事業税交付金											
	地方特例交付金等※	52,112	0.2	43,241	0.0	39,855	0.2	39,750	0.2	41,796	0.2	
	地方交付税	普通	379,141	1.8	240,094	0.0	0	0.0	0	0.0	30,666	0.1
		特別	120,262	0.5	97,813	0.0	65,253	0.3	51,524	0.2	83,178	0.4
		震災復興特別	7	0.0	2	0.0	1	0.0	0	0.0	35	0.0
		小計	499,410	2.3	337,909	0.0	65,254	0.3	51,524	0.2	113,879	0.5
交通安全対策特別交付金	9,575	0.1	8,213	0.0	8,255	0.0	7,426	0.0	7,373	0.0		
国有提供施設等所在市町村助成交付金	241,813	1.1	247,899	0.0	244,966	1.1	256,832	1.1	255,483	1.1		
国庫支出金	2,794,413	13.0	2,995,415	0.0	3,473,705	15.2	3,526,666	14.8	3,544,538	15.1		
都支出金	3,042,679	14.2	3,159,644	0.0	3,373,234	14.8	3,063,092	12.8	3,300,857	14.0		
地方債	928,000	4.3	655,000	0.0	178,000	0.8	1,093,000	4.6	581,800	2.5		
合計		21,473,078	100.0	21,928,274	100.0	22,816,496	100.0	23,877,112	100.0	23,481,461	100.0	

※地方特例交付金等について、令和元年度の決算額は子ども・子育て支援臨時交付金を含んだ額である

羽村市

(単位:千円、%)

区 分			平成30年度		平成31・令和元年度		令和2年度		令和3年度		令和4年度	
			決算額	構成比	決算額	構成比	決算額	構成比	決算額	構成比	決算額	構成比
自主財源	地方税	市町村個人分	3,543,985	15.1	3,623,355	15.6	3,578,219	11.8	3,476,823	13.0	3,573,751	13.2
		法人分	956,827	4.1	714,046	3.1	391,017	1.3	371,076	1.4	456,255	1.7
		固定資産税	4,713,594	20.1	4,781,546	20.6	4,822,360	15.9	4,823,315	18.0	4,903,625	18.0
		その他の税	1,309,443	5.6	1,333,288	5.7	1,331,388	4.4	1,352,346	5.0	1,400,668	5.2
		小計	10,523,849	44.8	10,452,235	45.1	10,122,984	33.3	10,023,560	37.4	10,334,299	38.0
	分担金及び負担金	233,714	1.0	174,752	0.8	92,017	0.3	97,713	0.4	99,190	0.4	
	使用料	204,762	0.9	191,236	0.8	159,548	0.5	166,387	0.6	173,581	0.6	
	手数料	203,844	0.9	210,019	0.9	201,422	0.7	200,991	0.8	203,264	0.8	
	財産収入	18,599	0.1	40,918	0.2	561,494	1.9	35,344	0.1	455,776	1.7	
	寄附金	5,169	0.0	5,507	0.0	5,961	0.0	7,112	0.0	5,822	0.0	
	繰入金	1,306,769	5.6	1,670,744	7.2	560,424	1.8	586,067	2.2	364,533	1.3	
	繰越金	608,357	2.6	570,637	2.5	713,883	2.4	1,076,389	4.0	1,514,742	5.6	
	諸収入	205,033	0.9	188,716	0.8	149,877	0.5	206,455	0.8	268,634	1.0	
	小計	13,310,096	56.7	13,504,764	58.2	12,567,610	41.3	12,400,018	46.3	13,419,841	49.4	
依存財源	地方譲与税	102,080	0.4	103,216	0.4	104,265	0.3	105,768	0.4	105,789	0.4	
	利子割交付金	15,995	0.1	11,883	0.1	11,153	0.0	10,250	0.0	13,249	0.1	
	配当割交付金	53,214	0.2	58,930	0.3	53,842	0.2	73,355	0.3	70,332	0.3	
	株式等譲渡所得割交付金	43,239	0.2	36,188	0.2	62,491	0.2	89,379	0.3	53,766	0.2	
	地方消費税交付金	1,032,712	4.4	988,427	4.3	1,229,213	4.0	1,332,493	5.0	1,356,247	5.0	
	ゴルフ場利用税交付金	0	0.0	0	0.0	0	0.0	0	0.0	0	0.0	
	特別地方消費税交付金	0	0.0	0	0.0	0	0.0	0	0.0	0	0.0	
	軽油引取税・自動車取得税交付金	61,058	0.2	30,595	0.1	9	0.0	0	0.0	5	0.0	
	自動車税環境性能割交付金			10,811	0.0	18,521	0.1	23,761	0.1	27,410	0.1	
	法人事業税交付金					49,964	0.2	140,895	0.5	222,017	0.8	
	地方特例交付金等※	44,051	0.2	109,474	0.5	64,148	0.2	124,071	0.5	62,077	0.2	
	地方交付税	普通	187,205	0.8	133,379	0.6	176,093	0.6	661,266	2.5	688,200	2.5
		特別	81,973	0.3	117,522	0.5	71,519	0.2	71,858	0.2	76,361	0.3
		震災復興特別	57	0.0	34	0.0	102	0.0	75	0.0	62	0.0
小計		269,235	1.1	250,935	1.1	247,714	0.8	733,199	2.7	764,623	2.8	
交通安全対策特別交付金	6,896	0.0	6,538	0.0	7,268	0.0	6,787	0.0	6,052	0.0		
国有提供施設等所在市町村助成交付金	251,153	1.1	265,453	1.1	266,091	0.9	263,928	1.0	274,691	1.0		
国庫支出金	3,656,172	15.6	3,693,231	15.9	10,769,687	35.4	6,606,485	24.7	6,094,197	22.4		
都支出金	3,465,137	14.8	3,399,427	14.7	4,002,078	13.2	3,591,486	13.4	3,767,474	13.9		
地方債	1,157,500	4.9	730,400	3.1	954,600	3.1	1,292,500	4.8	934,000	3.4		
合計		23,468,538	100.0	23,200,272	100.0	30,408,654	100.0	26,794,375	100.0	27,171,770	100.0	

区 分			平成25年度		平成26年度		平成27年度		平成28年度		平成29年度	
			決算額	構成比	決算額	構成比	決算額	構成比	決算額	構成比	決算額	構成比
自主財源	地方税	市町村個人分	4,433,478	14.3	4,407,861	14.4	4,411,470	13.5	4,414,671	14.9	4,477,377	14.6
		法人分	378,883	1.2	394,005	1.3	396,944	1.2	373,117	1.3	378,360	1.2
		固定資産税	4,356,261	14.1	4,415,884	14.4	4,365,002	13.3	4,424,027	14.9	4,460,882	14.6
		その他の税	1,419,932	4.6	1,427,172	4.7	1,419,511	4.3	1,459,947	4.9	1,448,411	4.7
		小計	10,588,554	34.2	10,644,922	34.8	10,592,927	32.4	10,671,762	36.0	10,765,030	35.2
	分担金及び負担金	350,955	1.1	359,220	1.2	394,444	1.2	391,579	1.3	403,763	1.3	
	使用料	142,519	0.5	140,359	0.5	164,124	0.5	166,276	0.6	166,958	0.5	
	手数料	287,923	0.9	269,587	0.9	279,496	0.9	278,022	0.9	271,240	0.9	
	財産収入	176,588	0.6	112,142	0.4	143,297	0.4	341,764	1.2	748,245	2.4	
	寄附金	12,809	0.0	7,565	0.0	12,760	0.0	17,530	0.1	17,643	0.1	
	繰入金	79,167	0.3	720,685	2.4	100,344	0.3	577,929	1.9	114,962	0.4	
	繰越金	589,622	1.9	685,521	2.3	758,072	2.3	868,843	2.9	405,554	1.3	
	諸収入	238,515	0.8	276,704	0.9	248,299	0.8	191,127	0.6	193,971	0.6	
	小計	12,466,652	40.3	13,216,705	43.2	12,693,763	38.8	13,504,832	45.5	13,087,366	42.7	
	依存財源	地方譲与税	170,349	0.6	162,005	0.5	169,132	0.5	171,109	0.6	172,057	0.6
利子割交付金		78,166	0.3	78,571	0.3	67,589	0.2	18,429	0.1	19,189	0.1	
配当割交付金		53,044	0.2	99,177	0.3	81,152	0.3	60,042	0.2	78,811	0.3	
株式等譲渡所得割交付金		68,985	0.2	83,436	0.3	79,861	0.2	34,727	0.1	78,534	0.2	
地方消費税交付金		759,281	2.5	983,198	3.2	1,784,013	5.5	1,597,702	5.4	1,614,848	5.3	
ゴルフ場利用税交付金		54,863	0.2	52,971	0.2	54,323	0.2	54,472	0.2	54,323	0.2	
特別地方消費税交付金		0	0.0	0	0.0	0	0.0	0	0.0	0	0.0	
軽油引取税・自動車取得税交付金		105,362	0.3	54,019	0.2	76,019	0.2	77,664	0.3	98,442	0.3	
自動車税環境性能割交付金												
法人事業税交付金												
地方特例交付金等※		68,472	0.2	60,903	0.2	59,092	0.2	60,770	0.2	66,119	0.2	
地方交付税		普通	3,514,865	11.4	3,504,939	11.4	3,456,888	10.6	3,150,001	10.6	3,236,660	10.5
		特別	606,473	1.9	571,027	1.9	566,576	1.7	533,478	1.8	542,747	1.8
		震災復興特別	12	0.0	2	0.0	0	0.0	0	0.0	0	0.0
		小計	4,121,350	13.3	4,075,968	13.3	4,023,464	12.3	3,683,479	12.4	3,779,407	12.3
交通安全対策特別交付金	13,943	0.0	12,380	0.0	12,705	0.0	12,538	0.0	12,140	0.0		
国有提供施設等所在市町村助成交付金	0	0.0	0	0.0	0	0.0	0	0.0	0	0.0		
国庫支出金	5,049,329	16.3	4,364,748	14.3	4,067,123	12.4	4,066,506	13.7	4,489,416	14.7		
都支出金	5,369,223	17.4	5,337,667	17.4	5,120,722	15.7	5,049,144	17.0	5,644,426	18.4		
地方債	2,548,997	8.2	2,036,907	6.6	4,422,981	13.5	1,289,991	4.3	1,422,708	4.7		
合計	30,928,016	100.0	30,618,655	100.0	32,711,939	100.0	29,681,405	100.0	30,617,786	100.0		

※地方特例交付金等について、令和元年度の決算額は子ども・子育て支援臨時交付金を含んだ額である

あきる野市

(単位:千円、%)

区 分			平成30年度		平成31・令和元年度		令和2年度		令和3年度		令和4年度	
			決算額	構成比	決算額	構成比	決算額	構成比	決算額	構成比	決算額	構成比
自主財源	地方税	市町村個人分	4,495,856	15.2	4,514,043	14.3	4,569,504	10.8	4,491,521	11.9	4,682,034	12.7
		法人分	386,355	1.3	412,959	1.3	347,965	0.8	363,326	1.0	380,922	1.0
		固定資産税	4,402,880	14.9	4,422,404	14.0	4,460,688	10.5	4,284,612	11.3	4,499,742	12.3
		その他の税	1,450,159	4.9	1,475,601	4.7	1,506,073	3.6	1,512,420	4.0	1,566,526	4.3
		小計	10,735,250	36.4	10,825,007	34.4	10,884,230	25.7	10,651,879	28.2	11,129,224	30.3
	分担金及び負担金	401,292	1.4	301,440	1.0	167,412	0.4	152,776	0.4	149,523	0.4	
	使用料	171,280	0.6	161,250	0.5	156,891	0.4	159,414	0.4	166,241	0.5	
	手数料	271,451	0.9	275,188	0.9	283,015	0.7	285,363	0.8	287,071	0.8	
	財産収入	99,052	0.3	215,427	0.7	123,039	0.3	169,353	0.4	192,270	0.5	
	寄附金	20,578	0.1	41,767	0.1	13,347	0.0	19,221	0.1	18,509	0.1	
	繰入金	131,228	0.4	628,038	2.0	176,881	0.4	380,058	1.0	119,255	0.3	
	繰越金	655,811	2.2	323,038	1.0	691,923	1.6	613,187	1.6	1,837,301	5.0	
	諸収入	173,436	0.6	182,337	0.6	234,509	0.6	185,565	0.5	447,314	1.2	
	小計	12,659,378	42.9	12,953,492	41.1	12,731,247	30.0	12,616,816	33.4	14,346,708	39.1	
依存財源	地方譲与税	174,493	0.6	178,947	0.6	176,359	0.4	179,928	0.5	182,290	0.5	
	利子割交付金	20,036	0.1	14,914	0.0	14,034	0.0	12,926	0.0	16,782	0.0	
	配当割交付金	66,656	0.2	74,006	0.2	67,765	0.2	92,572	0.2	89,157	0.2	
	株式等譲渡所得割交付金	54,159	0.2	45,494	0.1	78,685	0.2	112,863	0.3	68,251	0.2	
	地方消費税交付金	1,377,671	4.7	1,318,596	4.2	1,669,319	3.9	1,816,565	4.8	1,852,014	5.0	
	ゴルフ場利用税交付金	53,063	0.2	54,586	0.2	50,672	0.1	58,255	0.2	61,081	0.2	
	特別地方消費税交付金	0	0.0	0	0.0	0	0.0	0	0.0	0	0.0	
	軽油引取税・自動車取得税交付金	103,567	0.3	51,595	0.2	0	0.0	0	0.0	0	0.0	
	自動車税環境性能割交付金			18,232	0.1	29,403	0.1	38,351	0.1	44,200	0.1	
	法人事業税交付金					19,301	0.0	101,688	0.3	194,072	0.5	
	地方特例交付金等※	72,422	0.2	154,384	0.5	105,226	0.2	179,555	0.5	94,094	0.3	
	地方交付税	普通	3,580,810	12.1	3,736,607	11.9	3,772,900	8.9	4,405,336	11.7	4,454,737	12.2
		特別	513,796	1.8	699,856	2.2	514,818	1.2	509,551	1.3	484,279	1.3
		震災復興特別	0	0.0	0	0.0	0	0.0	0	0.0	0	0.0
		小計	4,094,606	13.9	4,436,463	14.1	4,287,718	10.1	4,914,887	13.0	4,939,016	13.5
交通安全対策特別交付金	11,173	0.0	11,246	0.0	12,435	0.0	11,679	0.0	10,753	0.0		
国有提供施設等所在市町村助成交付金	0	0.0	0	0.0	0	0.0	0	0.0	0	0.0		
国庫支出金	4,038,165	13.7	4,557,486	14.5	14,385,247	34.0	8,728,784	23.1	7,402,398	20.2		
都支出金	4,995,399	16.9	5,680,550	18.0	5,957,512	14.1	5,926,825	15.7	5,987,825	16.3		
地方債	1,804,166	6.1	1,953,628	6.2	2,787,834	6.6	2,966,135	7.9	1,433,739	3.9		
合計		29,524,954	100.0	31,503,619	100.0	42,372,757	100.0	37,757,829	100.0	36,722,380	100.0	

区 分			平成25年度		平成26年度		平成27年度		平成28年度		平成29年度	
			決算額	構成比	決算額	構成比	決算額	構成比	決算額	構成比	決算額	構成比
自主財源	地方税	市町村個人分	14,219,462	21.3	14,405,265	21.0	14,615,038	19.3	14,678,940	20.8	14,839,100	20.7
		市町村法人分	1,648,159	2.5	1,717,351	2.5	1,873,076	2.5	1,664,299	2.4	1,501,017	2.1
		固定資産税	11,051,928	16.6	11,301,336	16.5	11,426,315	15.1	11,687,471	16.6	11,857,238	16.5
		その他の税	3,645,845	5.5	3,682,563	5.4	3,504,626	4.6	3,523,160	5.0	3,511,056	4.9
		小計	30,565,394	45.8	31,106,515	45.4	31,419,055	41.4	31,553,870	44.8	31,708,411	44.2
	分担金及び負担金	397,447	0.6	366,817	0.5	604,409	0.8	558,608	0.8	606,366	0.8	
	使用料	564,911	0.8	573,935	0.8	577,346	0.8	643,938	0.9	645,191	0.9	
	手数料	419,142	0.6	406,368	0.6	411,556	0.5	414,359	0.6	426,479	0.6	
	財産収入	224,749	0.3	248,674	0.4	324,005	0.4	55,673	0.1	62,985	0.1	
	寄附金	1,743	0.0	19,496	0.0	160,284	0.2	95,543	0.1	138,819	0.2	
	繰入金	2,080,277	3.1	2,628,899	3.8	2,425,647	3.2	2,773,737	3.9	2,360,348	3.3	
	繰越金	1,385,599	2.1	1,691,700	2.5	1,428,717	1.9	1,654,251	2.4	1,669,628	2.3	
	諸収入	432,038	0.7	388,593	0.6	426,271	0.6	393,238	0.6	435,045	0.6	
	小計	36,071,300	54.0	37,430,997	54.6	37,777,290	49.8	38,143,217	54.2	38,053,272	53.0	
	依存財源	地方譲与税	272,056	0.4	259,982	0.4	264,377	0.4	274,260	0.4	273,144	0.4
利子割交付金		250,416	0.4	254,314	0.4	218,480	0.3	59,881	0.1	63,145	0.1	
配当割交付金		171,033	0.3	320,878	0.5	262,196	0.4	195,319	0.3	259,772	0.4	
株式等譲渡所得割交付金		223,446	0.3	269,868	0.4	257,929	0.3	113,348	0.2	259,733	0.4	
地方消費税交付金		1,789,151	2.7	2,332,788	3.4	4,263,330	5.6	3,824,352	5.4	3,896,150	5.4	
ゴルフ場利用税交付金		0	0.0	0	0.0	0	0.0	0	0.0	0	0.0	
特別地方消費税交付金		0	0.0	0	0.0	0	0.0	0	0.0	0	0.0	
軽油引取税・自動車取得税交付金		167,829	0.3	86,466	0.1	118,673	0.2	124,496	0.2	156,240	0.2	
自動車税環境性能割交付金												
法人事業税交付金												
地方特例交付金等※		164,508	0.2	141,902	0.2	138,698	0.2	137,797	0.2	148,626	0.2	
地方交付税		普通	4,044,989	6.1	3,832,318	5.6	3,327,622	4.4	2,668,294	3.8	2,703,807	3.8
		特別	431,309	0.6	372,179	0.5	369,664	0.5	337,391	0.5	326,477	0.5
		震災復興特別	0	0.0	0	0.0	0	0.0	0	0.0	213	0.0
		小計	4,476,298	6.7	4,204,497	6.1	3,697,286	4.9	3,005,685	4.3	3,030,497	4.2
交通安全対策特別交付金	21,829	0.0	19,041	0.0	19,486	0.0	18,717	0.0	18,482	0.0		
国有提供施設等所在市町村助成交付金	0	0.0	0	0.0	0	0.0	0	0.0	0	0.0		
国庫支出金	10,015,639	15.0	10,472,424	15.3	11,540,846	15.2	11,927,520	16.9	12,140,947	16.9		
都支出金	8,081,784	12.1	8,108,392	11.8	8,371,845	11.0	8,621,539	12.2	9,097,086	12.7		
地方債	5,070,727	7.6	4,627,358	6.8	8,901,999	11.7	3,969,294	5.6	4,408,265	6.1		
合計	66,776,016	100.0	68,528,907	100.0	75,832,435	100.0	70,415,425	100.0	71,805,359	100.0		

※地方特例交付金等について、令和元年度の決算額は子ども・子育て支援臨時交付金を含んだ額である

西東京市

(単位:千円、%)

区 分			平成30年度		平成31・令和元年度		令和2年度		令和3年度		令和4年度	
			決算額	構成比	決算額	構成比	決算額	構成比	決算額	構成比	決算額	構成比
自主財源	地方税	市町村個人分	15,131,604	20.0	15,489,464	21.5	15,598,242	15.3	15,644,252	18.4	16,082,310	18.5
		法人分	1,466,218	1.9	1,512,968	2.1	1,188,004	1.2	1,214,691	1.4	1,393,163	1.6
		固定資産税	11,972,539	15.8	12,123,867	16.8	12,216,683	12.0	12,307,407	14.4	12,610,580	14.5
		その他の税	3,535,836	4.7	3,600,999	5.0	3,629,184	3.5	3,701,313	4.3	3,838,533	4.4
		小計	32,106,197	42.4	32,727,298	45.3	32,632,113	31.9	32,867,663	38.6	33,924,586	39.0
	分担金及び負担金	630,108	0.8	536,019	0.8	361,335	0.3	441,823	0.5	469,687	0.5	
	使用料	648,127	0.9	515,645	0.7	366,979	0.4	396,325	0.5	405,467	0.5	
	手数料	434,853	0.6	442,119	0.6	465,534	0.5	460,020	0.5	469,306	0.5	
	財産収入	560,195	0.7	320,838	0.5	199,006	0.2	129,332	0.2	214,588	0.3	
	寄附金	115,802	0.2	91,741	0.1	89,448	0.1	130,840	0.2	175,068	0.2	
	繰入金	2,327,728	3.1	1,752,629	2.4	3,389,703	3.3	804,061	0.9	2,094,083	2.4	
	繰越金	1,657,571	2.2	1,292,077	1.8	1,412,187	1.4	2,636,109	3.1	4,839,204	5.6	
	諸収入	446,427	0.6	385,879	0.5	390,991	0.4	440,029	0.5	462,958	0.5	
	小計	38,927,008	51.4	38,064,245	52.7	39,307,296	38.4	38,306,202	45.0	43,054,947	49.5	
依存財源	地方譲与税	261,509	0.3	268,110	0.4	275,137	0.3	281,818	0.3	299,503	0.3	
	利子割交付金	66,481	0.1	49,732	0.1	47,193	0.0	43,910	0.0	57,639	0.1	
	配当割交付金	221,301	0.3	246,986	0.4	228,283	0.2	315,198	0.4	306,743	0.4	
	株式等譲渡所得割交付金	180,112	0.2	152,054	0.2	265,936	0.3	385,091	0.5	235,526	0.3	
	地方消費税交付金	3,323,924	4.4	3,181,392	4.4	4,048,986	4.0	4,468,009	5.2	4,728,711	5.4	
	ゴルフ場利用税交付金	0	0.0	0	0.0	0	0.0	0	0.0	0	0.0	
	特別地方消費税交付金	0	0.0	0	0.0	0	0.0	0	0.0	0	0.0	
	軽油引取税・自動車取得税交付金	155,515	0.2	78,415	0.1	23	0.0	1	0.0	13	0.0	
	自動車税環境性能割交付金			27,707	0.0	47,824	0.0	61,901	0.1	75,793	0.1	
	法人事業税交付金					90,544	0.1	266,461	0.3	434,198	0.5	
	地方特例交付金等※	175,408	0.2	607,194	0.8	255,727	0.2	343,478	0.4	273,935	0.3	
	地方交付税	普通	2,731,316	3.6	2,710,179	3.7	2,613,476	2.6	4,263,070	5.0	3,867,518	4.4
		特別	355,119	0.5	343,089	0.5	334,028	0.3	335,151	0.4	363,022	0.4
		震災復興特別	259	0.0	187	0.0	165	0.0	74	0.0	91	0.0
小計		3,086,694	4.1	3,053,455	4.2	2,947,669	2.9	4,598,295	5.4	4,230,631	4.9	
交通安全対策特別交付金	16,870	0.0	15,857	0.0	17,894	0.0	17,364	0.0	15,039	0.0		
国有提供施設等所在市町村助成交付金	0	0.0	0	0.0	0	0.0	0	0.0	0	0.0		
国庫支出金	12,390,946	16.4	13,074,492	18.1	37,675,353	36.8	22,346,688	26.2	20,219,410	23.2		
都支出金	9,178,969	12.1	9,711,486	13.5	11,709,798	11.5	11,384,407	13.4	12,050,538	13.8		
地方債	7,758,604	10.2	3,661,861	5.1	5,313,017	5.2	2,355,102	2.8	1,067,200	1.2		
合計	75,743,341	100.0	72,192,986	100.0	102,230,680	100.0	85,173,925	100.0	87,049,826	100.0		

区 分			平成25年度		平成26年度		平成27年度		平成28年度		平成29年度	
			決算額	構成比	決算額	構成比	決算額	構成比	決算額	構成比	決算額	構成比
自主財源	地方税	市町村個人分	1,781,298	12.5	1,772,417	12.5	1,807,207	13.1	1,847,290	12.8	1,807,669	11.9
		市町村法人分	458,634	3.2	672,204	4.7	704,406	5.1	562,528	3.9	449,227	3.0
		固定資産税	3,169,962	22.3	3,196,347	22.5	3,163,577	22.9	3,207,970	22.3	3,291,670	21.6
		その他の税	1,055,197	7.4	1,052,437	7.4	1,027,893	7.4	1,033,774	7.2	1,024,257	6.7
		小計	6,465,091	45.5	6,693,405	47.0	6,703,083	48.5	6,651,562	46.2	6,572,823	43.2
	分担金及び負担金	81,428	0.6	81,740	0.6	64,691	0.5	63,587	0.4	63,664	0.4	
	使用料	79,569	0.6	81,182	0.6	74,031	0.5	78,449	0.5	80,192	0.5	
	手数料	144,298	1.0	143,877	1.0	152,897	1.1	153,334	1.1	156,235	1.0	
	財産収入	17,077	0.1	11,921	0.1	21,001	0.2	84,523	0.6	25,863	0.2	
	寄附金	1,488	0.0	1,470	0.0	1,310	0.0	1,900	0.0	400	0.0	
	繰入金	1,085,195	7.6	1,218,986	8.6	480,105	3.5	784,653	5.4	837,095	5.5	
	繰越金	503,335	3.5	537,526	3.8	341,350	2.5	399,239	2.8	557,948	3.7	
	諸収入	133,938	0.9	126,112	0.9	125,830	0.9	125,123	0.9	127,692	0.8	
	小計	8,511,419	59.9	8,896,219	62.5	7,964,298	57.7	8,342,370	57.9	8,421,912	55.3	
依存財源	地方譲与税	79,472	0.6	75,829	0.5	79,460	0.6	78,613	0.5	78,163	0.5	
	利子割交付金	31,547	0.2	31,617	0.2	27,072	0.2	7,408	0.1	7,819	0.0	
	配当割交付金	21,419	0.2	39,819	0.3	32,484	0.2	24,163	0.2	32,180	0.2	
	株式等譲渡所得割交付金	27,870	0.2	33,446	0.2	31,953	0.2	14,014	0.1	32,198	0.2	
	地方消費税交付金	417,316	2.9	510,962	3.6	860,964	6.2	773,787	5.4	782,632	5.1	
	ゴルフ場利用税交付金	0	0.0	0	0.0	0	0.0	0	0.0	0	0.0	
	特別地方消費税交付金	0	0.0	0	0.0	0	0.0	0	0.0	0	0.0	
	軽油引取税・自動車取得税交付金	49,198	0.4	25,308	0.2	35,750	0.3	35,809	0.2	44,874	0.3	
	自動車税環境性能割交付金											
	法人事業税交付金											
	地方特例交付金等※	25,964	0.2	25,795	0.2	25,749	0.2	26,273	0.2	28,588	0.2	
	地方交付税	普通	92,135	0.7	16,644	0.1	0	0.0	0	0.0	0	0.0
		特別	104,749	0.7	51,431	0.4	51,431	0.4	93,143	0.6	76,550	0.5
		震災復興特別	7	0.0	2	0.0	1	0.0	0	0.0	0	0.0
		小計	196,891	1.4	68,077	0.5	51,432	0.4	93,143	0.6	76,550	0.5
交通安全対策特別交付金	8,609	0.1	7,612	0.0	8,125	0.1	8,047	0.1	8,049	0.1		
国有提供施設等所在市町村助成交付金	753,465	5.3	751,076	5.3	752,425	5.4	788,280	5.5	787,591	5.2		
国庫支出金	1,460,883	10.3	1,349,024	9.5	1,607,116	11.6	1,489,698	10.3	1,735,584	11.4		
都支出金	2,090,976	14.7	2,222,095	15.6	2,005,557	14.5	2,121,611	14.7	2,338,775	15.4		
地方債	525,000	3.7	190,000	1.3	330,000	2.4	600,000	4.2	850,000	5.6		
合計		14,200,029	100.0	14,226,879	100.0	13,812,385	100.0	14,403,216	100.0	15,224,915	100.0	

※地方特例交付金等について、令和元年度の決算額は子ども・子育て支援臨時交付金を含んだ額である

瑞穂町

(単位:千円、%)

区 分			平成30年度		平成31・令和元年度		令和2年度		令和3年度		令和4年度	
			決算額	構成比	決算額	構成比	決算額	構成比	決算額	構成比	決算額	構成比
自主財源	地方税	市町村個人分	1,842,025	11.8	1,798,943	10.3	1,837,833	9.5	1,769,287	10.1	1,842,331	11.4
		法人分	529,740	3.4	486,739	2.8	412,804	2.1	376,245	2.2	372,920	2.3
		固定資産税	3,374,352	21.6	3,404,523	19.5	3,438,467	17.7	3,308,355	19.0	3,422,133	21.2
		その他の税	1,034,248	6.6	1,040,014	6.0	1,050,572	5.4	1,038,851	6.0	1,113,939	6.9
		小計	6,780,365	43.4	6,730,219	38.6	6,739,676	34.7	6,492,738	37.2	6,751,323	41.9
	分担金及び負担金	72,336	0.5	46,292	0.3	32,209	0.2	31,523	0.2	35,076	0.2	
	使用料	82,823	0.5	67,552	0.4	50,594	0.3	53,774	0.3	55,798	0.3	
	手数料	153,710	1.0	151,846	0.9	143,444	0.7	141,676	0.8	137,882	0.9	
	財産収入	56,515	0.4	234,217	1.3	125,822	0.6	126,007	0.7	144,534	0.9	
	寄附金	480	0.0	5,300	0.0	1,050	0.0	16,280	0.1	13,719	0.1	
	繰入金	1,050,395	6.7	1,833,641	10.5	926,606	4.8	956,483	5.5	273,680	1.7	
	繰越金	511,026	3.3	283,369	1.6	410,178	2.1	455,620	2.6	695,294	4.3	
	諸収入	118,848	0.8	204,436	1.2	202,265	1.0	198,901	1.2	184,044	1.1	
	小計	8,826,498	56.5	9,556,872	54.8	8,631,844	44.4	8,473,002	48.5	8,291,350	51.5	
	依存財源	地方譲与税	78,827	0.5	79,555	0.5	80,125	0.4	81,364	0.5	81,410	0.5
利子割交付金		8,228	0.1	6,128	0.0	5,716	0.0	5,219	0.0	6,718	0.0	
配当割交付金		27,385	0.2	30,409	0.2	27,535	0.2	37,353	0.2	35,631	0.2	
株式等譲渡所得割交付金		22,272	0.1	18,689	0.1	31,827	0.2	45,510	0.3	27,187	0.2	
地方消費税交付金		667,669	4.3	639,037	3.7	782,617	4.0	842,633	4.8	847,731	5.3	
ゴルフ場利用税交付金		0	0.0	0	0.0	0	0.0	0	0.0	0	0.0	
特別地方消費税交付金		0	0.0	0	0.0	0	0.0	0	0.0	0	0.0	
軽油引取税・自動車取得税交付金		47,034	0.3	23,593	0.1	7	0.0	0	0.0	4	0.0	
自動車税環境性能割交付金				8,336	0.0	14,272	0.1	18,336	0.1	21,142	0.1	
法人事業税交付金						29,797	0.2	104,006	0.6	178,980	1.1	
地方特例交付金等※		33,339	0.2	83,096	0.5	44,405	0.2	133,240	0.8	43,235	0.3	
地方交付税		普通	4,975	0.0	0	0.0	0	0.0	167,332	1.0	46,135	0.3
		特別	59,779	0.4	53,268	0.3	45,815	0.2	46,259	0.2	46,494	0.3
		震災復興特別	0	0.0	0	0.0	0	0.0	0	0.0	0	0.0
		小計	64,754	0.4	53,268	0.3	45,815	0.2	213,591	1.2	92,629	0.6
交通安全対策特別交付金	7,151	0.0	6,918	0.0	7,403	0.0	6,455	0.0	5,648	0.0		
国有提供施設等所在市町村助成交付金	771,525	4.9	815,166	4.7	822,440	4.2	821,717	4.7	850,058	5.3		
国庫支出金	1,718,812	11.0	2,154,552	12.4	5,709,250	29.4	3,619,041	20.7	2,769,353	17.2		
都支出金	2,201,269	14.1	2,388,883	13.7	2,463,033	12.7	2,501,743	14.3	2,571,852	16.0		
地方債	1,137,800	7.3	1,576,100	9.0	732,800	3.8	552,959	3.2	290,000	1.8		
合計		15,612,563	100.0	17,440,602	100.0	19,428,886	100.0	17,456,169	100.0	16,112,928	100.0	

区 分			平成25年度		平成26年度		平成27年度		平成28年度		平成29年度	
			決算額	構成比	決算額	構成比	決算額	構成比	決算額	構成比	決算額	構成比
自主財源	地方税	市町村個人分	842,242	9.3	815,784	9.0	803,850	8.8	816,735	9.2	824,952	9.0
		市町村法人分	381,946	4.2	435,411	4.8	424,780	4.7	202,684	2.3	202,827	2.2
		固定資産税	1,247,657	13.8	1,254,305	13.8	1,243,933	13.6	1,262,800	14.2	1,268,115	13.9
		その他の税	350,604	3.9	347,042	3.8	343,752	3.8	350,788	3.9	349,086	3.8
		小計	2,822,449	31.2	2,852,542	31.4	2,816,315	30.9	2,633,007	29.5	2,644,980	28.9
	分担金及び負担金	105,153	1.2	105,827	1.2	101,774	1.1	114,690	1.3	123,802	1.3	
	使用料	39,979	0.4	43,280	0.5	47,674	0.5	49,226	0.6	50,501	0.5	
	手数料	24,828	0.3	99,123	1.1	84,046	0.9	82,928	0.9	81,431	0.9	
	財産収入	146,376	1.6	153,826	1.7	134,030	1.5	101,556	1.1	101,850	1.1	
	寄附金	1,784	0.0	4,241	0.0	1,183	0.0	466	0.0	325	0.0	
	繰入金	10,024	0.1	233,524	2.6	114,002	1.3	302,749	3.4	16,179	0.2	
	繰越金	206,973	2.3	235,712	2.6	263,306	2.9	251,308	2.8	244,480	2.7	
	諸収入	1,165,821	12.9	1,088,589	12.0	1,066,699	11.7	1,046,308	11.7	1,042,834	11.4	
	小計	4,523,387	50.0	4,816,664	53.0	4,629,029	50.8	4,582,238	51.4	4,306,382	47.0	
依存財源	地方譲与税	42,561	0.5	40,595	0.4	42,510	0.5	41,998	0.5	41,915	0.5	
	利子割交付金	15,204	0.2	15,245	0.2	12,937	0.1	3,446	0.0	3,538	0.0	
	配当割交付金	10,333	0.1	19,188	0.2	15,425	0.2	11,204	0.1	14,519	0.2	
	株式等譲渡所得割交付金	13,453	0.1	16,110	0.2	15,100	0.2	6,440	0.1	14,436	0.2	
	地方消費税交付金	189,936	2.1	236,330	2.6	409,034	4.5	378,251	4.3	390,359	4.3	
	ゴルフ場利用税交付金	0	0.0	0	0.0	0	0.0	0	0.0	0	0.0	
	特別地方消費税交付金	0	0.0	0	0.0	0	0.0	0	0.0	0	0.0	
	軽油引取税・自動車取得税交付金	26,383	0.3	13,566	0.1	19,151	0.2	19,159	0.2	24,100	0.3	
	自動車税環境性能割交付金											
	法人事業税交付金											
	地方特例交付金等※	13,910	0.1	14,139	0.2	13,524	0.1	14,414	0.2	14,263	0.1	
	地方交付税	普通	913,046	10.1	813,621	8.9	830,336	9.1	848,687	9.5	1,005,353	11.0
		特別	41,620	0.5	26,808	0.3	48,056	0.5	35,314	0.4	59,097	0.6
		震災復興特別	3	0.0	1	0.0	0	0.0	0	0.0	0	0.0
小計		954,669	10.6	840,430	9.2	878,392	9.6	884,001	9.9	1,064,450	11.6	
交通安全対策特別交付金	3,349	0.0	2,941	0.0	2,971	0.0	2,887	0.0	2,865	0.0		
国有提供施設等所在市町村助成交付金	0	0.0	0	0.0	0	0.0	0	0.0	0	0.0		
国庫支出金	783,699	8.7	612,750	6.7	760,250	8.3	727,507	8.2	813,762	8.9		
都支出金	2,005,208	22.2	2,034,480	22.4	1,893,111	20.8	1,822,173	20.4	2,016,172	22.0		
地方債	459,576	5.1	433,763	4.8	425,281	4.7	427,205	4.8	446,443	4.9		
合計	9,041,668	100.0	9,096,201	100.0	9,116,715	100.0	8,920,923	100.0	9,153,204	100.0		

※地方特例交付金等について、令和元年度の決算額は子ども・子育て支援臨時交付金を含んだ額である

日の出町

(単位:千円、%)

区 分			平成30年度		平成31・令和元年度		令和2年度		令和3年度		令和4年度	
			決算額	構成比	決算額	構成比	決算額	構成比	決算額	構成比	決算額	構成比
自主財源	地方税	市町村個人分	812,871	9.1	808,741	8.6	810,178	7.0	794,806	7.3	837,743	8.1
		法人分	211,965	2.4	426,007	4.5	347,733	3.0	204,875	1.9	251,915	2.4
		固定資産税	1,273,492	14.2	1,277,840	13.6	1,306,622	11.3	1,265,715	11.6	1,278,291	12.4
		その他の税	354,283	4.0	365,350	3.9	376,850	3.3	384,390	3.5	404,213	3.9
		小計	2,652,611	29.6	2,877,938	30.7	2,841,383	24.6	2,649,786	24.2	2,772,162	26.8
	分担金及び負担金	113,608	1.3	72,302	0.8	35,906	0.3	42,093	0.4	42,467	0.4	
	使用料	51,294	0.6	49,401	0.5	43,366	0.4	46,337	0.4	45,463	0.5	
	手数料	77,938	0.9	80,312	0.9	82,865	0.7	83,826	0.8	82,584	0.8	
	財産収入	84,122	0.9	88,892	1.0	84,668	0.8	79,993	0.7	81,456	0.8	
	寄附金	333	0.0	3,168	0.0	220	0.0	1,400	0.0	204	0.0	
	繰入金	13,674	0.1	22,586	0.2	55,231	0.5	112,122	1.0	23,251	0.2	
	繰越金	391,791	4.4	233,400	2.5	311,101	2.7	524,953	4.8	563,923	5.5	
	諸収入	1,039,029	11.6	1,041,269	11.1	1,053,012	9.1	1,054,365	9.6	1,001,577	9.7	
	小計	4,424,400	49.4	4,469,268	47.7	4,507,752	39.0	4,594,875	42.0	4,613,087	44.7	
依存財源	地方譲与税	42,324	0.5	46,170	0.5	50,449	0.5	51,504	0.5	54,382	0.5	
	利子割交付金	3,679	0.1	2,733	0.0	2,556	0.0	2,326	0.0	2,987	0.0	
	配当割交付金	12,244	0.1	13,564	0.2	12,325	0.1	16,611	0.2	15,854	0.2	
	株式等譲渡所得割交付金	9,946	0.1	8,332	0.1	14,270	0.1	20,193	0.2	12,110	0.1	
	地方消費税交付金	333,020	3.7	318,738	3.4	393,838	3.4	426,468	3.9	434,239	4.2	
	ゴルフ場利用税交付金	0	0.0	0	0.0	0	0.0	0	0.0	0	0.0	
	特別地方消費税交付金	0	0.0	0	0.0	0	0.0	0	0.0	0	0.0	
	軽油引取税・自動車取得税交付金	25,294	0.3	12,675	0.1	4	0.0	0	0.0	2	0.0	
	自動車税環境性能割交付金			4,479	0.1	7,675	0.1	9,938	0.1	11,448	0.1	
	法人事業税交付金					11,577	0.1	51,025	0.5	84,248	0.8	
	地方特例交付金等※	16,672	0.2	41,572	0.4	23,779	0.2	34,149	0.3	17,646	0.2	
	地方交付税	普通	1,019,526	11.4	1,084,726	11.6	997,413	8.6	1,310,870	12.0	1,437,877	13.9
		特別	36,243	0.4	37,377	0.4	44,642	0.4	39,985	0.4	33,092	0.3
		震災復興特別	0	0.0	0	0.0	0	0.0	0	0.0	0	0.0
		小計	1,055,769	11.8	1,122,103	12.0	1,042,055	9.0	1,350,855	12.3	1,470,969	14.2
交通安全対策特別交付金	2,701	0.0	2,761	0.0	3,362	0.0	3,359	0.0	2,813	0.0		
国有提供施設等所在市町村助成交付金	0	0.0	0	0.0	0	0.0	0	0.0	0	0.0		
国庫支出金	694,521	7.8	788,853	8.4	2,900,562	25.1	1,781,688	16.3	1,294,039	12.5		
都支出金	1,897,409	21.2	2,113,992	22.6	2,203,447	19.1	2,060,130	18.8	2,046,642	19.8		
地方債	432,927	4.8	419,213	4.5	372,658	3.2	546,929	5.0	267,083	2.6		
合計		8,950,906	100.0	9,364,453	100.0	11,546,309	100.0	10,950,050	100.0	10,327,549	100.0	

区 分			平成25年度		平成26年度		平成27年度		平成28年度		平成29年度	
			決算額	構成比	決算額	構成比	決算額	構成比	決算額	構成比	決算額	構成比
自主財源	地方税	市町村個人分	83,246	2.4	80,323	2.2	81,555	2.2	79,493	2.2	79,558	2.1
		市町村法人分	6,553	0.2	10,079	0.3	10,110	0.3	6,434	0.2	13,506	0.4
		固定資産税	107,027	3.1	106,653	3.0	103,709	2.8	104,665	2.8	102,225	2.7
		その他の税	12,010	0.3	11,772	0.3	11,753	0.3	12,621	0.3	12,686	0.3
		小計	208,836	6.0	208,827	5.8	207,127	5.7	203,213	5.5	207,975	5.5
	分担金及び負担金	6,795	0.2	5,985	0.2	5,735	0.2	5,558	0.2	5,960	0.2	
	使用料	22,260	0.6	21,711	0.6	24,134	0.7	28,692	0.8	22,460	0.6	
	手数料	6,586	0.2	8,019	0.2	8,246	0.2	8,202	0.2	7,747	0.2	
	財産収入	11,723	0.3	12,442	0.3	12,957	0.4	13,693	0.4	17,521	0.5	
	寄附金	4,139	0.1	4,872	0.1	7,027	0.2	5,304	0.1	6,355	0.2	
	繰入金	76,838	2.2	49,741	1.4	69,726	1.9	242,050	6.6	210,756	5.5	
	繰越金	102,131	2.9	159,166	4.4	78,722	2.2	140,513	3.8	149,488	3.9	
	諸収入	28,169	0.8	38,608	1.1	31,764	0.9	25,676	0.7	28,616	0.8	
	小計	467,477	13.5	509,371	14.1	445,438	12.2	672,901	18.2	656,878	17.2	
依存財源	地方譲与税	10,631	0.3	10,111	0.3	10,639	0.3	10,520	0.3	10,473	0.3	
	利子割交付金	1,541	0.0	1,514	0.0	1,269	0.0	337	0.0	347	0.0	
	配当割交付金	1,040	0.0	1,898	0.1	1,508	0.0	1,102	0.0	1,429	0.0	
	株式等譲渡所得割交付金	1,347	0.0	1,590	0.0	1,472	0.0	636	0.0	1,420	0.0	
	地方消費税交付金	26,997	0.8	34,105	0.9	59,538	1.6	49,677	1.3	46,837	1.2	
	ゴルフ場利用税交付金	0	0.0	0	0.0	0	0.0	0	0.0	0	0.0	
	特別地方消費税交付金	0	0.0	0	0.0	0	0.0	0	0.0	0	0.0	
	軽油引取税・自動車取得税交付金	6,545	0.2	3,355	0.1	4,760	0.1	4,766	0.1	5,976	0.2	
	自動車税環境性能割交付金											
	法人事業税交付金											
	地方特例交付金等※	201	0.0	198	0.0	135	0.0	80	0.0	150	0.0	
	地方交付税	普通	1,074,960	31.0	1,049,419	29.1	1,137,382	31.1	1,137,785	30.8	1,093,377	28.7
		特別	207,012	6.0	181,989	5.0	200,521	5.5	214,000	5.8	188,562	4.9
		震災復興特別	1	0.0	0	0.0	0	0.0	0	0.0	0	0.0
小計		1,281,973	36.9	1,231,408	34.1	1,337,903	36.6	1,351,785	36.6	1,281,939	33.6	
交通安全対策特別交付金	760	0.0	634	0.0	708	0.0	705	0.0	631	0.0		
国有提供施設等所在市町村助成交付金	0	0.0	0	0.0	0	0.0	0	0.0	0	0.0		
国庫支出金	199,333	5.7	262,601	7.3	165,067	4.5	99,948	2.7	94,786	2.5		
都支出金	1,394,367	40.2	1,475,935	40.9	1,553,939	42.5	1,445,750	39.1	1,654,188	43.4		
地方債	78,292	2.3	74,070	2.1	74,787	2.0	56,068	1.5	55,406	1.5		
合計	3,470,504	100.0	3,606,790	100.0	3,657,163	100.0	3,694,275	100.0	3,810,460	100.0		

※地方特例交付金等について、令和元年度の決算額は子ども・子育て支援臨時交付金を含んだ額である

檜原村

(単位:千円、%)

区 分			平成30年度		平成31・令和元年度		令和2年度		令和3年度		令和4年度		
			決算額	構成比	決算額	構成比	決算額	構成比	決算額	構成比	決算額	構成比	
自主財源	地方税	市町村個人分	80,509	2.2	79,007	2.1	82,030	1.9	87,459	2.1	86,182	2.1	
		市町村法人分	9,849	0.3	7,693	0.2	11,198	0.3	11,118	0.3	9,338	0.2	
		固定資産税	102,052	2.8	101,037	2.7	102,781	2.4	96,963	2.4	98,489	2.5	
		その他の税	12,162	0.3	12,825	0.3	13,457	0.3	13,762	0.3	14,876	0.4	
		小計	204,572	5.7	200,562	5.4	209,466	4.9	209,302	5.1	208,885	5.2	
	分担金及び負担金		5,411	0.1	4,260	0.1	3,984	0.1	2,578	0.1	2,730	0.1	
	使用料		21,795	0.6	22,628	0.6	24,857	0.6	24,731	0.6	25,871	0.6	
	手数料		7,496	0.2	7,548	0.2	8,115	0.2	7,621	0.2	7,719	0.2	
	財産収入		8,892	0.2	9,187	0.2	9,944	0.2	8,960	0.2	8,741	0.2	
	寄附金		4,994	0.1	6,042	0.2	5,542	0.1	4,399	0.1	12,099	0.3	
	繰入金		179,589	5.0	200,821	5.4	117,991	2.8	66,797	1.6	29,287	0.7	
	繰越金		161,656	4.5	115,697	3.1	122,809	2.9	139,731	3.4	220,214	5.5	
	諸収入		20,814	0.6	21,919	0.6	17,267	0.4	20,347	0.5	22,291	0.6	
	小計		615,219	17.0	588,664	15.8	519,975	12.2	484,466	11.8	537,837	13.4	
依存財源	地方譲与税		10,698	0.3	22,515	0.6	35,780	0.8	36,109	0.9	44,281	1.1	
	利子割交付金		361	0.0	265	0.0	247	0.0	227	0.0	300	0.0	
	配当割交付金		1,200	0.0	1,319	0.0	1,197	0.0	1,635	0.0	1,610	0.0	
	株式等譲渡所得割交付金		974	0.0	809	0.0	1,388	0.0	1,997	0.0	1,242	0.0	
	地方消費税交付金		39,956	1.1	38,243	1.0	47,783	1.1	51,082	1.2	49,700	1.2	
	ゴルフ場利用税交付金		0	0.0	0	0.0	0	0.0	0	0.0	0	0.0	
	特別地方消費税交付金		0	0.0	0	0.0	0	0.0	0	0.0	0	0.0	
	軽油引取税・自動車取得税交付金		6,347	0.2	3,181	0.1	1	0.0	0	0.0	0	0.0	
	自動車税環境性能割交付金				1,124	0.0	1,925	0.0	2,488	0.1	2,863	0.1	
	法人事業税交付金						406	0.0	3,469	0.1	7,204	0.2	
	地方特例交付金等※		218	0.0	1,500	0.0	1,485	0.0	1,846	0.0	147	0.0	
	地方交付税	普通		1,086,578	30.1	1,096,919	29.4	1,157,489	27.2	1,290,179	31.4	1,271,083	31.7
		特別		201,913	5.6	199,118	5.3	228,696	5.4	229,200	5.6	211,949	5.3
		震災復興特別		0	0.0	0	0.0	0	0.0	0	0.0	0	0.0
小計			1,288,491	35.7	1,296,037	34.8	1,386,185	32.6	1,519,379	37.0	1,483,032	37.0	
交通安全対策特別交付金		739	0.0	1,221	0.0	1,488	0.0	1,224	0.0	1,292	0.0		
国有提供施設等所在市町村助成交付金		0	0.0	0	0.0	0	0.0	0	0.0	0	0.0		
国庫支出金		89,022	2.5	97,801	2.6	518,882	12.2	368,750	9.0	285,050	7.1		
都支出金		1,502,152	41.6	1,633,837	43.9	1,692,257	39.8	1,598,589	38.9	1,583,011	39.5		
地方債		53,711	1.5	38,867	1.0	41,471	1.0	36,671	0.9	12,907	0.3		
合計		3,609,088	100.0	3,725,383	100.0	4,250,470	100.0	4,107,932	100.0	4,010,476	100.0		

区 分			平成25年度		平成26年度		平成27年度		平成28年度		平成29年度	
			決算額	構成比	決算額	構成比	決算額	構成比	決算額	構成比	決算額	構成比
自主財源	地方税	市町村 個人分	232,554	3.8	224,039	3.4	214,253	3.2	212,356	3.2	206,883	3.1
		市町村 法人分	23,124	0.4	29,818	0.5	30,787	0.5	32,033	0.5	33,092	0.5
		固定資産税	476,646	7.7	464,197	7.0	447,383	6.7	440,458	6.7	440,332	6.7
		その他の税	49,210	0.8	47,222	0.7	47,235	0.7	48,123	0.7	45,613	0.7
		小計	781,534	12.6	765,276	11.6	739,658	11.1	732,970	11.2	725,920	11.1
	分担金及び負担金	30,645	0.5	17,278	0.3	18,272	0.3	20,848	0.3	21,451	0.3	
	使用料	107,512	1.7	107,237	1.6	107,473	1.6	112,793	1.7	121,586	1.8	
	手数料	25,904	0.4	22,113	0.3	25,611	0.4	18,413	0.3	20,211	0.3	
	財産収入	41,815	0.7	52,375	0.8	59,321	0.9	43,001	0.7	44,752	0.7	
	寄附金	4,957	0.1	3,747	0.1	6,732	0.1	5,224	0.1	5,084	0.1	
	繰入金	70,097	1.1	339,772	5.1	125,126	1.9	1,133	0.0	100,076	1.5	
	繰越金	133,295	2.2	150,366	2.3	201,981	3.0	231,964	3.5	225,079	3.4	
	諸収入	66,047	1.1	60,991	0.9	60,601	0.9	58,759	0.9	71,790	1.1	
	小計	1,261,806	20.4	1,519,155	23.0	1,344,775	20.2	1,225,105	18.7	1,335,949	20.3	
依存財源	地方譲与税	29,667	0.5	28,405	0.4	29,694	0.4	29,416	0.5	29,085	0.4	
	利子割交付金	4,578	0.1	4,478	0.1	3,690	0.1	948	0.0	949	0.0	
	配当割交付金	3,097	0.0	5,581	0.1	4,355	0.1	3,075	0.1	3,891	0.1	
	株式等譲渡所得割交付金	4,021	0.1	4,654	0.1	4,229	0.1	1,750	0.0	3,850	0.1	
	地方消費税交付金	63,728	1.0	80,526	1.2	141,005	2.1	118,863	1.8	112,318	1.7	
	ゴルフ場利用税交付金	0	0.0	0	0.0	0	0.0	0	0.0	0	0.0	
	特別地方消費税交付金	0	0.0	0	0.0	0	0.0	0	0.0	0	0.0	
	軽油引取税・自動車取得税交付金	18,229	0.3	9,409	0.1	13,263	0.2	13,298	0.2	16,562	0.3	
	自動車税環境性能割交付金											
	法人事業税交付金											
	地方特例交付金等※	465	0.0	400	0.0	417	0.0	693	0.0	810	0.0	
	地方交付税	普通	1,436,976	23.2	1,453,647	22.0	1,545,843	23.3	1,564,117	23.9	1,562,669	23.8
		特別	170,330	2.7	150,604	2.2	193,720	2.9	210,074	3.2	170,113	2.6
		震災復興特別	3	0.0	1	0.0	0	0.0	0	0.0	0	0.0
小計		1,607,309	25.9	1,604,252	24.2	1,739,563	26.2	1,774,191	27.1	1,732,782	26.4	
交通安全対策特別交付金	2,086	0.0	1,741	0.0	1,773	0.0	1,525	0.0	1,416	0.0		
国有提供施設等所在市町村助成交付金	0	0.0	0	0.0	0	0.0	0	0.0	0	0.0		
国庫支出金	202,922	3.3	129,822	2.0	238,609	3.6	226,315	3.5	176,019	2.7		
都支出金	2,821,123	45.5	3,061,447	46.3	2,965,689	44.6	3,027,847	46.2	3,055,236	46.5		
地方債	175,022	2.8	165,174	2.5	160,132	2.4	124,913	1.9	100,000	1.5		
合計		6,194,053	100.0	6,615,044	100.0	6,647,194	100.0	6,547,939	100.0	6,568,867	100.0	

※地方特例交付金等について、令和元年度の決算額は子ども・子育て支援臨時交付金を含んだ額である

奥多摩町

(単位:千円、%)

区 分			平成30年度		平成31・令和元年度		令和2年度		令和3年度		令和4年度		
			決算額	構成比	決算額	構成比	決算額	構成比	決算額	構成比	決算額	構成比	
自主財源	地方税	市町村個人分	207,411	3.2	208,807	2.8	210,599	2.7	201,794	2.7	209,359	2.7	
		法人分	27,057	0.4	30,616	0.4	28,460	0.4	29,434	0.4	28,641	0.4	
		固定資産税	423,703	6.5	416,712	5.7	406,152	5.2	389,790	5.2	398,519	5.2	
		その他の税	45,871	0.7	43,286	0.6	44,627	0.6	45,690	0.6	47,426	0.6	
		小計	704,042	10.7	699,421	9.5	689,838	8.9	666,708	8.9	683,945	8.9	
	分担金及び負担金		22,872	0.4	12,373	0.2	7,292	0.1	9,670	0.1	7,141	0.1	
	使用料		131,057	2.0	115,756	1.6	98,983	1.3	129,338	1.7	127,376	1.7	
	手数料		23,397	0.4	23,739	0.3	25,901	0.3	24,870	0.3	24,088	0.3	
	財産収入		54,975	0.8	68,062	0.9	46,444	0.6	42,353	0.6	42,402	0.6	
	寄附金		5,560	0.1	8,480	0.1	5,494	0.1	15,254	0.2	59,341	0.8	
	繰入金		205,005	3.1	320,338	4.4	166,604	2.1	54,491	0.7	124,825	1.6	
	繰越金		180,636	2.8	162,092	2.2	244,911	3.1	366,172	4.9	400,290	5.2	
	諸収入		62,154	0.9	57,324	0.8	51,471	0.7	45,545	0.6	255,500	3.3	
	小計		1,389,698	21.2	1,467,585	20.0	1,336,938	17.2	1,354,401	18.0	1,724,908	22.5	
依存財源	地方譲与税		29,373	0.5	43,469	0.6	59,367	0.8	58,794	0.8	66,849	0.9	
	利子割交付金		963	0.0	701	0.0	649	0.0	593	0.0	766	0.0	
	配当割交付金		3,197	0.1	3,470	0.1	3,130	0.0	4,253	0.1	4,072	0.1	
	株式等譲渡所得割交付金		2,573	0.0	2,122	0.0	3,620	0.0	5,185	0.1	3,110	0.0	
	地方消費税交付金		95,818	1.5	91,709	1.3	114,295	1.5	122,182	1.6	119,043	1.6	
	ゴルフ場利用税交付金		0	0.0	0	0.0	0	0.0	0	0.0	0	0.0	
	特別地方消費税交付金		0	0.0	0	0.0	0	0.0	0	0.0	0	0.0	
	軽油引取税・自動車取得税交付金		17,386	0.3	8,720	0.1	3	0.0	0	0.0	1	0.0	
	自動車税環境性能割交付金				3,081	0.0	5,304	0.1	6,807	0.1	7,841	0.1	
	法人事業税交付金						1,274	0.0	8,983	0.1	18,287	0.2	
	地方特例交付金等※		914	0.0	4,813	0.1	4,654	0.1	8,764	0.1	1,247	0.0	
	地方交付税	普通		1,585,111	24.2	1,643,858	22.4	1,755,196	22.5	1,957,310	26.0	1,915,736	25.0
		特別		201,413	3.0	282,568	3.9	258,298	3.3	224,336	3.0	234,049	3.1
		震災復興特別		0	0.0	0	0.0	0	0.0	0	0.0	0	0.0
		小計		1,786,524	27.2	1,926,426	26.3	2,013,494	25.8	2,181,646	29.0	2,149,785	28.1
交通安全対策特別交付金		1,310	0.0	1,534	0.0	1,799	0.0	1,917	0.0	1,817	0.0		
国有提供施設等所在市町村助成交付金		0	0.0	0	0.0	0	0.0	0	0.0	0	0.0		
国庫支出金		171,137	2.6	207,094	2.8	1,017,653	13.1	687,766	9.1	476,616	6.2		
都支出金		2,959,781	45.1	3,486,690	47.5	3,136,304	40.2	3,018,988	40.1	3,048,898	39.8		
地方債		100,000	1.5	90,603	1.2	93,606	1.2	69,000	0.9	28,791	0.4		
合計		6,558,674	100.0	7,338,017	100.0	7,792,090	100.0	7,529,279	100.0	7,652,031	100.0		

区 分			平成25年度		平成26年度		平成27年度		平成28年度		平成29年度	
			決算額	構成比	決算額	構成比	決算額	構成比	決算額	構成比	決算額	構成比
自主財源	地方税	市町村個人分	364,774	2.8	374,225	2.7	386,447	3.6	402,206	4.0	395,338	4.1
		市民税	31,996	0.2	51,375	0.4	62,511	0.6	47,752	0.5	53,036	0.5
		固定資産税	401,627	3.1	399,987	2.9	390,625	3.7	394,243	3.9	387,684	4.0
		その他の税	119,341	0.9	114,557	0.8	113,775	1.1	122,823	1.2	117,929	1.2
		小計	917,738	7.1	940,144	6.8	953,358	8.9	967,024	9.5	953,987	9.8
	分担金及び負担金	26,536	0.2	30,317	0.2	24,841	0.2	21,671	0.2	20,272	0.2	
	使用料	135,583	1.0	148,424	1.1	163,106	1.5	153,160	1.5	157,100	1.6	
	手数料	119,541	0.9	261,571	1.9	83,582	0.8	99,210	1.0	111,562	1.1	
	財産収入	10,388	0.1	6,459	0.0	18,177	0.2	20,547	0.2	17,036	0.2	
	寄附金	1,055,527	8.1	41,020	0.3	7,996	0.1	3,263	0.0	2,760	0.0	
	繰入金	763,155	5.9	878,636	6.4	611,501	5.7	654,355	6.4	406,419	4.2	
	繰越金	103,740	0.8	238,331	1.7	156,602	1.5	307,632	3.0	29,915	0.3	
	諸収入	229,238	1.8	233,661	1.7	227,905	2.1	187,600	1.8	217,171	2.2	
	小計	3,361,446	25.9	2,778,563	20.2	2,247,068	21.1	2,414,462	23.7	1,916,222	19.7	
依存財源	地方譲与税	59,560	0.5	57,428	0.4	61,388	0.6	58,953	0.6	58,435	0.6	
	利子割交付金	6,788	0.1	6,783	0.1	5,724	0.1	1,557	0.0	1,663	0.0	
	配当割交付金	4,622	0.0	8,502	0.1	6,831	0.1	5,087	0.1	6,860	0.1	
	株式等譲渡所得割交付金	6,028	0.0	7,119	0.1	6,692	0.1	2,958	0.0	6,888	0.1	
	地方消費税交付金	92,872	0.7	116,416	0.8	201,375	1.9	173,114	1.7	169,443	1.7	
	ゴルフ場利用税交付金	783	0.0	919	0.0	871	0.0	770	0.0	753	0.0	
	特別地方消費税交付金	0	0.0	0	0.0	0	0.0	0	0.0	0	0.0	
	軽油引取税・自動車取得税交付金	36,538	0.3	18,766	0.1	26,455	0.2	26,481	0.3	33,267	0.3	
	自動車税環境性能割交付金											
	法人事業税交付金											
	地方特例交付金等※	1,626	0.0	1,539	0.0	1,502	0.0	1,396	0.0	1,590	0.0	
	地方交付税	普通	1,746,650	13.5	1,676,863	12.2	1,760,103	16.5	1,791,834	17.6	1,918,108	19.8
		特別	1,135,988	8.8	1,745,065	12.7	360,192	3.4	316,859	3.1	324,103	3.3
		震災復興特別	5	0.0	1	0.0	1	0.0	0	0.0	0	0.0
		小計	2,882,643	22.2	3,421,929	24.9	2,120,296	19.9	2,108,693	20.7	2,242,211	23.1
交通安全対策特別交付金	3,462	0.0	2,894	0.0	3,083	0.0	2,960	0.0	2,814	0.0		
国有提供施設等所在市町村助成交付金	0	0.0	0	0.0	0	0.0	0	0.0	0	0.0		
国庫支出金	1,274,160	9.8	2,538,730	18.4	1,533,301	14.4	1,041,046	10.2	681,845	7.0		
都支出金	3,492,708	27.0	4,003,468	29.1	3,401,398	31.9	3,001,231	29.5	3,578,039	36.9		
地方債	1,733,645	13.4	813,332	5.9	1,047,226	9.8	1,332,840	13.1	1,006,484	10.4		
合計	12,956,881	100.0	13,776,388	100.0	10,663,210	100.0	10,171,548	100.0	9,706,514	100.0		

※地方特例交付金等について、令和元年度の決算額は子ども・子育て支援臨時交付金を含んだ額である

大島町

(単位:千円、%)

区 分			平成30年度		平成31・令和元年度		令和2年度		令和3年度		令和4年度	
			決算額	構成比	決算額	構成比	決算額	構成比	決算額	構成比	決算額	構成比
自主財源	地方税	市町村個人分	387,907	4.5	396,021	4.2	387,500	3.8	381,745	4.2	394,470	4.6
		法人分	35,110	0.4	34,726	0.4	38,229	0.4	47,755	0.5	35,284	0.4
		固定資産税	371,317	4.3	382,264	4.0	406,685	4.0	392,643	4.4	394,844	4.6
		その他の税	120,841	1.4	121,703	1.3	119,804	1.2	124,027	1.4	126,406	1.5
		小計	915,175	10.5	934,714	9.8	952,218	9.3	946,170	10.5	951,004	11.1
	分担金及び負担金	21,869	0.3	15,788	0.2	9,848	0.1	9,229	0.1	8,888	0.1	
	使用料	152,794	1.8	138,531	1.5	106,924	1.0	105,783	1.2	121,077	1.4	
	手数料	96,499	1.1	64,315	0.7	120,961	1.2	98,044	1.1	61,969	0.7	
	財産収入	16,303	0.2	7,173	0.1	10,714	0.1	7,864	0.1	7,753	0.1	
	寄附金	2,805	0.0	60,604	0.6	56,477	0.6	3,900	0.0	7,192	0.1	
	繰入金	825,830	9.5	560,784	5.9	496,535	4.8	101,635	1.1	149,729	1.8	
	繰越金	43,113	0.5	274,715	2.9	108,252	1.1	220,274	2.4	195,040	2.3	
	諸収入	157,031	1.8	195,213	2.0	177,796	1.7	171,657	1.9	174,571	2.0	
	小計	2,231,419	25.7	2,251,837	23.6	2,039,725	19.9	1,664,556	18.4	1,677,223	19.6	
依存財源	地方譲与税	58,946	0.7	59,238	0.6	59,150	0.6	60,293	0.7	60,418	0.7	
	利子割交付金	1,772	0.0	1,318	0.0	1,228	0.0	1,118	0.0	1,440	0.0	
	配当割交付金	5,906	0.1	6,530	0.1	5,930	0.1	7,993	0.1	7,650	0.1	
	株式等譲渡所得割交付金	4,821	0.1	4,000	0.0	6,874	0.1	9,713	0.1	5,850	0.1	
	地方消費税交付金	144,554	1.7	138,356	1.5	172,373	1.7	183,994	2.0	178,456	2.1	
	ゴルフ場利用税交付金	689	0.0	585	0.0	430	0.0	860	0.0	533	0.0	
	特別地方消費税交付金	0	0.0	0	0.0	0	0.0	0	0.0	0	0.0	
	軽油引取税・自動車取得税交付金	34,891	0.4	17,529	0.2	5	0.0	0	0.0	3	0.0	
	自動車税環境性能割交付金			6,194	0.1	10,613	0.1	13,629	0.2	15,740	0.2	
	法人事業税交付金					2,162	0.0	13,486	0.1	27,727	0.3	
	地方特例交付金等※	1,628	0.0	23,898	0.3	9,444	0.1	14,358	0.2	2,280	0.0	
	地方交付税	普通	1,925,861	22.2	2,009,950	21.1	2,148,949	21.0	2,448,728	27.1	2,583,845	30.2
		特別	309,113	3.6	332,473	3.5	204,995	2.0	257,549	2.9	257,048	3.0
		震災復興特別	0	0.0	0	0.0	0	0.0	0	0.0	0	0.0
小計		2,234,974	25.8	2,342,423	24.6	2,353,944	23.0	2,706,277	30.0	2,840,893	33.2	
交通安全対策特別交付金	2,605	0.0	2,633	0.0	3,055	0.0	2,933	0.0	2,650	0.0		
国有提供施設等所在市町村助成交付金	0	0.0	0	0.0	0	0.0	0	0.0	0	0.0		
国庫支出金	484,927	5.6	576,457	6.0	2,041,986	19.9	1,018,826	11.3	789,735	9.2		
都支出金	2,470,386	28.5	2,901,288	30.4	2,645,307	25.8	2,571,207	28.5	2,645,348	31.0		
地方債	1,001,874	11.5	1,198,432	12.6	894,001	8.7	755,005	8.4	288,591	3.4		
合計	8,679,392	100.0	9,530,718	100.0	10,246,227	100.0	9,024,248	100.0	8,544,537	100.0		

利島村

(単位:千円、%)

区 分			平成25年度		平成26年度		平成27年度		平成28年度		平成29年度	
			決算額	構成比	決算額	構成比	決算額	構成比	決算額	構成比	決算額	構成比
自主財源	地方税	市町村個人分	21,693	2.2	19,541	1.8	20,615	1.8	21,663	1.7	22,962	1.2
		市町村法人分	2,272	0.2	2,013	0.2	2,394	0.2	2,304	0.2	3,505	0.2
		固定資産税	17,875	1.8	17,863	1.6	17,188	1.5	17,037	1.4	16,814	0.9
		その他の税	4,140	0.4	4,450	0.4	4,121	0.4	4,319	0.3	4,341	0.2
		小計	45,980	4.7	43,867	3.9	44,318	3.9	45,323	3.6	47,622	2.5
	分担金及び負担金	0	0.0	0	0.0	0	0.0	0	0.0	0	0.0	
	使用料	16,562	1.7	17,700	1.6	17,017	1.5	17,961	1.4	19,124	1.0	
	手数料	206	0.0	161	0.0	161	0.0	167	0.0	136	0.0	
	財産収入	7,172	0.7	3,919	0.4	4,279	0.4	4,457	0.4	4,421	0.2	
	寄附金	250	0.0	250	0.0	320	0.0	275	0.0	250	0.0	
	繰入金	7,000	0.7	127,980	11.5	8	0.0	182,258	14.6	507,032	26.3	
	繰越金	17,087	1.7	20,835	1.9	44,792	3.9	67,833	5.4	14,805	0.8	
	諸収入	41,751	4.2	49,463	4.4	70,481	6.2	51,608	4.1	100,062	5.2	
	小計	136,008	13.8	264,175	23.7	181,376	15.9	369,882	29.6	693,452	36.0	
依存財源	地方譲与税	2,229	0.2	2,118	0.2	2,214	0.2	2,189	0.2	2,178	0.1	
	利子割交付金	378	0.0	380	0.0	319	0.0	85	0.0	88	0.0	
	配当割交付金	257	0.0	477	0.0	379	0.0	279	0.0	366	0.0	
	株式等譲渡所得割交付金	337	0.0	400	0.0	370	0.0	163	0.0	365	0.0	
	地方消費税交付金	4,348	0.4	5,301	0.5	8,799	0.8	7,653	0.6	7,705	0.4	
	ゴルフ場利用税交付金	0	0.0	0	0.0	0	0.0	0	0.0	0	0.0	
	特別地方消費税交付金	0	0.0	0	0.0	0	0.0	0	0.0	0	0.0	
	軽油引取税・自動車取得税交付金	1,364	0.1	698	0.1	984	0.1	986	0.1	1,236	0.1	
	自動車税環境性能割交付金											
	法人事業税交付金											
	地方特例交付金等※	61	0.0	31	0.0	3	0.0	0	0.0	86	0.0	
	地方交付税	普通	269,791	27.4	259,706	23.3	277,789	24.3	281,342	22.5	277,889	14.4
		特別	89,126	9.1	85,350	7.7	64,392	5.6	96,163	7.7	76,833	4.0
		震災復興特別	0	0.0	0	0.0	0	0.0	0	0.0	0	0.0
小計		358,917	36.5	345,056	30.9	342,181	30.0	377,505	30.2	354,722	18.4	
交通安全対策特別交付金	0	0.0	0	0.0	0	0.0	0	0.0	0	0.0		
国有提供施設等所在市町村助成交付金	0	0.0	0	0.0	0	0.0	0	0.0	0	0.0		
国庫支出金	11,430	1.2	23,114	2.1	46,586	4.1	51,396	4.1	120,343	6.3		
都支出金	450,760	45.9	456,941	41.0	541,034	47.4	425,510	34.1	696,080	36.2		
地方債	17,000	1.7	16,396	1.5	16,911	1.5	13,078	1.0	48,680	2.5		
合計	983,089	100.0	1,115,087	100.0	1,141,156	100.0	1,248,726	100.0	1,925,301	100.0		

※地方特例交付金等について、令和元年度の決算額は子ども・子育て支援臨時交付金を含んだ額である

利島村

(単位:千円、%)

区 分			平成30年度		平成31・令和元年度		令和2年度		令和3年度		令和4年度	
			決算額	構成比	決算額	構成比	決算額	構成比	決算額	構成比	決算額	構成比
自主財源	地方税	市町村個人分	20,761	1.2	22,584	1.7	21,616	1.4	23,214	1.5	24,776	1.4
		市町村法人分	3,312	0.2	2,663	0.2	3,130	0.2	3,005	0.2	2,707	0.2
		固定資産税	19,460	1.2	17,658	1.3	20,930	1.3	23,242	1.5	22,361	1.3
		その他の税	4,136	0.2	4,015	0.3	3,647	0.2	3,946	0.3	3,766	0.2
		小計	47,669	2.8	46,920	3.6	49,323	3.1	53,407	3.4	53,610	3.1
	分担金及び負担金	0	0.0	0	0.0	0	0.0	0	0.0	0	0.0	
	使用料	18,782	1.1	18,451	1.4	20,117	1.3	24,356	1.5	28,412	1.7	
	手数料	161	0.0	167	0.0	234	0.0	186	0.0	245	0.0	
	財産収入	11,900	0.7	7,008	0.5	5,577	0.4	38,623	2.5	11,698	0.7	
	寄附金	690	0.0	2,953	0.2	997	0.1	678	0.0	1,681	0.1	
	繰入金	80,295	4.8	0	0.0	5,565	0.3	10,274	0.7	35,107	2.0	
	繰越金	34,731	2.1	60,010	4.6	53,562	3.4	105,153	6.7	89,710	5.2	
	諸収入	66,144	4.0	53,436	4.1	57,062	3.6	84,178	5.3	126,616	7.4	
	小計	260,372	15.6	188,945	14.3	192,437	12.1	316,855	20.1	347,079	20.2	
	依存財源	地方譲与税	2,195	0.1	2,442	0.2	2,715	0.2	2,748	0.2	2,890	0.2
利子割交付金		95	0.0	71	0.0	67	0.0	60	0.0	80	0.0	
配当割交付金		320	0.0	358	0.0	329	0.0	441	0.0	433	0.0	
株式等譲渡所得割交付金		264	0.0	220	0.0	384	0.0	535	0.0	336	0.0	
地方消費税交付金		6,572	0.4	6,291	0.5	7,740	0.5	8,373	0.5	8,523	0.5	
ゴルフ場利用税交付金		0	0.0	0	0.0	0	0.0	0	0.0	0	0.0	
特別地方消費税交付金		0	0.0	0	0.0	0	0.0	0	0.0	0	0.0	
軽油引取税・自動車取得税交付金		1,296	0.1	649	0.0	0	0.0	0	0.0	0	0.0	
自動車税環境性能割交付金				229	0.0	391	0.0	503	0.0	580	0.0	
法人事業税交付金						96	0.0	751	0.0	1,540	0.1	
地方特例交付金等※		0	0.0	3,826	0.3	404	0.0	1,929	0.1	60	0.0	
地方交付税		普通	267,285	16.0	270,946	20.6	295,254	18.5	390,589	24.8	390,670	22.7
		特別	131,916	7.9	74,092	5.6	74,208	4.7	64,476	4.1	98,561	5.7
		震災復興特別	0	0.0	0	0.0	0	0.0	0	0.0	0	0.0
		小計	399,201	23.9	345,038	26.2	369,462	23.2	455,065	28.9	489,231	28.5
交通安全対策特別交付金	0	0.0	0	0.0	0	0.0	0	0.0	0	0.0		
国有提供施設等所在市町村助成交付金	0	0.0	0	0.0	0	0.0	0	0.0	0	0.0		
国庫支出金	168,464	10.1	11,157	0.8	184,035	11.6	79,785	5.1	63,441	3.7		
都支出金	615,751	36.8	749,189	56.9	746,346	46.9	696,495	44.2	799,518	46.6		
地方債	218,541	13.1	9,009	0.7	88,286	5.5	11,000	0.7	3,544	0.2		
合計	1,673,071	100.0	1,317,424	100.0	1,592,692	100.0	1,574,540	100.0	1,717,255	100.0		

区 分			平成25年度		平成26年度		平成27年度		平成28年度		平成29年度	
			決算額	構成比	決算額	構成比	決算額	構成比	決算額	構成比	決算額	構成比
自主財源	地方税	市町村個人分	128,733	3.1	123,916	3.3	126,174	2.7	129,751	3.3	128,005	2.7
		市町村法人分	9,413	0.2	7,709	0.2	8,338	0.2	10,473	0.3	12,448	0.3
		固定資産税	155,828	3.8	154,888	4.1	154,702	3.3	159,592	4.1	160,391	3.4
		その他の税	38,904	1.0	38,799	1.0	40,098	0.9	43,019	1.1	40,650	0.8
		小計	332,878	8.1	325,312	8.6	329,312	7.0	342,835	8.8	341,494	7.1
	分担金及び負担金	0	0.0	0	0.0	0	0.0	0	0.0	0	0.0	
	使用料	96,918	2.4	102,447	2.7	105,208	2.2	102,374	2.6	101,950	2.1	
	手数料	11,440	0.3	14,452	0.4	12,858	0.3	10,729	0.3	10,190	0.2	
	財産収入	44,594	1.1	44,773	1.2	31,941	0.7	33,337	0.9	27,089	0.6	
	寄附金	861	0.0	250	0.0	350	0.0	5,795	0.1	310	0.0	
	繰入金	93,530	2.3	86,774	2.3	212,612	4.5	24,917	0.6	205,325	4.3	
	繰越金	143,315	3.5	97,400	2.6	174,725	3.7	204,169	5.2	191,600	4.0	
	諸収入	80,005	2.0	78,120	2.1	67,456	1.4	92,118	2.4	67,531	1.4	
	小計	803,541	19.7	749,528	19.8	934,462	19.9	816,274	21.0	945,489	19.8	
依存財源	地方譲与税	17,259	0.4	17,190	0.4	17,976	0.4	17,774	0.5	17,695	0.4	
	利子割交付金	2,366	0.1	2,355	0.1	1,977	0.0	526	0.0	547	0.0	
	配当割交付金	1,606	0.0	2,957	0.1	2,346	0.1	1,714	0.0	2,253	0.0	
	株式等譲渡所得割交付金	2,091	0.1	2,478	0.1	2,288	0.1	990	0.0	2,249	0.0	
	地方消費税交付金	34,447	0.8	42,493	1.1	71,607	1.5	61,266	1.6	60,667	1.3	
	ゴルフ場利用税交付金	0	0.0	0	0.0	0	0.0	0	0.0	0	0.0	
	特別地方消費税交付金	0	0.0	0	0.0	0	0.0	0	0.0	0	0.0	
	軽油引取税・自動車取得税交付金	10,606	0.3	5,699	0.1	8,020	0.2	8,024	0.2	10,065	0.2	
	自動車税環境性能割交付金											
	法人事業税交付金											
	地方特例交付金等※	530	0.0	424	0.0	383	0.0	443	0.0	489	0.0	
	地方交付税	普通	1,099,870	26.9	1,084,907	28.7	1,185,556	25.2	1,231,188	31.6	1,199,951	25.1
		特別	240,774	5.9	192,367	5.1	215,516	4.6	241,356	6.2	188,610	3.9
		震災復興特別	1	0.0	0	0.0	0	0.0	0	0.0	0	0.0
小計		1,340,645	32.8	1,277,274	33.8	1,401,072	29.8	1,472,544	37.8	1,388,561	29.0	
交通安全対策特別交付金	1,361	0.0	1,220	0.0	1,286	0.0	1,207	0.0	1,147	0.0		
国有提供施設等所在市町村助成交付金	13,404	0.3	13,726	0.4	14,469	0.3	14,169	0.4	16,971	0.4		
国庫支出金	115,861	2.8	186,980	4.9	271,922	5.8	105,967	2.7	363,938	7.6		
都支出金	1,339,750	32.8	1,285,534	34.0	1,507,042	32.1	1,318,066	33.9	1,570,424	32.8		
地方債	405,041	9.9	193,860	5.1	466,452	9.9	71,730	1.8	401,970	8.4		
合計	4,088,508	100.0	3,781,718	100.0	4,701,302	100.0	3,890,694	100.0	4,782,465	100.0		

※地方特例交付金等について、令和元年度の決算額は子ども・子育て支援臨時交付金を含んだ額である

新島村

(単位:千円、%)

区 分			平成30年度		平成31・令和元年度		令和2年度		令和3年度		令和4年度	
			決算額	構成比	決算額	構成比	決算額	構成比	決算額	構成比	決算額	構成比
自主財源	地方税	市町村個人分	129,415	2.8	134,306	3.0	127,834	2.6	132,437	3.1	139,252	3.2
		法人分	8,240	0.2	9,205	0.2	9,903	0.2	10,198	0.2	9,301	0.2
		固定資産税	151,776	3.3	150,684	3.4	149,981	3.1	143,680	3.4	146,493	3.3
		その他の税	40,816	0.9	40,444	0.9	39,570	0.8	40,080	0.9	39,168	0.9
		小計	330,247	7.2	334,639	7.5	327,288	6.7	326,395	7.7	334,214	7.6
	分担金及び負担金	0	0.0	0	0.0	0	0.0	0	0.0	0	0.0	
	使用料	93,355	2.0	86,486	2.0	62,086	1.3	64,621	1.5	69,938	1.6	
	手数料	9,206	0.2	9,196	0.2	9,042	0.2	8,714	0.2	9,627	0.2	
	財産収入	50,680	1.1	49,426	1.1	44,227	0.9	37,981	0.9	48,830	1.1	
	寄附金	250	0.0	10,310	0.2	375	0.0	210	0.0	2,387	0.1	
	繰入金	195,903	4.3	334,649	7.6	57,500	1.2	1,641	0.0	840	0.0	
	繰越金	213,745	4.6	137,420	3.1	266,873	5.4	164,559	3.9	323,012	7.4	
	諸収入	88,012	1.9	90,511	2.0	68,260	1.4	89,667	2.1	80,135	1.8	
	小計	981,398	21.3	1,052,637	23.7	835,651	17.0	693,788	16.3	868,983	19.8	
依存財源	地方譲与税	17,828	0.4	18,011	0.4	17,967	0.4	18,410	0.4	18,847	0.4	
	利子割交付金	574	0.0	428	0.0	405	0.0	372	0.0	485	0.0	
	配当割交付金	1,917	0.1	2,136	0.1	1,964	0.0	2,670	0.1	2,585	0.1	
	株式等譲渡所得割交付金	1,561	0.0	1,314	0.0	2,285	0.0	3,251	0.1	1,985	0.0	
	地方消費税交付金	51,757	1.1	49,536	1.1	61,379	1.2	65,309	1.5	62,911	1.4	
	ゴルフ場利用税交付金	0	0.0	0	0.0	0	0.0	0	0.0	0	0.0	
	特別地方消費税交付金	0	0.0	0	0.0	0	0.0	0	0.0	0	0.0	
	軽油引取税・自動車取得税交付金	10,543	0.2	5,318	0.1	2	0.0	0	0.0	1	0.0	
	自動車税環境性能割交付金			1,878	0.0	3,216	0.1	4,126	0.1	4,752	0.1	
	法人事業税交付金					379	0.0	4,864	0.1	10,611	0.2	
	地方特例交付金等※	799	0.0	12,358	0.3	3,729	0.1	11,541	0.3	978	0.0	
	地方交付税	普通	1,201,910	26.1	1,207,177	27.2	1,296,462	26.4	1,509,769	35.5	1,545,928	35.2
		特別	197,622	4.3	186,086	4.2	184,690	3.8	203,452	4.8	201,576	4.6
		震災復興特別	0	0.0	0	0.0	0	0.0	0	0.0	0	0.0
		小計	1,399,532	30.4	1,393,263	31.4	1,481,152	30.2	1,713,221	40.2	1,747,504	39.8
交通安全対策特別交付金	1,083	0.0	1,080	0.0	1,203	0.0	1,141	0.0	1,072	0.0		
国有提供施設等所在市町村助成交付金	16,852	0.4	19,616	0.4	19,263	0.4	18,761	0.4	19,811	0.5		
国庫支出金	56,594	1.2	168,097	3.8	680,516	13.9	348,616	8.2	231,404	5.3		
都支出金	1,700,388	36.9	1,479,311	33.4	1,447,637	29.5	1,192,381	28.0	1,339,608	30.5		
地方債	370,226	8.0	230,972	5.2	354,082	7.2	180,212	4.2	77,714	1.8		
合計		4,611,052	100.0	4,435,955	100.0	4,910,830	100.0	4,258,663	100.0	4,389,251	100.0	

区 分			平成25年度		平成26年度		平成27年度		平成28年度		平成29年度	
			決算額	構成比	決算額	構成比	決算額	構成比	決算額	構成比	決算額	構成比
自主財源	地方税	市町村個人分	84,752	3.1	94,249	3.6	94,611	3.4	101,672	3.3	101,882	3.4
		市町村法人分	6,867	0.3	10,789	0.4	8,245	0.3	11,346	0.4	10,787	0.4
		固定資産税	96,816	3.6	99,039	3.8	95,659	3.4	95,944	3.1	93,046	3.1
		その他の税	25,594	0.9	25,317	1.0	25,409	0.9	27,102	0.9	26,344	0.9
		小計	214,029	7.9	229,394	8.7	223,924	8.0	236,064	7.7	232,059	7.7
	分担金及び負担金	720	0.0	720	0.0	873	0.0	492	0.0	192	0.0	
	使用料	46,854	1.7	40,417	1.5	34,604	1.2	37,872	1.2	40,042	1.3	
	手数料	26,754	1.0	49,040	1.9	8,451	0.3	14,574	0.5	16,131	0.5	
	財産収入	2,477	0.1	2,668	0.1	2,738	0.1	10,326	0.3	4,706	0.2	
	寄附金	630	0.0	511	0.0	798	0.0	1,486	0.0	2,940	0.1	
	繰入金	17,183	0.6	61,376	2.3	54,807	2.0	91,493	3.0	39,282	1.3	
	繰越金	65,932	2.4	59,063	2.2	46,560	1.7	49,539	1.6	67,013	2.2	
	諸収入	76,509	2.8	76,101	2.9	58,924	2.1	53,917	1.7	78,367	2.6	
	小計	451,088	16.7	519,290	19.8	431,679	15.4	495,763	16.1	480,732	15.9	
依存財源	地方譲与税	8,595	0.3	8,177	0.3	8,556	0.3	8,487	0.3	8,455	0.3	
	利子割交付金	1,492	0.1	1,531	0.1	1,330	0.0	371	0.0	403	0.0	
	配当割交付金	1,027	0.0	1,928	0.1	1,615	0.1	1,215	0.0	1,674	0.1	
	株式等譲渡所得割交付金	1,351	0.0	1,621	0.1	1,604	0.1	706	0.0	1,694	0.1	
	地方消費税交付金	22,287	0.8	27,555	1.0	46,769	1.7	41,174	1.3	41,663	1.4	
	ゴルフ場利用税交付金	0	0.0	0	0.0	0	0.0	0	0.0	0	0.0	
	特別地方消費税交付金	0	0.0	0	0.0	0	0.0	0	0.0	0	0.0	
	軽油引取税・自動車取得税交付金	5,270	0.2	2,700	0.1	3,800	0.1	3,816	0.1	4,786	0.2	
	自動車税環境性能割交付金											
	法人事業税交付金											
	地方特例交付金等※	160	0.0	252	0.0	302	0.0	122	0.0	180	0.0	
	地方交付税	普通	671,229	24.8	666,988	25.4	727,618	26.0	739,416	24.0	744,133	24.7
		特別	180,924	6.7	146,605	5.6	174,806	6.2	177,303	5.8	160,817	5.3
		震災復興特別	1	0.0	0	0.0	0	0.0	0	0.0	0	0.0
小計		852,154	31.5	813,593	31.0	902,424	32.3	916,719	29.7	904,950	30.0	
交通安全対策特別交付金	673	0.0	582	0.0	604	0.0	578	0.0	533	0.0		
国有提供施設等所在市町村助成交付金	0	0.0	0	0.0	0	0.0	0	0.0	0	0.0		
国庫支出金	51,865	1.9	94,653	3.6	127,881	4.6	185,268	6.0	125,344	4.2		
都支出金	1,256,718	46.4	1,088,082	41.4	1,186,466	42.4	1,166,074	37.8	1,214,681	40.3		
地方債	52,954	2.0	68,162	2.6	83,986	3.0	263,098	8.5	229,164	7.6		
合計		2,705,634	100.0	2,628,126	100.0	2,797,016	100.0	3,083,391	100.0	3,014,259	100.0	

※地方特例交付金等について、令和元年度の決算額は子ども・子育て支援臨時交付金を含んだ額である

神津島村

(単位:千円、%)

区 分			平成30年度		平成31・令和元年度		令和2年度		令和3年度		令和4年度	
			決算額	構成比	決算額	構成比	決算額	構成比	決算額	構成比	決算額	構成比
自主財源	地方税	市町村個人分	104,927	4.0	103,514	3.6	97,958	2.9	99,679	2.9	105,131	3.1
		市町村法人分	9,264	0.4	14,770	0.5	9,248	0.3	7,976	0.2	9,015	0.3
		固定資産税	93,342	3.6	95,068	3.3	93,234	2.7	88,371	2.5	85,184	2.5
		その他の税	25,694	1.0	26,904	0.9	26,869	0.8	28,114	0.8	27,497	0.8
		小計	233,227	9.0	240,256	8.3	227,309	6.7	224,140	6.4	226,827	6.7
	分担金及び負担金	368	0.0	378	0.0	192	0.0	240	0.0	360	0.0	
	使用料	46,087	1.8	51,473	1.8	42,860	1.3	42,705	1.2	48,845	1.4	
	手数料	10,907	0.4	10,335	0.4	13,826	0.4	8,525	0.2	9,355	0.3	
	財産収入	6,082	0.2	5,937	0.2	6,573	0.2	7,274	0.2	8,102	0.2	
	寄附金	2,655	0.1	7,771	0.3	11,105	0.3	9,352	0.3	5,364	0.2	
	繰入金	35,969	1.4	46,800	1.6	3,095	0.1	3,806	0.1	11,865	0.4	
	繰越金	78,704	3.0	62,472	2.2	82,001	2.4	76,998	2.2	77,504	2.3	
	諸収入	50,044	1.9	46,651	1.6	42,730	1.3	44,921	1.3	53,771	1.6	
	小計	464,043	17.8	472,073	16.4	429,691	12.6	417,961	12.0	441,993	13.1	
依存財源	地方譲与税	8,513	0.3	8,532	0.3	8,923	0.3	9,053	0.3	8,958	0.3	
	利子割交付金	436	0.0	333	0.0	317	0.0	290	0.0	371	0.0	
	配当割交付金	1,458	0.1	1,667	0.1	1,536	0.0	2,082	0.1	1,971	0.1	
	株式等譲渡所得割交付金	1,192	0.0	1,035	0.0	1,783	0.1	2,535	0.1	1,501	0.0	
	地方消費税交付金	35,541	1.4	34,019	1.2	42,167	1.2	45,765	1.3	46,837	1.4	
	ゴルフ場利用税交付金	0	0.0	0	0.0	0	0.0	0	0.0	0	0.0	
	特別地方消費税交付金	0	0.0	0	0.0	0	0.0	0	0.0	0	0.0	
	軽油引取税・自動車取得税交付金	5,013	0.2	2,512	0.1	1	0.0	0	0.0	0	0.0	
	自動車税環境性能割交付金			888	0.0	1,603	0.0	2,034	0.1	2,335	0.1	
	法人事業税交付金					589	0.0	3,848	0.1	7,572	0.2	
	地方特例交付金等※	194	0.0	10,902	0.4	1,694	0.0	2,689	0.1	540	0.0	
	地方交付税	普通	765,712	29.4	799,818	27.7	864,000	25.4	995,648	28.5	975,815	28.9
		特別	148,792	5.7	158,741	5.5	137,372	4.0	213,479	6.1	207,778	6.1
		震災復興特別	0	0.0	0	0.0	0	0.0	0	0.0	0	0.0
		小計	914,504	35.1	958,559	33.2	1,001,372	29.4	1,209,127	34.6	1,183,593	35.0
交通安全対策特別交付金	519	0.0	533	0.0	577	0.0	580	0.0	554	0.0		
国有提供施設等所在市町村助成交付金	0	0.0	0	0.0	0	0.0	0	0.0	0	0.0		
国庫支出金	63,729	2.4	95,743	3.3	475,064	13.9	321,704	9.2	277,967	8.2		
都支出金	1,090,549	41.9	1,247,530	43.3	1,367,797	40.1	1,353,517	38.8	1,317,845	39.0		
地方債	20,000	0.8	50,000	1.7	74,200	2.2	120,000	3.4	89,000	2.6		
合計	2,605,691	100.0	2,884,326	100.0	3,407,314	100.0	3,491,185	100.0	3,381,037	100.0		

区 分			平成25年度		平成26年度		平成27年度		平成28年度		平成29年度	
			決算額	構成比	決算額	構成比	決算額	構成比	決算額	構成比	決算額	構成比
自主財源	地方税	市町村個人分	144,729	3.7	144,978	3.4	153,278	3.3	154,404	3.8	154,149	3.7
		市民税	10,185	0.3	10,998	0.3	13,925	0.3	17,554	0.4	16,628	0.4
		固定資産税	131,090	3.3	129,831	3.1	134,440	2.9	135,830	3.4	132,861	3.2
		その他の税	47,785	1.2	47,328	1.1	46,464	1.0	46,831	1.2	43,684	1.1
		小計	333,789	8.4	333,135	7.9	348,107	7.6	354,619	8.8	347,322	8.4
	分担金及び負担金	277	0.0	340	0.0	224	0.0	187	0.0	0	0.0	
	使用料	65,180	1.6	66,031	1.6	67,391	1.5	70,046	1.7	77,306	1.9	
	手数料	61,751	1.6	136,342	3.2	119,465	2.6	125,994	3.1	112,871	2.7	
	財産収入	20,997	0.5	14,166	0.3	60,607	1.3	22,943	0.6	16,396	0.4	
	寄附金	200	0.0	650	0.0	870	0.0	825	0.0	710	0.0	
	繰入金	516,915	13.0	458,064	10.8	82,950	1.8	84,934	2.1	218,024	5.3	
	繰越金	49,639	1.3	142,820	3.4	325,703	7.1	132,347	3.3	134,828	3.3	
	諸収入	49,403	1.2	46,880	1.1	53,263	1.2	48,479	1.2	55,107	1.3	
	小計	1,098,151	27.7	1,198,428	28.4	1,058,580	23.1	840,374	20.8	962,564	23.3	
依存財源	地方譲与税	18,572	0.5	17,928	0.4	18,752	0.4	18,559	0.5	18,661	0.5	
	利子割交付金	2,682	0.1	2,709	0.1	2,317	0.1	628	0.0	655	0.0	
	配当割交付金	1,826	0.0	3,417	0.1	2,773	0.1	2,052	0.1	2,695	0.1	
	株式等譲渡所得割交付金	2,382	0.1	2,874	0.1	2,722	0.1	1,189	0.0	2,686	0.1	
	地方消費税交付金	30,500	0.8	37,954	0.9	65,357	1.4	57,139	1.4	55,923	1.4	
	ゴルフ場利用税交付金	0	0.0	0	0.0	0	0.0	0	0.0	0	0.0	
	特別地方消費税交付金	0	0.0	0	0.0	0	0.0	0	0.0	0	0.0	
	軽油引取税・自動車取得税交付金	11,395	0.3	5,928	0.1	8,345	0.2	8,353	0.2	10,579	0.3	
	自動車税環境性能割交付金											
	法人事業税交付金											
	地方特例交付金等※	119	0.0	67	0.0	114	0.0	52	0.0	46	0.0	
	地方交付税	普通	1,003,599	25.3	1,019,021	24.1	1,064,546	23.2	1,101,569	27.2	1,006,224	24.3
		特別	385,474	9.7	336,632	8.0	307,840	6.7	297,747	7.4	303,193	7.3
		震災復興特別	1	0.0	0	0.0	0	0.0	0	0.0	0	0.0
小計		1,389,074	35.0	1,355,653	32.1	1,372,386	30.0	1,399,316	34.6	1,309,417	31.6	
交通安全対策特別交付金	1,372	0.0	1,204	0.0	1,266	0.0	1,238	0.0	1,168	0.0		
国有提供施設等所在市町村助成交付金	0	0.0	0	0.0	0	0.0	0	0.0	0	0.0		
国庫支出金	71,004	1.8	77,869	1.8	100,343	2.2	83,343	2.1	183,855	4.4		
都支出金	1,252,761	31.6	1,308,710	31.0	1,216,062	26.5	1,502,365	37.1	1,323,840	32.0		
地方債	84,243	2.1	212,426	5.0	731,492	16.0	130,645	3.2	266,427	6.4		
合計		3,964,081	100.0	4,225,167	100.0	4,580,509	100.0	4,045,253	100.0	4,138,516	100.0	

※地方特例交付金等について、令和元年度の決算額は子ども・子育て支援臨時交付金を含んだ額である

三宅村

(単位:千円、%)

区 分			平成30年度		平成31・令和元年度		令和2年度		令和3年度		令和4年度	
			決算額	構成比	決算額	構成比	決算額	構成比	決算額	構成比	決算額	構成比
自主財源	地方税	市町村個人分	158,273	3.4	152,750	3.6	151,810	3.1	148,801	3.1	166,143	3.8
		法人分	10,414	0.2	13,047	0.3	12,282	0.3	9,501	0.2	9,306	0.2
		固定資産税	150,231	3.2	151,051	3.5	150,119	3.1	141,141	3.0	135,446	3.1
		その他の税	43,983	0.9	45,810	1.1	42,718	0.9	44,032	0.9	44,299	1.0
		小計	362,901	7.8	362,658	8.5	356,929	7.3	343,475	7.2	355,194	8.1
	分担金及び負担金	254	0.0	1,064	0.0	969	0.0	707	0.0	409	0.0	
	使用料	75,130	1.6	66,299	1.6	57,435	1.2	60,138	1.3	58,071	1.3	
	手数料	93,232	2.0	24,957	0.6	41,191	0.8	18,724	0.4	59,993	1.4	
	財産収入	21,321	0.5	17,719	0.4	21,718	0.4	19,758	0.4	24,409	0.6	
	寄附金	3,300	0.1	3,864	0.1	2,355	0.0	2,009	0.0	1,760	0.0	
	繰入金	94,543	2.0	223,394	5.2	58,619	1.2	16,415	0.3	941	0.0	
	繰越金	148,831	3.2	130,629	3.1	154,595	3.2	120,779	2.5	196,883	4.5	
	諸収入	49,372	1.1	49,027	1.1	59,123	1.2	49,098	1.0	39,265	0.9	
	小計	848,884	18.2	879,611	20.6	752,934	15.4	631,103	13.3	736,925	16.9	
依存財源	地方譲与税	17,955	0.4	20,360	0.5	21,988	0.5	22,314	0.5	22,352	0.5	
	利子割交付金	693	0.0	521	0.0	487	0.0	444	0.0	564	0.0	
	配当割交付金	2,315	0.0	2,590	0.1	2,354	0.0	3,169	0.1	2,997	0.1	
	株式等譲渡所得割交付金	1,895	0.0	1,593	0.0	2,727	0.1	3,852	0.1	2,281	0.1	
	地方消費税交付金	47,707	1.0	45,662	1.1	56,342	1.2	60,284	1.3	59,249	1.4	
	ゴルフ場利用税交付金	0	0.0	0	0.0	0	0.0	0	0.0	0	0.0	
	特別地方消費税交付金	0	0.0	0	0.0	0	0.0	0	0.0	0	0.0	
	軽油引取税・自動車取得税交付金	10,727	0.2	5,624	0.1	195	0.0	0	0.0	1	0.0	
	自動車税環境性能割交付金			1,987	0.0	3,402	0.1	4,404	0.1	5,072	0.1	
	法人事業税交付金					713	0.0	5,094	0.1	10,584	0.2	
	地方特例交付金等※	137	0.0	10,491	0.2	2,586	0.1	4,068	0.1	260	0.0	
	地方交付税	普通	1,089,647	23.4	1,088,340	25.5	1,221,905	25.0	1,401,105	29.5	1,434,019	32.8
		特別	299,202	6.4	256,723	6.0	233,551	4.8	309,917	6.5	272,070	6.2
		震災復興特別	0	0.0	0	0.0	0	0.0	0	0.0	0	0.0
小計		1,388,849	29.8	1,345,063	31.5	1,455,456	29.8	1,711,022	36.0	1,706,089	39.1	
交通安全対策特別交付金	1,085	0.0	1,092	0.0	1,238	0.0	1,262	0.0	1,162	0.0		
国有提供施設等所在市町村助成交付金	0	0.0	0	0.0	0	0.0	0	0.0	0	0.0		
国庫支出金	79,370	1.7	85,607	2.0	514,518	10.5	277,125	5.8	271,251	6.2		
都支出金	1,472,707	31.6	1,356,716	31.8	1,622,463	33.3	1,536,707	32.4	1,529,623	35.0		
地方債	783,576	16.8	514,251	12.0	440,824	9.0	489,236	10.3	17,922	0.4		
合計	4,655,900	100.0	4,271,168	100.0	4,878,227	100.0	4,750,084	100.0	4,366,332	100.0		

御蔵島村

(単位:千円、%)

区 分			平成25年度		平成26年度		平成27年度		平成28年度		平成29年度	
			決算額	構成比	決算額	構成比	決算額	構成比	決算額	構成比	決算額	構成比
自主財源	地方税	市町村個人分	20,247	1.6	19,128	1.5	18,914	1.2	19,201	0.9	26,084	1.8
		市町村法人分	1,824	0.1	1,593	0.1	2,017	0.1	2,008	0.1	3,047	0.2
		固定資産税	24,374	2.0	22,172	1.8	21,211	1.4	20,549	0.9	19,502	1.3
		その他の税	3,756	0.3	3,680	0.3	4,237	0.3	4,399	0.2	3,883	0.3
		小計	50,201	4.1	46,573	3.8	46,379	3.0	46,157	2.1	52,516	3.6
	分担金及び負担金	1,195	0.1	1,159	0.1	1,147	0.1	1,147	0.1	1,147	0.1	
	使用料	18,340	1.5	17,527	1.4	18,083	1.2	19,682	0.9	19,592	1.3	
	手数料	195	0.0	197	0.0	216	0.0	214	0.0	166	0.0	
	財産収入	2,188	0.2	693	0.1	2,693	0.2	545	0.0	1,781	0.1	
	寄附金	0	0.0	0	0.0	55	0.0	0	0.0	40	0.0	
	繰入金	133,000	10.8	160,000	13.0	201,434	13.0	365,069	16.3	213,189	14.7	
	繰越金	23,005	1.9	28,807	2.3	67,492	4.4	128,546	5.7	274,500	18.9	
	諸収入	113,742	9.2	117,211	9.5	124,393	8.0	149,575	6.7	113,281	7.8	
	小計	341,866	27.7	372,167	30.1	461,892	29.8	710,935	31.8	676,212	46.6	
	依存財源	地方譲与税	1,495	0.1	1,423	0.1	1,485	0.1	1,468	0.1	1,462	0.1
利子割交付金		340	0.0	356	0.0	308	0.0	81	0.0	83	0.0	
配当割交付金		235	0.0	452	0.0	372	0.0	268	0.0	344	0.0	
株式等譲渡所得割交付金		312	0.0	382	0.0	367	0.0	154	0.0	342	0.0	
地方消費税交付金		4,486	0.4	5,458	0.4	9,036	0.6	7,793	0.3	7,760	0.5	
ゴルフ場利用税交付金		0	0.0	0	0.0	0	0.0	0	0.0	0	0.0	
特別地方消費税交付金		0	0.0	0	0.0	0	0.0	0	0.0	0	0.0	
軽油引取税・自動車取得税交付金		917	0.1	468	0.0	661	0.0	662	0.0	830	0.1	
自動車税環境性能割交付金												
法人事業税交付金												
地方特例交付金等※		0	0.0	0	0.0	0	0.0	0	0.0	0	0.0	
地方交付税		普通	353,384	28.6	333,101	27.0	349,802	22.6	339,246	15.2	317,632	21.9
		特別	115,943	9.4	102,611	8.3	106,559	6.9	99,505	4.5	97,949	6.7
		震災復興特別	0	0.0	0	0.0	0	0.0	0	0.0	0	0.0
		小計	469,327	38.0	435,712	35.3	456,361	29.4	438,751	19.6	415,581	28.6
交通安全対策特別交付金	0	0.0	0	0.0	0	0.0	0	0.0	0	0.0		
国有提供施設等所在市町村助成交付金	0	0.0	0	0.0	0	0.0	0	0.0	0	0.0		
国庫支出金	13,613	1.1	28,626	2.3	70,664	4.6	381,874	17.1	36,479	2.5		
都支出金	378,731	30.7	368,929	29.9	376,303	24.3	528,837	23.7	299,276	20.6		
地方債	23,000	1.9	21,000	1.7	173,000	11.2	165,000	7.4	14,000	1.0		
合計		1,234,322	100.0	1,234,973	100.0	1,550,449	100.0	2,235,823	100.0	1,452,369	100.0	

※地方特例交付金等について、令和元年度の決算額は子ども・子育て支援臨時交付金を含んだ額である

御蔵島村

(単位:千円、%)

区 分			平成30年度		平成31・令和元年度		令和2年度		令和3年度		令和4年度	
			決算額	構成比	決算額	構成比	決算額	構成比	決算額	構成比	決算額	構成比
自主財源	地方税	市町村個人分	19,833	1.2	18,664	1.2	19,700	1.0	22,017	1.3	24,106	1.2
		市町村法人分	2,021	0.1	2,970	0.2	2,365	0.1	1,886	0.1	2,283	0.1
		固定資産税	21,073	1.3	19,979	1.2	18,483	1.0	17,506	1.0	16,528	0.8
		その他の税	3,767	0.2	3,623	0.2	3,082	0.2	3,346	0.2	3,621	0.2
		小計	46,694	2.9	45,236	2.8	43,630	2.2	44,755	2.6	46,538	2.4
	分担金及び負担金	949	0.1	1,081	0.1	742	0.0	589	0.0	598	0.0	
	使用料	19,011	1.2	20,158	1.3	17,433	0.9	19,830	1.2	22,814	1.2	
	手数料	204	0.0	200	0.0	258	0.0	175	0.0	131	0.0	
	財産収入	3,692	0.2	3,938	0.2	4,158	0.2	6,030	0.4	6,208	0.3	
	寄附金	15	0.0	600	0.0	360	0.0	1,360	0.1	280	0.0	
	繰入金	277,075	17.2	241,290	15.1	553,338	28.5	458,158	26.7	313,450	16.1	
	繰越金	88,815	5.5	46,194	2.9	62,926	3.2	23,429	1.4	214,080	11.0	
	諸収入	114,919	7.1	139,869	8.7	110,536	5.7	114,521	6.7	115,584	5.9	
	小計	551,374	34.1	498,566	31.2	793,381	40.9	668,847	39.0	719,683	36.9	
依存財源	地方譲与税	1,474	0.1	1,639	0.1	1,820	0.1	1,844	0.1	1,935	0.1	
	利子割交付金	92	0.0	71	0.0	67	0.0	58	0.0	73	0.0	
	配当割交付金	312	0.0	358	0.0	325	0.0	407	0.0	396	0.0	
	株式等譲渡所得割交付金	263	0.0	221	0.0	378	0.0	485	0.0	308	0.0	
	地方消費税交付金	6,618	0.4	6,334	0.4	7,774	0.4	8,397	0.5	8,518	0.4	
	ゴルフ場利用税交付金	0	0.0	0	0.0	0	0.0	0	0.0	0	0.0	
	特別地方消費税交付金	0	0.0	0	0.0	0	0.0	0	0.0	0	0.0	
	軽油引取税・自動車取得税交付金	870	0.1	436	0.0	0	0.0	0	0.0	0	0.0	
	自動車税環境性能割交付金			153	0.0	263	0.0	337	0.0	388	0.0	
	法人事業税交付金					93	0.0	785	0.0	1,600	0.1	
	地方特例交付金等※	0	0.0	442	0.0	225	0.0	257	0.0	0	0.0	
	地方交付税	普通	290,938	18.0	295,804	18.5	318,968	16.4	378,801	22.1	383,290	19.6
		特別	103,611	6.4	95,421	6.0	93,021	4.8	92,649	5.4	95,951	4.9
		震災復興特別	0	0.0	0	0.0	0	0.0	0	0.0	0	0.0
小計		394,549	24.4	391,225	24.5	411,989	21.2	471,450	27.5	479,241	24.6	
交通安全対策特別交付金	0	0.0	0	0.0	0	0.0	0	0.0	0	0.0		
国有提供施設等所在市町村助成交付金	0	0.0	0	0.0	0	0.0	0	0.0	0	0.0		
国庫支出金	152,492	9.4	24,295	1.5	158,731	8.2	123,105	7.2	134,259	6.9		
都支出金	495,532	30.7	666,956	41.7	556,399	28.7	427,878	24.9	602,368	30.9		
地方債	12,000	0.7	9,000	0.6	10,081	0.5	13,000	0.8	3,000	0.2		
合計		1,615,576	100.0	1,599,696	100.0	1,941,526	100.0	1,716,850	100.0	1,951,769	100.0	

区 分			平成25年度		平成26年度		平成27年度		平成28年度		平成29年度	
			決算額	構成比	決算額	構成比	決算額	構成比	決算額	構成比	決算額	構成比
自主財源	地方税	市町村個人分	364,113	4.9	358,744	4.8	355,948	4.7	358,370	4.8	345,791	4.3
		法人分	38,931	0.5	45,833	0.6	48,041	0.6	40,002	0.5	46,189	0.6
		固定資産税	441,433	6.0	436,053	5.9	413,212	5.4	423,361	5.7	424,566	5.2
		その他の税	119,497	1.6	113,587	1.5	114,240	1.5	121,103	1.6	120,553	1.5
		小計	963,974	13.0	954,217	12.9	931,441	12.2	942,836	12.6	937,099	11.5
	分担金及び負担金	18,981	0.3	15,698	0.2	9,895	0.1	5,826	0.1	3,010	0.0	
	使用料	220,422	3.0	214,832	2.9	215,184	2.8	213,694	2.9	215,793	2.7	
	手数料	15,281	0.2	16,371	0.2	16,757	0.2	17,684	0.2	17,898	0.2	
	財産収入	7,004	0.1	3,586	0.1	14,737	0.2	2,244	0.0	1,728	0.0	
	寄附金	1,502	0.0	1,101	0.0	54,300	0.7	102,082	1.4	103,220	1.3	
	繰入金	28,021	0.4	25,765	0.4	12,407	0.2	3,691	0.0	4,785	0.1	
	繰越金	274,132	3.7	231,688	3.1	73,096	1.0	117,360	1.6	122,689	1.5	
	諸収入	76,349	1.0	69,880	0.9	82,255	1.1	77,000	1.0	74,034	0.9	
	小計	1,605,666	21.7	1,533,138	20.7	1,410,072	18.5	1,482,417	19.9	1,480,256	18.2	
依存財源	地方譲与税	69,313	0.9	66,817	0.9	71,758	0.9	72,886	1.0	72,818	0.9	
	利子割交付金	6,290	0.1	6,490	0.1	5,591	0.1	1,505	0.0	1,554	0.0	
	配当割交付金	4,317	0.1	8,221	0.1	6,691	0.1	4,898	0.1	6,385	0.1	
	株式等譲渡所得割交付金	5,663	0.1	6,933	0.1	6,568	0.1	2,822	0.0	6,357	0.1	
	地方消費税交付金	90,166	1.2	113,068	1.5	195,594	2.6	167,468	2.2	163,334	2.0	
	ゴルフ場利用税交付金	0	0.0	0	0.0	0	0.0	0	0.0	0	0.0	
	特別地方消費税交付金	0	0.0	0	0.0	0	0.0	0	0.0	0	0.0	
	軽油引取税・自動車取得税交付金	37,470	0.5	19,348	0.3	27,343	0.4	27,500	0.4	34,585	0.4	
	自動車税環境性能割交付金											
	法人事業税交付金											
	地方特例交付金等※	741	0.0	954	0.0	747	0.0	682	0.0	857	0.0	
	地方交付税	普通	2,119,702	28.6	2,044,067	27.6	2,163,901	28.3	2,199,747	29.5	2,205,474	27.2
		特別	337,254	4.6	299,668	4.0	346,781	4.5	336,597	4.5	362,608	4.5
		震災復興特別	5	0.0	20	0.0	6	0.0	6	0.0	23	0.0
小計		2,456,961	33.2	2,343,755	31.7	2,510,688	32.8	2,536,350	34.0	2,568,105	31.7	
交通安全対策特別交付金	3,977	0.1	3,521	0.1	3,755	0.0	3,627	0.0	3,452	0.0		
国有提供施設等所在市町村助成交付金	0	0.0	0	0.0	0	0.0	0	0.0	0	0.0		
国庫支出金	506,285	6.8	472,370	6.4	375,562	4.9	364,250	4.9	373,054	4.6		
都支出金	2,193,338	29.6	2,415,742	32.6	2,234,129	29.2	2,282,368	30.6	2,834,739	34.9		
地方債	422,390	5.7	410,422	5.5	793,751	10.4	514,870	6.9	570,758	7.0		
合計		7,402,577	100.0	7,400,779	100.0	7,642,249	100.0	7,461,643	100.0	8,116,254	100.0	

※地方特例交付金等について、令和元年度の決算額は子ども・子育て支援臨時交付金を含んだ額である

八丈町

(単位:千円、%)

区 分			平成30年度		平成31・令和元年度		令和2年度		令和3年度		令和4年度	
			決算額	構成比	決算額	構成比	決算額	構成比	決算額	構成比	決算額	構成比
自主財源	地方税	市町村個人分	362,161	4.8	362,971	4.8	346,884	3.4	349,912	4.0	388,100	4.2
		法人分	33,777	0.5	41,959	0.6	29,307	0.3	35,766	0.4	32,935	0.4
		固定資産税	418,629	5.6	436,079	5.8	411,710	4.1	400,764	4.5	395,161	4.3
		その他の税	118,880	1.6	120,363	1.6	116,898	1.2	119,645	1.4	124,992	1.4
		小計	933,447	12.5	961,372	12.7	904,799	8.9	906,087	10.2	941,188	10.2
	分担金及び負担金	2,475	0.0	2,429	0.0	2,505	0.0	2,113	0.0	1,664	0.0	
	使用料	203,121	2.7	190,531	2.5	146,075	1.5	142,135	1.6	163,536	1.8	
	手数料	17,811	0.2	21,052	0.3	23,103	0.2	26,962	0.3	29,105	0.3	
	財産収入	1,185	0.0	2,290	0.0	3,460	0.0	48,342	0.5	1,806	0.0	
	寄附金	103,222	1.4	104,845	1.4	304,710	3.0	104,538	1.2	5,551	0.1	
	繰入金	33,875	0.5	76,061	1.0	224,643	2.2	47,494	0.5	252,767	2.7	
	繰越金	142,101	1.9	130,512	1.7	175,785	1.7	244,103	2.8	243,567	2.6	
	諸収入	67,385	0.9	116,906	1.5	127,157	1.3	230,502	2.6	136,407	1.5	
	小計	1,504,622	20.1	1,605,998	21.3	1,912,237	18.9	1,752,276	19.8	1,775,591	19.3	
依存財源	地方譲与税	73,411	1.0	73,774	1.0	64,723	0.6	76,770	0.9	71,716	0.8	
	利子割交付金	1,606	0.0	1,186	0.0	1,113	0.0	1,020	0.0	1,313	0.0	
	配当割交付金	5,336	0.1	5,887	0.1	5,377	0.1	7,306	0.1	6,975	0.1	
	株式等譲渡所得割交付金	4,316	0.1	3,617	0.0	6,241	0.1	8,896	0.1	5,326	0.1	
	地方消費税交付金	139,341	1.9	133,367	1.8	166,217	1.7	178,369	2.0	175,860	1.9	
	ゴルフ場利用税交付金	0	0.0	0	0.0	0	0.0	0	0.0	0	0.0	
	特別地方消費税交付金	0	0.0	0	0.0	0	0.0	0	0.0	0	0.0	
	軽油引取税・自動車取得税交付金	36,268	0.5	18,210	0.2	5	0.0	0	0.0	3	0.0	
	自動車税環境性能割交付金			6,435	0.1	11,028	0.1	14,153	0.2	16,300	0.2	
	法人事業税交付金					1,887	0.0	13,008	0.2	26,462	0.3	
	地方特例交付金等※	964	0.0	36,722	0.5	9,203	0.1	21,585	0.2	1,699	0.0	
	地方交付税	普通	2,201,686	29.5	2,227,219	29.5	2,378,735	23.5	2,741,383	31.0	2,643,570	28.7
		特別	348,186	4.7	420,476	5.6	381,228	3.8	325,471	3.7	318,409	3.5
		震災復興特別	0	0.0	6	0.0	0	0.0	0	0.0	0	0.0
小計		2,549,872	34.1	2,647,701	35.1	2,759,963	27.3	3,066,854	34.7	2,961,979	32.1	
交通安全対策特別交付金	3,134	0.0	3,117	0.0	3,610	0.0	3,566	0.0	3,386	0.0		
国有提供施設等所在市町村助成交付金	0	0.0	0	0.0	0	0.0	0	0.0	0	0.0		
国庫支出金	455,055	6.1	477,619	6.3	1,984,936	19.6	972,238	11.0	1,191,637	12.9		
都支出金	2,273,247	30.4	2,210,850	29.3	2,488,080	24.6	2,244,196	25.4	2,638,002	28.6		
地方債	426,774	5.7	329,143	4.4	705,864	7.0	485,822	5.5	338,534	3.7		
合計	7,473,946	100.0	7,553,626	100.0	10,120,484	100.0	8,846,059	100.0	9,214,783	100.0		

区 分			平成25年度		平成26年度		平成27年度		平成28年度		平成29年度	
			決算額	構成比	決算額	構成比	決算額	構成比	決算額	構成比	決算額	構成比
自主財源	地方税	市町村個人分	17,441	1.7	15,792	1.4	14,960	1.2	16,270	1.4	16,591	1.7
		市町村法人分	2,334	0.2	1,756	0.2	2,143	0.2	2,310	0.2	2,827	0.3
		固定資産税	14,593	1.4	13,256	1.2	13,061	1.1	13,331	1.2	14,036	1.5
		その他の税	3,854	0.4	3,932	0.4	3,484	0.3	3,781	0.3	3,556	0.4
		小計	38,222	3.7	34,736	3.2	33,648	2.7	35,692	3.2	37,010	3.9
	分担金及び負担金	0	0.0	0	0.0	0	0.0	0	0.0	0	0.0	
	使用料	9,376	0.9	11,791	1.1	11,271	0.9	8,809	0.8	10,616	1.1	
	手数料	154	0.0	113	0.0	123	0.0	156	0.0	143	0.0	
	財産収入	7,035	0.7	10,492	1.0	2,249	0.2	2,166	0.2	1,890	0.2	
	寄附金	0	0.0	0	0.0	5	0.0	36	0.0	41	0.0	
	繰入金	4	0.0	5	0.0	15,004	1.2	5	0.0	0	0.0	
	繰越金	167,121	16.3	158,197	14.4	163,967	13.4	182,947	16.2	34,342	3.6	
	諸収入	73,366	7.1	94,458	8.6	95,637	7.8	91,169	8.1	73,403	7.7	
	小計	295,278	28.7	309,792	28.2	321,904	26.3	320,980	28.4	157,445	16.6	
依存財源	地方譲与税	3,884	0.4	3,696	0.3	3,859	0.3	3,814	0.3	3,807	0.4	
	利子割交付金	280	0.0	286	0.0	246	0.0	65	0.0	66	0.0	
	配当割交付金	190	0.0	363	0.0	295	0.0	215	0.0	274	0.0	
	株式等譲渡所得割交付金	250	0.0	307	0.0	290	0.0	124	0.0	271	0.0	
	地方消費税交付金	2,521	0.2	3,082	0.3	5,201	0.4	4,550	0.4	4,387	0.5	
	ゴルフ場利用税交付金	0	0.0	0	0.0	0	0.0	0	0.0	0	0.0	
	特別地方消費税交付金	0	0.0	0	0.0	0	0.0	0	0.0	0	0.0	
	軽油引取税・自動車取得税交付金	2,386	0.2	1,222	0.1	1,723	0.1	1,723	0.2	2,166	0.2	
	自動車税環境性能割交付金											
	法人事業税交付金											
	地方特例交付金等※	0	0.0	0	0.0	0	0.0	0	0.0	0	0.0	
	地方交付税	普通	297,119	28.9	255,839	23.3	257,899	21.0	241,013	21.3	217,416	22.9
		特別	98,897	9.6	112,053	10.2	137,015	11.2	110,477	9.8	101,580	10.7
		震災復興特別	0	0.0	0	0.0	0	0.0	0	0.0	0	0.0
小計		396,016	38.5	367,892	33.5	394,914	32.2	351,490	31.1	318,996	33.6	
交通安全対策特別交付金	0	0.0	0	0.0	0	0.0	0	0.0	0	0.0		
国有提供施設等所在市町村助成交付金	0	0.0	0	0.0	0	0.0	0	0.0	0	0.0		
国庫支出金	3,212	0.3	13,710	1.2	44,638	3.6	36,421	3.2	6,299	0.7		
都支出金	323,999	31.5	398,881	36.3	452,535	36.9	410,219	36.3	455,119	48.0		
地方債	0	0.0	0	0.0	0	0.0	0	0.0	0	0.0		
合計		1,028,016	100.0	1,099,231	100.0	1,225,605	100.0	1,129,601	100.0	948,830	100.0	

※地方特例交付金等について、令和元年度の決算額は子ども・子育て支援臨時交付金を含んだ額である

青ヶ島村

(単位:千円、%)

区 分			平成30年度		平成31・令和元年度		令和2年度		令和3年度		令和4年度	
			決算額	構成比	決算額	構成比	決算額	構成比	決算額	構成比	決算額	構成比
自主財源	地方税	市町村個人分	17,025	1.6	15,734	1.3	16,735	1.4	16,313	1.3	18,303	1.6
		市町村法人分	3,561	0.3	2,187	0.2	2,627	0.2	1,713	0.1	2,281	0.2
		固定資産税	15,785	1.5	16,348	1.4	19,593	1.6	21,730	1.8	22,347	1.9
		その他の税	3,304	0.3	3,306	0.3	2,986	0.2	2,798	0.2	2,525	0.2
		小計	39,675	3.7	37,575	3.1	41,941	3.5	42,554	3.5	45,456	3.9
	分担金及び負担金	0	0.0	0	0.0	0	0.0	0	0.0	0	0.0	
	使用料	11,389	1.1	10,201	0.8	8,242	0.7	13,021	1.1	13,266	1.1	
	手数料	142	0.0	104	0.0	120	0.0	94	0.0	96	0.0	
	財産収入	1,050	0.1	3,058	0.3	4,577	0.4	431	0.0	434	0.0	
	寄附金	70	0.0	18	0.0	342	0.0	67	0.0	120	0.0	
	繰入金	4	0.0	0	0.0	0	0.0	204,559	16.7	5	0.0	
	繰越金	194,247	18.1	305,546	25.3	258,601	21.5	63,349	5.2	230,005	19.5	
	諸収入	73,519	6.9	77,745	6.4	79,340	6.6	79,147	6.5	82,445	7.0	
	小計	320,096	29.9	434,247	35.9	393,163	32.7	403,222	32.9	371,827	31.6	
依存財源	地方譲与税	3,829	0.4	3,836	0.3	3,837	0.3	3,892	0.3	3,866	0.3	
	利子割交付金	68	0.0	53	0.0	49	0.0	44	0.0	57	0.0	
	配当割交付金	231	0.0	264	0.0	241	0.0	326	0.0	311	0.0	
	株式等譲渡所得割交付金	189	0.0	164	0.0	280	0.0	400	0.0	238	0.0	
	地方消費税交付金	3,741	0.3	3,581	0.3	4,342	0.4	4,669	0.4	4,707	0.4	
	ゴルフ場利用税交付金	0	0.0	0	0.0	0	0.0	0	0.0	0	0.0	
	特別地方消費税交付金	0	0.0	0	0.0	0	0.0	0	0.0	0	0.0	
	軽油引取税・自動車取得税交付金	2,265	0.2	1,136	0.1	0	0.0	0	0.0	0	0.0	
	自動車税環境性能割交付金			399	0.0	685	0.1	880	0.1	1,014	0.1	
	法人事業税交付金					139	0.0	601	0.0	1,094	0.1	
	地方特例交付金等※	0	0.0	535	0.0	475	0.0	267	0.0	0	0.0	
	地方交付税	普通	183,619	17.2	182,930	15.1	197,542	16.4	241,410	19.7	237,381	20.2
		特別	90,074	8.4	87,332	7.2	82,141	6.8	82,195	6.7	77,404	6.6
		震災復興特別	0	0.0	0	0.0	0	0.0	0	0.0	0	0.0
		小計	273,693	25.6	270,262	22.3	279,683	23.3	323,605	26.4	314,785	26.7
交通安全対策特別交付金	0	0.0	0	0.0	0	0.0	0	0.0	0	0.0		
国有提供施設等所在市町村助成交付金	0	0.0	0	0.0	0	0.0	0	0.0	0	0.0		
国庫支出金	6,212	0.6	13,511	1.1	72,718	6.1	13,923	1.1	42,658	3.6		
都支出金	459,917	43.0	481,835	39.8	445,057	37.1	472,173	38.6	436,342	37.1		
地方債	0	0.0	0	0.0	200	0.0	0	0.0	0	0.0		
合計		1,070,241	100.0	1,209,823	100.0	1,200,869	100.0	1,224,002	100.0	1,176,899	100.0	

区 分			平成25年度		平成26年度		平成27年度		平成28年度		平成29年度	
			決算額	構成比	決算額	構成比	決算額	構成比	決算額	構成比	決算額	構成比
自主財源	地方税	市町村 個人分	265,956	5.7	259,957	6.3	269,112	5.7	267,683	5.8	279,593	5.4
		市町村 法人分	20,093	0.4	19,940	0.5	17,344	0.4	23,025	0.5	30,854	0.6
		固定資産税	154,348	3.3	156,096	3.8	147,242	3.1	144,787	3.1	156,564	3.0
		その他の税	31,794	0.7	31,576	0.8	30,996	0.7	32,953	0.7	30,362	0.6
		小計	472,191	10.1	467,569	11.4	464,694	9.9	468,448	10.2	497,373	9.7
	分担金及び負担金	34	0.0	380	0.0	24,025	0.5	5,266	0.1	5,535	0.1	
	使用料	291,555	6.2	308,715	7.5	305,927	6.5	305,262	6.6	310,671	6.0	
	手数料	14,422	0.3	13,676	0.3	16,169	0.3	14,247	0.3	22,949	0.4	
	財産収入	101,549	2.2	49,668	1.2	42,868	0.9	44,265	1.0	54,658	1.1	
	寄附金	509	0.0	5,489	0.1	5,126	0.1	3,040	0.1	6,819	0.1	
	繰入金	259,581	5.6	66,978	1.6	285,214	6.1	215,733	4.7	449,065	8.7	
	繰越金	184,029	3.9	88,689	2.2	69,753	1.5	197,930	4.3	180,533	3.5	
	諸収入	57,559	1.2	57,801	1.4	87,394	1.9	78,673	1.7	92,361	1.8	
	小計	1,381,429	29.6	1,058,965	25.8	1,301,170	27.8	1,332,864	29.0	1,619,964	31.5	
	依存財源	地方譲与税	7,327	0.2	6,668	0.2	7,281	0.2	6,880	0.1	7,420	0.1
利子割交付金		4,462	0.1	4,564	0.1	3,959	0.1	1,096	0.0	1,155	0.0	
配当割交付金		3,051	0.1	5,776	0.1	4,770	0.1	3,585	0.1	4,752	0.1	
株式等譲渡所得割交付金		3,990	0.1	4,869	0.1	4,707	0.1	2,087	0.0	4,741	0.1	
地方消費税交付金		34,466	0.7	42,248	1.0	71,461	1.5	66,386	1.4	69,476	1.4	
ゴルフ場利用税交付金		0	0.0	0	0.0	0	0.0	0	0.0	0	0.0	
特別地方消費税交付金		0	0.0	0	0.0	0	0.0	0	0.0	0	0.0	
軽油引取税・自動車取得税交付金		4,554	0.1	2,333	0.1	3,287	0.1	3,398	0.1	4,261	0.1	
自動車税環境性能割交付金												
法人事業税交付金												
地方特例交付金等※		401	0.0	327	0.0	617	0.0	268	0.0	481	0.0	
地方交付税		普通	1,206,815	25.8	1,197,430	29.1	1,269,267	27.1	1,328,191	28.9	1,320,426	25.7
		特別	241,760	5.2	210,059	5.1	225,399	4.8	209,716	4.6	280,595	5.5
		震災復興特別	17	0.0	0	0.0	0	0.0	0	0.0	0	0.0
		小計	1,448,592	31.0	1,407,489	34.2	1,494,666	31.9	1,537,907	33.5	1,601,021	31.1
交通安全対策特別交付金	0	0.0	0	0.0	0	0.0	0	0.0	0	0.0		
国有提供施設等所在市町村助成交付金	129,669	2.8	128,212	3.1	129,057	2.7	121,069	2.6	114,408	2.2		
国庫支出金	581,324	12.4	376,674	9.2	360,724	7.7	331,258	7.2	418,049	8.1		
都支出金	963,688	20.6	968,697	23.6	1,171,481	25.0	980,720	21.3	1,010,405	19.7		
地方債	107,800	2.3	102,900	2.5	135,100	2.9	210,000	4.6	284,800	5.5		
合計		4,670,753	100.0	4,109,722	100.0	4,688,280	100.0	4,597,518	100.0	5,140,933	100.0	

※地方特例交付金等について、令和元年度の決算額は子ども・子育て支援臨時交付金を含んだ額である

小笠原村

(単位:千円、%)

区 分			平成30年度		平成31・令和元年度		令和2年度		令和3年度		令和4年度	
			決算額	構成比	決算額	構成比	決算額	構成比	決算額	構成比	決算額	構成比
自主財源	地方税	市町村個人分	279,038	5.9	278,154	5.7	279,728	4.7	301,088	4.9	298,525	5.6
		法人分	24,988	0.5	25,965	0.5	25,079	0.4	21,967	0.4	22,040	0.4
		固定資産税	159,111	3.4	167,417	3.4	164,559	2.7	152,374	2.5	170,780	3.2
		その他の税	31,478	0.7	31,533	0.6	31,407	0.5	32,012	0.5	30,751	0.6
		小計	494,615	10.5	503,069	10.3	500,773	8.3	507,441	8.2	522,096	9.8
	分担金及び負担金	8,359	0.2	8,490	0.2	8,459	0.1	9,836	0.2	8,497	0.2	
	使用料	308,363	6.6	294,005	6.0	287,757	4.8	227,918	3.7	227,321	4.2	
	手数料	33,862	0.7	15,652	0.3	25,572	0.4	33,860	0.5	33,462	0.6	
	財産収入	46,741	1.0	46,954	1.0	51,017	0.9	73,434	1.2	68,711	1.3	
	寄附金	12,186	0.3	1,544	0.0	23,603	0.4	32,268	0.5	20,559	0.4	
	繰入金	84,657	1.8	142,890	2.9	102,735	1.7	521,622	8.4	150,276	2.8	
	繰越金	169,245	3.6	222,031	4.5	249,120	4.2	310,754	5.0	244,978	4.6	
	諸収入	86,589	1.8	79,760	1.6	70,775	1.2	125,144	2.0	96,604	1.8	
	小計	1,244,617	26.5	1,314,395	26.9	1,319,811	22.0	1,842,277	29.8	1,372,504	25.7	
依存財源	地方譲与税	7,452	0.2	7,705	0.2	7,944	0.1	8,079	0.1	8,661	0.2	
	利子割交付金	1,223	0.0	920	0.0	871	0.0	801	0.0	1,052	0.0	
	配当割交付金	4,080	0.1	4,576	0.1	4,213	0.1	5,733	0.1	5,620	0.1	
	株式等譲渡所得割交付金	3,336	0.1	2,818	0.1	4,902	0.1	6,978	0.1	4,333	0.1	
	地方消費税交付金	59,271	1.3	56,729	1.2	69,716	1.2	75,395	1.2	76,703	1.4	
	ゴルフ場利用税交付金	0	0.0	0	0.0	0	0.0	0	0.0	0	0.0	
	特別地方消費税交付金	0	0.0	0	0.0	0	0.0	0	0.0	0	0.0	
	軽油引取税・自動車取得税交付金	4,215	0.1	2,234	0.0	0	0.0	0	0.0	0	0.0	
	自動車税環境性能割交付金			789	0.0	1,343	0.0	1,734	0.0	1,857	0.0	
	法人事業税交付金					1,573	0.0	7,669	0.1	14,495	0.3	
	地方特例交付金等※	1,009	0.0	6,903	0.1	1,656	0.0	7,453	0.1	761	0.0	
	地方交付税	普通	1,255,249	26.7	1,265,211	25.9	1,270,318	21.1	1,503,076	24.3	1,519,783	28.4
		特別	201,190	4.3	297,121	6.1	204,536	3.4	302,547	4.9	279,670	5.2
		震災復興特別	0	0.0	0	0.0	0	0.0	0	0.0	0	0.0
小計		1,456,439	31.0	1,562,332	32.0	1,474,854	24.5	1,805,623	29.2	1,799,453	33.6	
交通安全対策特別交付金	0	0.0	0	0.0	0	0.0	0	0.0	0	0.0		
国有提供施設等所在市町村助成交付金	105,017	2.2	119,300	2.4	125,929	2.1	121,850	2.0	128,449	2.4		
国庫支出金	330,874	7.0	415,511	8.5	1,281,320	21.3	773,189	12.5	700,309	13.1		
都支出金	1,042,320	22.2	1,094,300	22.4	1,216,787	20.3	1,053,966	17.1	1,034,614	19.3		
地方債	440,600	9.4	295,400	6.0	498,400	8.3	463,000	7.5	200,500	3.7		
合計	4,700,453	100.0	4,883,912	100.0	6,009,319	100.0	6,173,747	100.0	5,349,311	100.0		

八王子市

(単位:千円、%)

区 分		平成25年度		平成26年度		平成27年度		平成28年度		平成29年度	
		決算額	構成比	決算額	構成比	決算額	構成比	決算額	構成比	決算額	構成比
義務的経費	人件費	27,808,044	14.8	27,818,669	14.5	27,424,796	14.3	27,617,924	14.2	27,614,345	14.5
	扶助費	61,772,273	32.8	64,352,997	33.5	66,395,906	34.7	68,377,582	35.3	69,299,238	36.3
	公債費	13,983,730	7.4	13,202,847	6.9	12,682,419	6.6	12,648,003	6.5	12,634,682	6.6
	小計	103,564,047	55.0	105,374,513	54.9	106,503,121	55.6	108,643,509	56.0	109,548,265	57.4
物件費		19,571,340	10.4	21,235,018	11.0	23,254,596	12.2	22,588,073	11.7	23,245,863	12.2
維持補修費		2,044,077	1.1	2,096,505	1.1	2,148,425	1.1	2,143,787	1.1	2,198,065	1.2
補助費等		16,628,924	8.8	16,434,709	8.6	15,233,148	8.0	15,600,546	8.0	15,633,270	8.2
積立金		3,672,256	2.0	4,246,937	2.2	2,207,869	1.1	2,558,604	1.3	1,523,419	0.8
投資及び出資金・貸付金		8,000	0.0	0	0.0	127,791	0.1	131,115	0.1	130,300	0.1
繰出金		23,447,680	12.4	23,843,592	12.4	25,639,572	13.4	23,972,123	12.4	22,895,114	12.0
前年度繰上充用金		0	0.0	0	0.0	0	0.0	0	0.0	0	0.0
投資的経費	普通建設事業費	19,425,653	10.3	18,880,503	9.8	16,172,605	8.5	18,306,475	9.4	15,322,604	8.0
	災害復旧事業費	0	0.0	0	0.0	0	0.0	0	0.0	151,375	0.1
	失業対策事業費	0	0.0	0	0.0	0	0.0	0	0.0	0	0.0
	小計	19,425,653	10.3	18,880,503	9.8	16,172,605	8.5	18,306,475	9.4	15,473,979	8.1
合計		188,361,977	100.0	192,111,777	100.0	191,287,127	100.0	193,944,232	100.0	190,648,275	100.0

八王子市

(単位:千円、%)

区 分		平成30年度		平成31・令和元年度		令和2年度		令和3年度		令和4年度	
		決算額	構成比	決算額	構成比	決算額	構成比	決算額	構成比	決算額	構成比
義務的経費	人件費	26,673,867	13.6	26,567,863	12.9	27,914,102	10.6	28,239,027	12.0	28,107,532	12.3
	扶助費	68,550,107	34.9	71,277,512	34.7	72,111,083	27.4	83,830,741	35.5	81,449,549	35.7
	公債費	14,337,670	7.3	12,003,078	5.8	11,638,572	4.4	12,222,764	5.2	12,599,940	5.5
	小計	109,561,644	55.8	109,848,453	53.4	111,663,757	42.4	124,292,532	52.7	122,157,021	53.5
物件費		23,566,391	12.0	25,644,286	12.5	29,846,043	11.4	33,153,006	14.0	36,978,790	16.2
維持補修費		2,139,841	1.1	2,186,827	1.1	2,285,656	0.9	2,143,182	0.9	2,163,929	1.0
補助費等		14,727,968	7.5	15,132,585	7.3	75,557,805	28.7	18,215,678	7.7	19,964,019	8.8
積立金		2,169,365	1.1	3,271,122	1.6	1,414,777	0.6	5,076,358	2.1	6,714,640	2.9
投資及び出資金・貸付金		125,526	0.1	123,976	0.1	3,431,923	1.3	2,902,752	1.2	2,385,996	1.1
繰出金		23,596,976	12.0	24,040,028	11.7	18,395,462	7.0	18,338,917	7.8	19,191,803	8.4
前年度繰上充用金		0	0.0	0	0.0	0	0.0	0	0.0	0	0.0
投資的経費	普通建設事業費	19,915,838	10.1	24,532,708	11.9	19,221,685	7.3	31,611,375	13.4	18,480,860	8.1
	災害復旧事業費	527,900	0.3	870,437	0.4	1,103,093	0.4	467,201	0.2	40,508	0.0
	失業対策事業費	0	0.0	0	0.0	0	0.0	0	0.0	0	0.0
	小計	20,443,738	10.4	25,403,145	12.3	20,324,778	7.7	32,078,576	13.6	18,521,368	8.1
合計		196,331,449	100.0	205,650,422	100.0	262,920,201	100.0	236,201,001	100.0	228,077,566	100.0

立川市

(単位:千円、%)

区 分		平成25年度		平成26年度		平成27年度		平成28年度		平成29年度	
		決算額	構成比	決算額	構成比	決算額	構成比	決算額	構成比	決算額	構成比
義務的経費	人件費	10,989,093	15.6	11,081,427	14.6	10,883,843	14.5	9,843,429	13.3	9,894,417	13.8
	扶助費	22,319,843	31.7	23,250,914	30.6	23,566,892	31.5	24,345,169	33.0	25,411,776	35.6
	公債費	4,305,748	6.1	4,429,426	5.8	3,806,981	5.1	4,064,280	5.5	4,011,048	5.6
	小計	37,614,684	53.4	38,761,767	51.0	38,257,716	51.1	38,252,878	51.8	39,317,241	55.0
物件費		9,845,294	14.0	10,603,787	14.0	11,044,238	14.8	11,011,153	14.9	11,210,443	15.7
維持補修費		713,696	1.0	653,654	0.9	650,067	0.9	718,535	1.0	836,019	1.2
補助費等		5,752,508	8.2	6,571,459	8.6	6,074,311	8.1	5,900,390	8.0	5,822,853	8.1
積立金		1,403,715	2.0	1,993,308	2.6	2,943,228	3.9	2,314,061	3.1	2,363,091	3.3
投資及び出資金・貸付金		61,140	0.1	62,100	0.1	37,450	0.1	62,590	0.1	40,728	0.1
繰出金		7,701,286	10.9	7,039,224	9.3	7,150,582	9.5	7,328,999	9.9	7,049,349	9.9
前年度繰上充用金		0	0.0	0	0.0	0	0.0	0	0.0	0	0.0
投資的経費	普通建設事業費	7,310,206	10.4	10,297,888	13.5	8,719,802	11.6	8,226,052	11.2	4,826,602	6.7
	災害復旧事業費	0	0.0	0	0.0	0	0.0	0	0.0	0	0.0
	失業対策事業費	0	0.0	0	0.0	0	0.0	0	0.0	0	0.0
	小計	7,310,206	10.4	10,297,888	13.5	8,719,802	11.6	8,226,052	11.2	4,826,602	6.7
合計		70,402,529	100.0	75,983,187	100.0	74,877,394	100.0	73,814,658	100.0	71,466,326	100.0

立川市

(単位:千円、%)

区 分		平成30年度		平成31・令和元年度		令和2年度		令和3年度		令和4年度	
		決算額	構成比	決算額	構成比	決算額	構成比	決算額	構成比	決算額	構成比
義務的経費	人件費	10,135,672	13.7	10,288,972	13.6	11,016,258	11.1	11,197,384	12.6	10,860,443	11.6
	扶助費	25,773,563	34.7	26,805,257	35.4	26,837,095	27.1	31,147,904	35.0	28,214,328	30.2
	公債費	4,058,292	5.5	3,682,009	4.9	2,759,194	2.8	2,810,855	3.2	2,824,613	3.0
	小計	39,967,527	53.9	40,776,238	53.9	40,612,547	41.0	45,156,143	50.8	41,899,384	44.9
物件費		11,566,100	15.6	11,822,995	15.6	12,078,147	12.2	14,917,430	16.8	15,231,694	16.3
維持補修費		831,518	1.1	917,992	1.2	817,756	0.8	858,534	1.0	810,123	0.9
補助費等		5,762,481	7.8	5,843,202	7.7	28,671,515	29.0	8,634,152	9.7	10,470,576	11.2
積立金		2,904,657	3.9	2,376,426	3.1	2,166,265	2.2	4,315,051	4.8	4,083,722	4.4
投資及び出資金・貸付金		40,238	0.1	40,518	0.1	297,591	0.3	178,868	0.2	168,753	0.2
繰出金		7,315,699	9.9	7,461,813	9.9	5,785,378	5.9	5,861,304	6.6	6,221,643	6.7
前年度繰上充用金		0	0.0	0	0.0	0	0.0	0	0.0	0	0.0
投資的経費	普通建設事業費	5,765,461	7.8	6,382,106	8.5	8,513,707	8.6	8,962,197	10.1	14,482,514	15.5
	災害復旧事業費	0	0.0	16,001	0.0	24,001	0.0	0	0.0	12,521	0.0
	失業対策事業費	0	0.0	0	0.0	0	0.0	0	0.0	0	0.0
	小計	5,765,461	7.8	6,398,107	8.5	8,537,708	8.6	8,962,197	10.1	14,495,035	15.5
合計		74,153,681	100.0	75,637,291	100.0	98,966,907	100.0	88,883,679	100.0	93,380,930	100.0

武蔵野市

(単位:千円、%)

区 分		平成25年度		平成26年度		平成27年度		平成28年度		平成29年度	
		決算額	構成比	決算額	構成比	決算額	構成比	決算額	構成比	決算額	構成比
義務的経費	人件費	8,909,700	14.9	8,694,317	14.1	9,018,598	13.8	8,787,917	12.8	8,784,682	13.8
	扶助費	11,978,567	20.0	12,857,503	20.8	13,863,416	21.1	14,704,652	21.5	15,197,225	23.8
	公債費	2,410,980	4.0	2,407,297	3.9	1,924,341	2.9	1,896,767	2.8	1,856,002	2.9
	小計	23,299,247	38.9	23,959,117	38.8	24,806,355	37.8	25,389,336	37.1	25,837,909	40.5
物件費		13,138,724	22.0	13,331,247	21.6	13,558,905	20.7	13,726,168	20.1	14,576,496	22.8
維持補修費		494,229	0.8	527,514	0.9	577,148	0.9	630,406	0.9	635,103	1.0
補助費等		5,942,021	9.9	5,985,604	9.7	5,989,609	9.1	6,111,194	8.9	6,711,187	10.5
積立金		4,239,253	7.1	2,991,072	4.8	3,656,291	5.6	4,517,883	6.6	3,036,141	4.8
投資及び出資金・貸付金		46,887	0.1	1,243,612	2.0	818,690	1.2	12,335	0.0	9,955	0.0
繰出金		5,182,357	8.7	5,473,186	8.9	5,352,498	8.2	5,436,724	7.9	5,475,131	8.6
前年度繰上充用金		0	0.0	0	0.0	0	0.0	0	0.0	0	0.0
投資的経費	普通建設事業費	7,466,562	12.5	8,238,467	13.3	10,800,665	16.5	12,662,067	18.5	7,527,682	11.8
	災害復旧事業費	0	0.0	0	0.0	0	0.0	0	0.0	0	0.0
	失業対策事業費	0	0.0	0	0.0	0	0.0	0	0.0	0	0.0
	小計	7,466,562	12.5	8,238,467	13.3	10,800,665	16.5	12,662,067	18.5	7,527,682	11.8
合計		59,809,280	100.0	61,749,819	100.0	65,560,161	100.0	68,486,113	100.0	63,809,604	100.0

武蔵野市

(単位:千円、%)

区 分		平成30年度		平成31・令和元年度		令和2年度		令和3年度		令和4年度	
		決算額	構成比	決算額	構成比	決算額	構成比	決算額	構成比	決算額	構成比
義務的経費	人件費	8,820,550	13.9	9,088,603	13.3	9,773,978	11.7	10,440,437	13.6	9,989,365	13.3
	扶助費	15,625,849	24.5	16,854,717	24.6	17,707,550	21.1	20,377,413	26.5	18,992,158	25.3
	公債費	1,844,264	2.9	1,670,275	2.4	1,703,969	2.0	1,543,782	2.0	1,439,678	1.9
	小計	26,290,663	41.3	27,613,595	40.3	29,185,497	34.8	32,361,632	42.1	30,421,201	40.5
物件費		14,763,294	23.2	15,434,488	22.6	16,084,007	19.2	17,124,938	22.3	17,869,847	23.8
維持補修費		696,728	1.1	675,869	1.0	665,379	0.8	627,027	0.8	696,977	0.9
補助費等		6,853,245	10.8	7,214,282	10.5	24,921,696	29.7	9,721,437	12.6	10,746,242	14.3
積立金		2,319,172	3.6	4,047,285	5.9	4,056,081	4.8	5,802,777	7.5	4,281,250	5.7
投資及び出資金・貸付金		11,365	0.0	7,604	0.0	35,057	0.0	28,718	0.0	27,266	0.0
繰出金		5,792,333	9.1	6,129,995	9.0	4,951,135	5.9	4,942,438	6.4	5,177,527	6.9
前年度繰上充用金		0	0.0	0	0.0	0	0.0	0	0.0	0	0.0
投資的経費	普通建設事業費	6,928,809	10.9	7,342,101	10.7	3,992,277	4.8	6,348,236	8.2	5,851,115	7.8
	災害復旧事業費	0	0.0	0	0.0	0	0.0	0	0.0	0	0.0
	失業対策事業費	0	0.0	0	0.0	0	0.0	0	0.0	0	0.0
	小計	6,928,809	10.9	7,342,101	10.7	3,992,277	4.8	6,348,236	8.2	5,851,115	7.8
合計		63,655,609	100.0	68,465,219	100.0	83,891,129	100.0	76,957,203	100.0	75,071,425	100.0

三鷹市

(単位:千円、%)

区 分		平成25年度		平成26年度		平成27年度		平成28年度		平成29年度	
		決算額	構成比	決算額	構成比	決算額	構成比	決算額	構成比	決算額	構成比
義務的経費	人件費	10,207,761	16.2	10,057,609	15.2	10,040,918	14.5	9,948,456	14.5	9,708,050	14.9
	扶助費	16,724,652	26.5	17,473,592	26.4	18,285,753	26.3	19,370,970	28.2	19,834,023	30.4
	公債費	4,380,110	6.9	4,207,165	6.4	3,914,577	5.6	4,087,356	6.0	4,031,076	6.2
	小計	31,312,523	49.6	31,738,366	48.0	32,241,248	46.4	33,406,782	48.7	33,573,149	51.5
物件費		9,382,055	14.8	9,782,782	14.8	10,227,272	14.7	10,149,592	14.8	10,593,855	16.3
維持補修費		290,450	0.5	294,169	0.4	288,407	0.4	260,656	0.4	283,450	0.4
補助費等		6,176,337	9.8	6,253,912	9.5	6,970,547	10.1	6,891,003	10.0	7,070,436	10.8
積立金		1,978,584	3.1	3,139,088	4.7	1,197,068	1.7	2,458,960	3.6	188,125	0.3
投資及び出資金・貸付金		10,000	0.0	10,000	0.0	10,000	0.0	10,000	0.0	10,000	0.0
繰出金		6,895,777	10.9	6,992,295	10.6	7,180,599	10.4	7,139,529	10.4	7,353,175	11.3
前年度繰上充用金		0	0.0	0	0.0	0	0.0	0	0.0	0	0.0
投資的経費	普通建設事業費	7,167,831	11.3	7,920,172	12.0	11,323,633	16.3	8,337,431	12.1	6,134,081	9.4
	災害復旧事業費	0	0.0	0	0.0	6,581	0.0	0	0.0	0	0.0
	失業対策事業費	0	0.0	0	0.0	0	0.0	0	0.0	0	0.0
	小計	7,167,831	11.3	7,920,172	12.0	11,330,214	16.3	8,337,431	12.1	6,134,081	9.4
合計		63,213,557	100.0	66,130,784	100.0	69,445,355	100.0	68,653,953	100.0	65,206,271	100.0

三鷹市

(単位:千円、%)

区 分		平成30年度		平成31・令和元年度		令和2年度		令和3年度		令和4年度	
		決算額	構成比	決算額	構成比	決算額	構成比	決算額	構成比	決算額	構成比
義務的経費	人件費	9,730,161	14.4	9,921,433	13.8	10,139,903	11.3	10,534,853	13.5	10,755,639	14.1
	扶助費	20,139,842	29.8	21,206,027	29.5	22,687,193	25.4	26,551,137	33.9	24,302,390	32.0
	公債費	4,020,063	6.0	5,158,632	7.2	3,721,878	4.2	4,338,506	5.5	3,728,549	4.9
	小計	33,890,066	50.2	36,286,092	50.5	36,548,974	40.9	41,424,496	52.9	38,786,578	51.0
物件費		10,936,947	16.2	11,519,743	16.0	12,473,303	14.0	14,384,491	18.4	13,771,549	18.1
維持補修費		298,092	0.4	335,836	0.4	331,673	0.4	350,851	0.4	344,187	0.4
補助費等		7,302,992	10.8	7,186,130	10.0	28,134,463	31.5	9,268,715	11.8	10,397,275	13.7
積立金		1,516,182	2.2	2,498,813	3.5	976,323	1.1	2,269,683	2.9	1,944,183	2.6
投資及び出資金・貸付金		10,000	0.0	10,000	0.0	10,000	0.0	10,000	0.0	0	0.0
繰出金		7,253,036	10.7	7,772,387	10.8	6,263,445	7.0	6,410,939	8.2	6,737,610	8.9
前年度繰上充用金		0	0.0	0	0.0	0	0.0	0	0.0	0	0.0
投資的経費	普通建設事業費	6,407,572	9.5	6,307,599	8.8	4,404,706	4.9	4,192,439	5.4	4,050,565	5.3
	災害復旧事業費	0	0.0	9,017	0.0	201,958	0.2	0	0.0	0	0.0
	失業対策事業費	0	0.0	0	0.0	0	0.0	0	0.0	0	0.0
	小計	6,407,572	9.5	6,316,616	8.8	4,606,664	5.1	4,192,439	5.4	4,050,565	5.3
合計		67,614,887	100.0	71,925,617	100.0	89,344,845	100.0	78,311,614	100.0	76,031,947	100.0

青梅市

(単位:千円、%)

区 分		平成25年度		平成26年度		平成27年度		平成28年度		平成29年度	
		決算額	構成比	決算額	構成比	決算額	構成比	決算額	構成比	決算額	構成比
義務的経費	人件費	6,654,348	14.4	6,750,155	14.2	6,839,533	13.8	6,803,410	13.8	6,485,889	13.4
	扶助費	15,372,948	33.2	16,132,327	34.0	16,743,713	33.7	17,166,410	34.9	17,428,280	35.9
	公債費	2,782,542	6.0	3,014,481	6.4	2,920,389	5.9	3,060,079	6.2	3,172,240	6.5
	小計	24,809,838	53.5	25,896,963	54.6	26,503,635	53.4	27,029,899	54.9	27,086,409	55.8
物件費		6,772,315	14.6	7,175,332	15.1	7,422,065	15.0	7,525,262	15.3	7,320,894	15.1
維持補修費		353,393	0.8	283,141	0.6	273,529	0.5	239,857	0.5	308,899	0.6
補助費等		5,406,148	11.7	5,224,741	11.0	5,722,157	11.5	5,445,019	11.1	5,609,956	11.5
積立金		1,162,956	2.5	1,209,671	2.5	890,370	1.8	930,547	1.9	866,154	1.8
投資及び出資金・貸付金		78,830	0.2	79,599	0.2	81,383	0.2	81,184	0.2	82,000	0.2
繰出金		5,115,306	11.0	5,623,148	11.9	5,854,765	11.8	5,635,787	11.5	5,459,807	11.2
前年度繰上充用金		0	0.0	0	0.0	0	0.0	0	0.0	0	0.0
投資的経費	普通建設事業費	2,636,050	5.7	1,764,232	3.7	2,496,476	5.0	2,211,645	4.5	1,840,656	3.8
	災害復旧事業費	6,589	0.0	198,042	0.4	378,541	0.8	28,346	0.1	16,551	0.0
	失業対策事業費	0	0.0	0	0.0	0	0.0	0	0.0	0	0.0
	小計	2,642,639	5.7	1,962,274	4.1	2,875,017	5.8	2,239,991	4.6	1,857,207	3.8
合計		46,341,425	100.0	47,454,869	100.0	49,622,921	100.0	49,127,546	100.0	48,591,326	100.0

青梅市

(単位:千円、%)

区 分		平成30年度		平成31・令和元年度		令和2年度		令和3年度		令和4年度	
		決算額	構成比	決算額	構成比	決算額	構成比	決算額	構成比	決算額	構成比
義務的経費	人件費	6,575,074	13.0	6,722,122	13.2	7,109,151	10.7	7,388,352	12.6	7,011,871	11.9
	扶助費	17,231,723	34.1	17,712,615	34.7	17,936,335	26.9	21,344,961	36.4	19,514,372	33.1
	公債費	3,219,355	6.4	3,057,698	6.0	3,005,982	4.5	3,098,154	5.3	3,105,845	5.3
	小計	27,026,152	53.5	27,492,435	53.9	28,051,468	42.1	31,831,467	54.3	29,632,088	50.3
物件費		7,226,347	14.3	7,664,299	15.0	8,049,591	12.1	8,635,827	14.7	9,101,430	15.4
維持補修費		222,300	0.4	262,111	0.5	386,600	0.6	279,255	0.5	230,283	0.4
補助費等		5,485,625	10.9	5,628,922	11.0	21,438,282	32.2	7,384,099	12.6	8,607,733	14.6
積立金		1,222,451	2.4	932,398	1.8	1,174,694	1.7	3,595,454	6.1	2,286,873	3.9
投資及び出資金・貸付金		82,834	0.2	105,284	0.2	274,117	0.4	99,640	0.2	272,165	0.5
繰出金		5,869,533	11.6	6,040,384	11.8	4,659,674	7.0	4,752,080	8.1	5,147,650	8.7
前年度繰上充用金		0	0.0	0	0.0	0	0.0	0	0.0	0	0.0
投資的経費	普通建設事業費	3,262,622	6.5	2,609,763	5.1	2,281,087	3.4	1,945,815	3.3	3,675,745	6.2
	災害復旧事業費	95,870	0.2	279,652	0.5	307,878	0.5	91,826	0.2	5,974	0.0
	失業対策事業費	0	0.0	0	0.0	0	0.0	0	0.0	0	0.0
	小計	3,358,492	6.7	2,889,415	5.7	2,588,965	3.9	2,037,641	3.5	3,681,719	6.2
合計		50,493,734	100.0	51,015,248	100.0	66,623,391	100.0	58,615,463	100.0	58,959,941	100.0

府中市

(単位:千円、%)

区 分		平成25年度		平成26年度		平成27年度		平成28年度		平成29年度	
		決算額	構成比	決算額	構成比	決算額	構成比	決算額	構成比	決算額	構成比
義務的経費	人件費	11,401,748	12.2	10,921,905	11.7	11,165,094	11.7	11,076,277	10.4	11,020,056	9.7
	扶助費	25,407,806	27.1	27,056,347	29.2	26,861,004	28.1	28,035,721	26.2	28,627,080	25.1
	公債費	4,956,594	5.3	4,806,846	5.2	4,440,976	4.7	4,254,310	4.0	4,185,691	3.7
	小計	41,766,148	44.6	42,785,098	46.1	42,467,074	44.5	43,366,308	40.6	43,832,827	38.4
物件費		15,334,152	16.4	16,042,192	17.3	17,169,670	18.0	17,510,021	16.4	17,997,622	15.8
維持補修費		848,508	0.9	969,864	1.0	979,588	1.0	1,035,616	1.0	1,053,257	0.9
補助費等		8,416,345	9.0	8,725,084	9.4	8,698,442	9.1	8,450,519	7.9	8,698,991	7.6
積立金		2,648,278	2.8	4,278,493	4.6	4,060,524	4.3	6,366,126	5.9	12,713,984	11.1
投資及び出資金・貸付金		50,958	0.1	52,683	0.1	46,747	0.0	42,840	0.0	39,734	0.0
繰出金		9,022,820	9.6	9,378,011	10.1	9,788,046	10.2	9,764,093	9.1	9,870,648	8.7
前年度繰上充用金		0	0.0	0	0.0	0	0.0	0	0.0	0	0.0
投資的経費	普通建設事業費	15,567,238	16.6	10,529,582	11.4	12,306,895	12.9	20,444,488	19.1	19,855,549	17.4
	災害復旧事業費	0	0.0	0	0.0	0	0.0	0	0.0	0	0.0
	失業対策事業費	0	0.0	0	0.0	0	0.0	0	0.0	0	0.0
	小計	15,567,238	16.6	10,529,582	11.4	12,306,895	12.9	20,444,488	19.1	19,855,549	17.4
合計		93,654,447	100.0	92,761,007	100.0	95,516,986	100.0	106,980,011	100.0	114,062,612	100.0

府中市

(単位:千円、%)

区 分		平成30年度		平成31・令和元年度		令和2年度		令和3年度		令和4年度	
		決算額	構成比	決算額	構成比	決算額	構成比	決算額	構成比	決算額	構成比
義務的経費	人件費	11,159,944	11.3	11,417,174	11.1	12,461,073	9.2	12,256,048	9.0	12,647,689	9.8
	扶助費	28,751,959	29.1	30,094,542	29.2	31,539,683	23.4	36,812,173	27.0	33,719,668	26.0
	公債費	4,136,045	4.2	4,060,817	3.9	3,969,600	2.9	3,766,455	2.7	3,518,212	2.7
	小計	44,047,948	44.5	45,572,533	44.2	47,970,356	35.5	52,834,676	38.7	49,885,569	38.5
物件費		19,620,249	19.8	20,747,096	20.2	20,411,605	15.1	23,015,471	16.9	23,591,455	18.2
維持補修費		1,289,046	1.3	1,332,298	1.3	1,419,206	1.1	1,486,504	1.1	1,548,005	1.2
補助費等		8,785,187	8.9	9,124,880	8.9	39,662,654	29.4	11,448,994	8.4	13,408,673	10.3
積立金		5,879,801	5.9	6,945,162	6.7	5,196,756	3.9	24,403,046	17.9	9,610,857	7.4
投資及び出資金・貸付金		30,664	0.0	33,992	0.0	18,484	0.0	23,344	0.0	21,010	0.0
繰出金		10,187,872	10.3	10,174,264	9.9	9,405,971	7.0	9,194,566	6.7	9,860,779	7.6
前年度繰上充用金		0	0.0	0	0.0	0	0.0	0	0.0	0	0.0
投資的経費	普通建設事業費	9,053,842	9.2	8,943,278	8.7	10,355,798	7.7	14,012,511	10.3	21,844,601	16.8
	災害復旧事業費	0	0.0	124,090	0.1	393,663	0.3	9,351	0.0	9,351	0.0
	失業対策事業費	0	0.0	0	0.0	0	0.0	0	0.0	0	0.0
	小計	9,053,842	9.2	9,067,368	8.8	10,749,461	8.0	14,021,862	10.3	21,853,952	16.8
合計		98,894,609	100.0	102,997,593	100.0	134,834,493	100.0	136,428,463	100.0	129,780,300	100.0

昭島市

(単位:千円、%)

区 分		平成25年度		平成26年度		平成27年度		平成28年度		平成29年度	
		決算額	構成比	決算額	構成比	決算額	構成比	決算額	構成比	決算額	構成比
義務的経費	人件費	5,956,323	15.5	5,971,965	13.8	6,116,185	14.6	5,781,498	13.6	5,525,393	13.4
	扶助費	13,116,725	34.1	13,722,589	31.7	14,044,182	33.5	14,691,619	34.6	14,926,991	36.2
	公債費	2,511,190	6.5	2,545,131	5.9	2,143,581	5.1	2,103,366	4.9	2,125,858	5.2
	小計	21,584,238	56.1	22,239,685	51.4	22,303,948	53.2	22,576,483	53.1	22,578,242	54.8
物件費		5,766,425	15.0	5,884,319	13.6	6,130,828	14.6	6,199,573	14.6	6,070,112	14.7
維持補修費		176,071	0.5	183,620	0.4	183,481	0.4	240,909	0.6	266,740	0.6
補助費等		2,791,542	7.3	2,967,942	6.8	3,186,641	7.6	2,961,845	7.0	3,274,842	7.9
積立金		1,075,985	2.8	3,427,422	7.9	1,882,742	4.5	1,080,044	2.5	963,165	2.3
投資及び出資金・貸付金		6,000	0.0	9,000	0.0	6,000	0.0	6,000	0.0	6,000	0.0
繰出金		4,169,441	10.9	4,480,459	10.3	4,344,298	10.4	4,505,731	10.6	4,496,216	10.9
前年度繰上充用金		0	0.0	0	0.0	0	0.0	0	0.0	0	0.0
投資的経費	普通建設事業費	2,860,988	7.4	4,162,768	9.6	3,871,719	9.3	4,934,857	11.6	3,629,974	8.8
	災害復旧事業費	0	0.0	0	0.0	0	0.0	0	0.0	6,069	0.0
	失業対策事業費	0	0.0	0	0.0	0	0.0	0	0.0	0	0.0
	小計	2,860,988	7.4	4,162,768	9.6	3,871,719	9.3	4,934,857	11.6	3,636,043	8.8
合計		38,430,690	100.0	43,355,215	100.0	41,909,657	100.0	42,505,442	100.0	41,291,360	100.0

昭島市

(単位:千円、%)

区 分		平成30年度		平成31・令和元年度		令和2年度		令和3年度		令和4年度	
		決算額	構成比	決算額	構成比	決算額	構成比	決算額	構成比	決算額	構成比
義務的経費	人件費	5,446,923	12.7	5,297,787	11.7	6,064,503	11.1	5,856,516	11.8	5,816,884	11.7
	扶助費	14,744,585	34.4	15,097,062	33.4	15,355,222	28.1	18,328,601	36.9	16,771,625	33.8
	公債費	2,378,768	5.6	2,125,418	4.7	2,075,324	3.8	1,960,549	4.0	2,239,460	4.5
	小計	22,570,276	52.7	22,520,267	49.8	23,495,049	43.0	26,145,666	52.7	24,827,969	50.0
物件費		6,250,327	14.6	6,769,620	15.0	6,955,327	12.7	8,441,359	17.0	8,567,579	17.3
維持補修費		234,977	0.5	258,053	0.6	285,612	0.5	283,985	0.6	256,454	0.5
補助費等		3,113,872	7.3	3,259,062	7.2	15,879,635	29.0	4,353,667	8.8	5,969,266	12.0
積立金		1,604,098	3.7	2,210,495	4.9	1,396,087	2.6	3,369,716	6.8	2,000,972	4.0
投資及び出資金・貸付金		6,000	0.0	0	0.0	0	0.0	0	0.0	300,000	0.6
繰出金		4,622,733	10.8	4,629,678	10.2	4,317,739	7.9	4,383,104	8.8	4,681,488	9.4
前年度繰上充用金		0	0.0	0	0.0	0	0.0	0	0.0	0	0.0
投資的経費	普通建設事業費	4,373,381	10.2	5,487,340	12.2	2,303,662	4.2	2,603,964	5.3	3,025,535	6.1
	災害復旧事業費	80,349	0.2	48,472	0.1	67,554	0.1	0	0.0	0	0.0
	失業対策事業費	0	0.0	0	0.0	0	0.0	0	0.0	0	0.0
	小計	4,453,730	10.4	5,535,812	12.3	2,371,216	4.3	2,603,964	5.3	3,025,535	6.1
合計		42,856,013	100.0	45,182,987	100.0	54,700,665	100.0	49,581,461	100.0	49,629,263	100.0

調布市

(単位:千円、%)

区 分		平成25年度		平成26年度		平成27年度		平成28年度		平成29年度	
		決算額	構成比	決算額	構成比	決算額	構成比	決算額	構成比	決算額	構成比
義務的経費	人件費	11,454,595	15.3	11,735,549	14.5	11,315,390	13.2	11,271,617	13.1	11,739,892	13.5
	扶助費	18,126,412	24.2	18,905,084	23.4	20,539,365	24.0	21,979,337	25.6	23,173,170	26.6
	公債費	4,268,947	5.7	4,293,133	5.3	3,624,501	4.3	3,583,319	4.2	3,643,529	4.2
	小計	33,849,954	45.2	34,933,766	43.2	35,479,256	41.5	36,834,273	42.9	38,556,591	44.3
物件費		14,015,579	18.7	14,273,390	17.7	14,572,831	17.0	15,055,346	17.6	15,190,877	17.5
維持補修費		628,683	0.9	717,555	0.9	738,834	0.9	759,265	0.9	778,091	0.9
補助費等		8,977,066	12.0	8,685,000	10.7	9,483,756	11.1	9,422,717	11.0	10,066,369	11.6
積立金		1,318,744	1.8	3,396,732	4.2	6,074,686	7.1	4,828,185	5.6	2,845,462	3.3
投資及び出資金・貸付金		11,735	0.0	11,330	0.0	8,020	0.0	5,152	0.0	6,006	0.0
繰出金		8,032,819	10.7	8,657,562	10.7	9,011,390	10.5	8,394,292	9.8	8,255,907	9.5
前年度繰上充用金		0	0.0	0	0.0	0	0.0	0	0.0	0	0.0
投資的経費	普通建設事業費	8,006,716	10.7	10,189,417	12.6	10,185,671	11.9	10,496,044	12.2	11,231,151	12.9
	災害復旧事業費	0	0.0	0	0.0	0	0.0	0	0.0	0	0.0
	失業対策事業費	0	0.0	0	0.0	0	0.0	0	0.0	0	0.0
	小計	8,006,716	10.7	10,189,417	12.6	10,185,671	11.9	10,496,044	12.2	11,231,151	12.9
合計		74,841,296	100.0	80,864,752	100.0	85,554,444	100.0	85,795,274	100.0	86,930,454	100.0

調布市

(単位:千円、%)

区 分		平成30年度		平成31・令和元年度		令和2年度		令和3年度		令和4年度	
		決算額	構成比	決算額	構成比	決算額	構成比	決算額	構成比	決算額	構成比
義務的経費	人件費	11,832,545	13.1	11,884,451	12.8	12,439,004	10.4	12,542,492	12.5	13,194,222	12.9
	扶助費	24,033,012	26.5	25,042,656	26.9	25,823,830	21.6	30,971,509	30.7	29,557,442	28.9
	公債費	3,565,601	3.9	3,393,923	3.7	3,536,286	3.0	3,540,699	3.5	3,703,257	3.6
	小計	39,431,158	43.5	40,321,030	43.4	41,799,120	35.0	47,054,700	46.7	46,454,921	45.4
物件費		15,410,223	17.0	16,569,604	17.8	16,739,821	14.0	18,398,164	18.3	18,857,400	18.4
維持補修費		787,965	0.9	766,281	0.8	853,208	0.7	844,625	0.8	830,141	0.8
補助費等		10,533,891	11.6	12,067,805	13.0	39,483,743	33.1	16,051,817	15.9	14,548,534	14.2
積立金		3,901,360	4.3	3,736,176	4.0	2,923,681	2.5	4,745,511	4.7	5,286,221	5.2
投資及び出資金・貸付金		6,310	0.0	7,690	0.0	10,927	0.0	8,280	0.0	7,840	0.0
繰出金		8,935,854	9.9	9,269,312	10.0	7,951,541	6.7	8,089,515	8.0	8,796,407	8.6
前年度繰上充用金		0	0.0	0	0.0	0	0.0	0	0.0	0	0.0
投資的経費	普通建設事業費	11,643,615	12.8	10,185,636	10.9	9,584,333	8.0	5,606,206	5.6	7,538,552	7.4
	災害復旧事業費	0	0.0	68,569	0.1	0	0.0	0	0.0	0	0.0
	失業対策事業費	0	0.0	0	0.0	0	0.0	0	0.0	0	0.0
	小計	11,643,615	12.8	10,254,205	11.0	9,584,333	8.0	5,606,206	5.6	7,538,552	7.4
合計		90,650,376	100.0	92,992,103	100.0	119,346,374	100.0	100,798,818	100.0	102,320,016	100.0

町田市

(単位:千円、%)

区 分		平成25年度		平成26年度		平成27年度		平成28年度		平成29年度	
		決算額	構成比	決算額	構成比	決算額	構成比	決算額	構成比	決算額	構成比
義務的経費	人件費	22,908,564	17.4	22,227,347	16.0	22,504,005	15.8	21,705,817	15.5	21,359,719	14.4
	扶助費	40,758,255	30.9	43,531,217	31.2	46,134,659	32.3	47,899,576	34.2	48,724,141	32.9
	公債費	5,934,660	4.5	6,033,732	4.3	6,013,430	4.2	6,222,143	4.5	6,437,949	4.3
	小計	69,601,479	52.8	71,792,296	51.5	74,652,094	52.3	75,827,536	54.2	76,521,809	51.6
物件費		18,380,961	14.0	19,482,960	14.0	18,638,761	13.0	19,094,359	13.7	19,092,168	12.9
維持補修費		948,077	0.7	1,216,190	0.9	926,564	0.6	1,264,203	0.9	1,165,271	0.8
補助費等		12,706,989	9.6	12,418,157	8.9	12,736,688	8.9	12,964,566	9.3	13,018,535	8.8
積立金		4,515,468	3.4	3,943,069	2.8	5,813,531	4.1	4,942,849	3.5	9,408,169	6.3
投資及び出資金・貸付金		8,100	0.0	8,200	0.0	8,400	0.0	8,600	0.0	8,400	0.0
繰出金		15,742,821	11.9	16,877,550	12.1	17,981,962	12.6	16,787,407	12.0	16,396,882	11.1
前年度繰上充用金		0	0.0	0	0.0	0	0.0	0	0.0	0	0.0
投資的経費	普通建設事業費	9,983,241	7.6	13,623,091	9.8	12,095,477	8.5	9,010,155	6.4	12,529,169	8.5
	災害復旧事業費	0	0.0	0	0.0	0	0.0	0	0.0	0	0.0
	失業対策事業費	0	0.0	0	0.0	0	0.0	0	0.0	0	0.0
	小計	9,983,241	7.6	13,623,091	9.8	12,095,477	8.5	9,010,155	6.4	12,529,169	8.5
合計		131,887,136	100.0	139,361,513	100.0	142,853,477	100.0	139,899,675	100.0	148,140,403	100.0

町田市

(単位:千円、%)

区 分		平成30年度		平成31・令和元年度		令和2年度		令和3年度		令和4年度	
		決算額	構成比	決算額	構成比	決算額	構成比	決算額	構成比	決算額	構成比
義務的経費	人件費	21,709,504	14.4	21,770,026	14.1	21,969,270	10.1	21,942,783	11.5	22,231,629	12.8
	扶助費	48,968,155	32.4	51,407,969	33.3	52,969,253	24.4	63,457,744	33.1	58,932,176	33.9
	公債費	6,588,369	4.4	6,925,318	4.5	7,631,179	3.5	7,194,072	3.8	7,067,075	4.1
	小計	77,266,028	51.2	80,103,313	51.9	82,569,702	38.0	92,594,599	48.3	88,230,880	50.7
物件費		19,600,651	13.0	21,373,098	13.9	25,697,693	11.9	28,047,051	14.6	30,988,851	17.8
維持補修費		1,302,435	0.9	1,278,538	0.8	1,204,999	0.5	1,129,741	0.6	1,122,402	0.6
補助費等		13,394,104	8.9	14,308,058	9.3	60,465,760	27.9	16,453,735	8.6	18,012,099	10.4
積立金		7,569,420	5.0	3,883,306	2.5	7,515,285	3.5	6,188,290	3.2	10,077,226	5.8
投資及び出資金・貸付金		3,000	0.0	0	0.0	1,500	0.0	0	0.0	0	0.0
繰出金		16,503,494	10.9	17,113,152	11.1	15,293,500	7.1	15,855,889	8.3	17,146,497	9.9
前年度繰上充用金		0	0.0	0	0.0	0	0.0	0	0.0	0	0.0
投資的経費	普通建設事業費	15,262,199	10.1	16,133,435	10.4	23,783,915	11.0	31,348,668	16.4	8,297,111	4.8
	災害復旧事業費	0	0.0	131,146	0.1	176,634	0.1	0	0.0	0	0.0
	失業対策事業費	0	0.0	0	0.0	0	0.0	0	0.0	0	0.0
	小計	15,262,199	10.1	16,264,581	10.5	23,960,549	11.1	31,348,668	16.4	8,297,111	4.8
合計		150,901,331	100.0	154,324,046	100.0	216,708,988	100.0	191,617,973	100.0	173,875,066	100.0

小金井市

(単位:千円、%)

区 分		平成25年度		平成26年度		平成27年度		平成28年度		平成29年度	
		決算額	構成比	決算額	構成比	決算額	構成比	決算額	構成比	決算額	構成比
義務的経費	人件費	6,294,919	16.6	6,070,773	16.6	5,908,791	15.3	6,021,446	15.0	6,081,001	15.2
	扶助費	8,376,159	22.0	8,885,206	24.4	9,603,281	24.9	10,368,735	25.8	11,084,780	27.6
	公債費	2,931,163	7.7	2,938,744	8.1	2,740,881	7.1	2,672,135	6.6	2,680,614	6.7
	小計	17,602,241	46.3	17,894,723	49.1	18,252,953	47.3	19,062,316	47.4	19,846,395	49.5
物件費		6,255,020	16.5	6,503,808	17.8	6,490,622	16.9	6,551,384	16.3	6,619,659	16.5
維持補修費		182,814	0.5	192,191	0.5	182,291	0.5	191,646	0.5	256,314	0.6
補助費等		4,123,153	10.9	4,179,143	11.5	4,790,654	12.4	4,932,877	12.2	5,248,870	13.1
積立金		1,973,218	5.2	1,646,115	4.5	2,046,660	5.3	2,292,594	5.7	2,070,388	5.2
投資及び出資金・貸付金		500	0.0	475	0.0	496	0.0	490	0.0	470	0.0
繰出金		3,691,102	9.7	3,938,497	10.8	3,951,085	10.3	3,414,371	8.5	3,421,214	8.5
前年度繰上充用金		0	0.0	0	0.0	0	0.0	0	0.0	0	0.0
投資的経費	普通建設事業費	4,160,720	10.9	2,103,175	5.8	2,827,445	7.3	3,773,311	9.4	2,628,882	6.6
	災害復旧事業費	0	0.0	0	0.0	0	0.0	0	0.0	0	0.0
	失業対策事業費	0	0.0	0	0.0	0	0.0	0	0.0	0	0.0
	小計	4,160,720	10.9	2,103,175	5.8	2,827,445	7.3	3,773,311	9.4	2,628,882	6.6
合計		37,988,768	100.0	36,458,127	100.0	38,542,206	100.0	40,218,989	100.0	40,092,192	100.0

小金井市

(単位:千円、%)

区 分		平成30年度		平成31・令和元年度		令和2年度		令和3年度		令和4年度	
		決算額	構成比	決算額	構成比	決算額	構成比	決算額	構成比	決算額	構成比
義務的経費	人件費	6,163,736	13.5	6,109,410	13.6	6,367,573	10.9	6,431,952	12.4	6,637,178	13.2
	扶助費	11,619,793	25.5	12,777,755	28.5	13,874,900	23.8	16,871,933	32.6	15,790,647	31.3
	公債費	2,503,413	5.5	2,375,125	5.3	2,304,739	3.9	2,281,977	4.4	2,214,924	4.4
	小計	20,286,942	44.5	21,262,290	47.4	22,547,212	38.6	25,585,862	49.5	24,642,749	48.8
物件費		6,637,351	14.6	7,184,498	16.1	8,043,889	13.8	8,946,450	17.3	9,132,375	18.1
維持補修費		227,532	0.5	207,614	0.5	252,277	0.4	240,361	0.5	263,710	0.5
補助費等		5,627,210	12.4	5,587,138	12.5	18,271,653	31.3	6,416,995	12.4	7,856,819	15.6
積立金		2,590,117	5.7	2,028,360	4.5	2,066,373	3.5	3,627,174	7.0	1,817,935	3.6
投資及び出資金・貸付金		486	0.0	85	0.0	50	0.0	0	0.0	0	0.0
繰出金		3,654,212	8.0	3,848,298	8.6	3,460,254	5.9	3,477,078	6.7	3,773,723	7.5
前年度繰上充用金		0	0.0	0	0.0	0	0.0	0	0.0	0	0.0
投資的経費	普通建設事業費	6,537,321	14.3	4,642,017	10.4	3,764,980	6.5	3,425,590	6.6	2,981,848	5.9
	災害復旧事業費	0	0.0	0	0.0	0	0.0	0	0.0	0	0.0
	失業対策事業費	0	0.0	0	0.0	0	0.0	0	0.0	0	0.0
	小計	6,537,321	14.3	4,642,017	10.4	3,764,980	6.5	3,425,590	6.6	2,981,848	5.9
合計		45,561,171	100.0	44,760,300	100.0	58,406,688	100.0	51,719,510	100.0	50,469,159	100.0

小平市

(単位:千円、%)

区 分		平成25年度		平成26年度		平成27年度		平成28年度		平成29年度	
		決算額	構成比	決算額	構成比	決算額	構成比	決算額	構成比	決算額	構成比
義務的 経費	人件費	8,825,390	15.3	8,803,668	14.6	9,108,028	14.8	9,011,568	14.7	9,355,172	15.0
	扶助費	16,197,142	28.0	17,428,730	29.0	18,681,203	30.3	19,651,578	31.9	20,976,350	33.5
	公債費	4,428,772	7.7	3,978,712	6.6	3,428,695	5.6	3,398,688	5.5	3,516,766	5.6
	小計	29,451,304	51.0	30,211,110	50.2	31,217,926	50.7	32,061,834	52.1	33,848,288	54.1
物件費		8,597,436	14.9	9,040,035	15.0	9,274,244	15.1	9,410,344	15.3	9,189,888	14.7
維持補修費		230,285	0.4	259,348	0.4	282,556	0.4	204,387	0.3	206,227	0.3
補助費等		6,803,930	11.8	7,024,732	11.7	7,185,733	11.7	6,924,613	11.3	7,342,811	11.7
積立金		2,156,099	3.7	2,829,113	4.7	1,707,350	2.8	1,521,250	2.5	2,059,367	3.3
投資及び出資金・貸付金		0	0.0	0	0.0	0	0.0	0	0.0	0	0.0
繰出金		7,060,232	12.2	7,071,273	11.8	7,413,026	12.0	7,509,409	12.2	7,327,265	11.7
前年度繰上充用金		0	0.0	0	0.0	0	0.0	0	0.0	0	0.0
投資的 経費	普通建設事業費	3,444,080	6.0	3,689,851	6.2	4,458,448	7.3	3,872,876	6.3	2,598,904	4.2
	災害復旧事業費	13,418	0.0	13,188	0.0	10,188	0.0	24,353	0.0	23,338	0.0
	失業対策事業費	0	0.0	0	0.0	0	0.0	0	0.0	0	0.0
	小計	3,457,498	6.0	3,703,039	6.2	4,468,636	7.3	3,897,229	6.3	2,622,242	4.2
合計		57,756,784	100.0	60,138,650	100.0	61,549,471	100.0	61,529,066	100.0	62,596,088	100.0

小平市

(単位:千円、%)

区 分		平成30年度		平成31・令和元年度		令和2年度		令和3年度		令和4年度	
		決算額	構成比	決算額	構成比	決算額	構成比	決算額	構成比	決算額	構成比
義務的経費	人件費	9,151,926	14.2	9,279,488	14.1	9,997,343	11.1	9,888,812	12.9	10,091,303	11.9
	扶助費	21,073,082	32.8	21,870,356	33.4	22,148,444	24.7	26,303,972	34.3	25,124,646	29.7
	公債費	3,565,877	5.5	3,493,439	5.3	3,343,309	3.7	3,234,512	4.2	3,241,253	3.8
	小計	33,790,885	52.5	34,643,283	52.8	35,489,096	39.5	39,427,296	51.4	38,457,202	45.5
物件費		9,571,562	14.9	10,378,662	15.8	11,725,050	13.1	14,158,723	18.5	14,575,835	17.3
維持補修費		190,595	0.3	185,768	0.3	147,471	0.2	165,833	0.2	235,963	0.3
補助費等		7,312,856	11.4	8,844,490	13.5	29,582,913	32.9	9,432,960	12.3	11,454,391	13.6
積立金		2,054,199	3.2	2,218,423	3.4	2,189,467	2.4	3,724,601	4.9	6,007,347	7.1
投資及び出資金・貸付金		0	0.0	0	0.0	0	0.0	2,000	0.0	300,000	0.4
繰出金		6,899,611	10.7	6,092,355	9.3	6,118,506	6.8	6,177,991	8.0	6,633,704	7.9
前年度繰上充用金		0	0.0	0	0.0	0	0.0	0	0.0	0	0.0
投資的経費	普通建設事業費	4,448,532	6.9	3,198,424	4.9	4,599,427	5.1	3,617,277	4.7	6,791,243	8.0
	災害復旧事業費	46,177	0.1	6,253	0.0	0	0.0	0	0.0	1,109	0.0
	失業対策事業費	0	0.0	0	0.0	0	0.0	0	0.0	0	0.0
	小計	4,494,709	7.0	3,204,677	4.9	4,599,427	5.1	3,617,277	4.7	6,792,352	8.0
合計		64,314,417	100.0	65,567,658	100.0	89,851,930	100.0	76,706,681	100.0	84,456,794	100.0

日野市

(単位:千円、%)

区 分		平成25年度		平成26年度		平成27年度		平成28年度		平成29年度	
		決算額	構成比	決算額	構成比	決算額	構成比	決算額	構成比	決算額	構成比
義務的経費	人件費	9,780,254	16.9	9,362,109	15.4	9,825,929	15.3	9,711,834	14.6	9,665,395	14.7
	扶助費	14,734,976	25.5	15,906,240	26.1	16,454,081	25.6	17,356,697	26.2	18,009,301	27.4
	公債費	3,712,262	6.4	3,486,540	5.7	3,094,070	4.8	3,034,809	4.6	3,131,815	4.8
	小計	28,227,492	48.8	28,754,889	47.2	29,374,080	45.7	30,103,340	45.4	30,806,511	46.9
物件費		8,420,522	14.5	8,624,483	14.2	9,275,940	14.4	9,719,085	14.7	9,805,406	15.0
維持補修費		238,641	0.4	216,038	0.4	258,642	0.4	385,799	0.6	414,360	0.6
補助費等		6,003,296	10.4	6,249,362	10.3	6,273,190	9.7	6,433,359	9.7	6,942,889	10.6
積立金		2,389,434	4.1	4,259,638	7.0	3,654,723	5.7	3,199,901	4.8	1,641,845	2.5
投資及び出資金・貸付金		171,892	0.3	151,162	0.2	220,713	0.3	247,086	0.4	52,500	0.1
繰出金		7,126,560	12.3	7,194,503	11.8	7,524,480	11.7	7,608,251	11.5	7,548,733	11.5
前年度繰上充用金		0	0.0	0	0.0	0	0.0	0	0.0	0	0.0
投資的経費	普通建設事業費	5,308,740	9.2	5,433,049	8.9	7,809,658	12.1	8,580,380	12.9	8,326,828	12.7
	災害復旧事業費	13,975	0.0	3,614	0.0	2,238	0.0	4,374	0.0	45,612	0.1
	失業対策事業費	0	0.0	0	0.0	0	0.0	0	0.0	0	0.0
	小計	5,322,715	9.2	5,436,663	8.9	7,811,896	12.1	8,584,754	12.9	8,372,440	12.8
合計		57,900,552	100.0	60,886,738	100.0	64,393,664	100.0	66,281,575	100.0	65,584,684	100.0

日野市

(単位:千円、%)

区 分		平成30年度		平成31・令和元年度		令和2年度		令和3年度		令和4年度	
		決算額	構成比	決算額	構成比	決算額	構成比	決算額	構成比	決算額	構成比
義務的経費	人件費	9,987,278	14.5	9,989,330	14.0	11,360,848	12.6	11,306,736	14.5	11,316,743	15.0
	扶助費	18,773,309	27.3	20,293,548	28.3	21,066,703	23.4	25,250,927	32.3	22,724,014	30.1
	公債費	3,180,432	4.6	3,237,782	4.5	3,319,483	3.7	3,397,424	4.3	3,512,049	4.6
	小計	31,941,019	46.4	33,520,660	46.8	35,747,034	39.7	39,955,087	51.1	37,552,806	49.7
物件費		9,695,049	14.1	10,257,572	14.3	10,313,526	11.5	12,531,600	16.0	12,958,569	17.2
維持補修費		221,455	0.3	347,730	0.5	231,510	0.3	192,959	0.3	248,018	0.3
補助費等		7,093,590	10.3	6,862,481	9.6	27,243,208	30.3	8,526,756	10.9	9,827,501	13.0
積立金		2,741,657	4.0	2,545,559	3.6	1,484,681	1.7	3,026,559	3.9	3,872,449	5.1
投資及び出資金・貸付金		52,500	0.1	52,500	0.1	921,741	1.0	812,377	1.0	744,911	1.0
繰出金		7,725,488	11.2	7,908,542	11.0	6,543,028	7.3	6,420,941	8.2	6,793,168	9.0
前年度繰上充用金		0	0.0	0	0.0	0	0.0	0	0.0	0	0.0
投資的経費	普通建設事業費	9,233,036	13.4	10,064,080	14.1	7,376,206	8.2	6,695,585	8.6	3,454,972	4.6
	災害復旧事業費	68,979	0.1	47,214	0.1	28,914	0.0	35,161	0.0	75,603	0.1
	失業対策事業費	0	0.0	0	0.0	0	0.0	0	0.0	0	0.0
	小計	9,302,015	13.5	10,111,294	14.1	7,405,120	8.2	6,730,746	8.6	3,530,575	4.7
合計		68,772,773	100.0	71,606,338	100.0	89,889,848	100.0	78,197,025	100.0	75,527,997	100.0

東村山市

(単位:千円、%)

区 分		平成25年度		平成26年度		平成27年度		平成28年度		平成29年度	
		決算額	構成比	決算額	構成比	決算額	構成比	決算額	構成比	決算額	構成比
義務的経費	人件費	7,673,014	15.4	7,858,775	14.3	7,835,753	15.3	7,788,627	14.7	7,691,434	14.6
	扶助費	15,634,591	31.5	16,461,376	30.1	16,389,572	31.9	16,878,219	31.9	17,316,052	32.9
	公債費	3,911,557	7.9	4,051,911	7.4	3,968,860	7.7	4,153,321	7.9	4,107,734	7.8
	小計	27,219,162	54.8	28,372,062	51.8	28,194,185	54.9	28,820,167	54.5	29,115,220	55.3
物件費		6,497,578	13.1	6,822,035	12.5	6,774,552	13.2	7,056,613	13.3	7,163,366	13.6
維持補修費		162,986	0.3	164,994	0.3	179,173	0.3	184,745	0.4	134,846	0.3
補助費等		4,203,801	8.5	4,205,967	7.7	5,216,329	10.2	4,992,296	9.4	5,330,360	10.1
積立金		655,361	1.3	2,664,223	4.9	279,350	0.5	410,410	0.8	476,263	0.9
投資及び出資金・貸付金		15,000	0.0	15,000	0.0	15,000	0.0	15,000	0.0	15,000	0.0
繰出金		6,233,396	12.5	6,496,996	11.9	6,624,122	12.9	7,085,521	13.4	6,861,998	13.1
前年度繰上充用金		0	0.0	0	0.0	0	0.0	0	0.0	0	0.0
投資的経費	普通建設事業費	4,719,123	9.5	5,947,287	10.9	4,091,921	8.0	4,310,073	8.2	3,524,873	6.7
	災害復旧事業費	0	0.0	0	0.0	0	0.0	0	0.0	0	0.0
	失業対策事業費	0	0.0	0	0.0	0	0.0	0	0.0	0	0.0
	小計	4,719,123	9.5	5,947,287	10.9	4,091,921	8.0	4,310,073	8.2	3,524,873	6.7
合計		49,706,407	100.0	54,688,564	100.0	51,374,632	100.0	52,874,825	100.0	52,621,926	100.0

東村山市

(単位:千円、%)

区 分		平成30年度		平成31・令和元年度		令和2年度		令和3年度		令和4年度	
		決算額	構成比	決算額	構成比	決算額	構成比	決算額	構成比	決算額	構成比
義務的経費	人件費	7,776,608	14.5	7,947,294	14.5	8,430,193	11.4	8,471,389	12.6	8,817,811	13.0
	扶助費	17,127,756	31.9	17,990,982	32.8	18,284,367	24.7	22,318,287	33.1	20,010,690	29.5
	公債費	4,123,843	7.7	3,995,694	7.3	4,000,014	5.4	4,759,113	7.1	3,785,782	5.6
	小計	29,028,207	54.1	29,933,970	54.6	30,714,574	41.5	35,548,789	52.8	32,614,283	48.1
物件費		7,330,245	13.6	7,969,744	14.5	8,622,837	11.6	10,898,760	16.2	10,691,625	15.7
維持補修費		240,085	0.5	274,599	0.5	319,616	0.4	275,140	0.4	252,642	0.4
補助費等		5,231,983	9.7	5,492,269	10.0	22,340,496	30.1	8,246,195	12.2	8,185,055	12.1
積立金		601,264	1.1	595,672	1.1	1,440,340	2.0	1,526,973	2.3	3,849,641	5.7
投資及び出資金・貸付金		15,000	0.0	15,000	0.0	15,300	0.0	15,000	0.0	15,000	0.0
繰出金		6,521,915	12.1	6,950,203	12.7	5,663,751	7.6	5,881,460	8.7	5,861,594	8.6
前年度繰上充用金		0	0.0	0	0.0	0	0.0	0	0.0	0	0.0
投資的経費	普通建設事業費	4,785,871	8.9	3,590,693	6.6	5,032,220	6.8	4,957,919	7.4	6,405,747	9.4
	災害復旧事業費	0	0.0	17,519	0.0	0	0.0	0	0.0	0	0.0
	失業対策事業費	0	0.0	0	0.0	0	0.0	0	0.0	0	0.0
	小計	4,785,871	8.9	3,608,212	6.6	5,032,220	6.8	4,957,919	7.4	6,405,747	9.4
合計		53,754,570	100.0	54,839,669	100.0	74,149,134	100.0	67,350,236	100.0	67,875,587	100.0

国分寺市

(単位:千円、%)

区 分		平成25年度		平成26年度		平成27年度		平成28年度		平成29年度	
		決算額	構成比	決算額	構成比	決算額	構成比	決算額	構成比	決算額	構成比
義務的経費	人件費	6,961,675	17.2	6,843,785	17.3	6,910,194	16.6	6,925,078	14.8	6,765,289	12.3
	扶助費	8,734,302	21.5	9,585,841	24.2	10,178,112	24.4	10,977,494	23.5	11,708,022	21.2
	公債費	2,981,636	7.4	2,696,441	6.8	2,197,700	5.3	2,152,210	4.6	2,226,606	4.0
	小計	18,677,613	46.1	19,126,067	48.3	19,286,006	46.2	20,054,782	42.9	20,699,917	37.5
物件費		6,450,501	15.9	7,203,699	18.2	7,340,633	17.6	7,301,666	15.6	7,522,985	13.6
維持補修費		241,818	0.6	260,251	0.6	184,731	0.4	197,452	0.4	214,432	0.4
補助費等		3,449,618	8.5	3,153,585	8.0	3,715,948	8.9	3,872,906	8.3	3,944,449	7.1
積立金		712,599	1.8	1,222,300	3.1	1,750,532	4.2	4,203,198	9.0	7,901,496	14.3
投資及び出資金・貸付金		10,934	0.0	11,693	0.0	18,936	0.0	20,199	0.0	16,130	0.0
繰出金		5,881,896	14.5	5,682,290	14.4	5,871,282	14.1	6,149,929	13.1	6,311,407	11.4
前年度繰上充用金		0	0.0	0	0.0	0	0.0	0	0.0	0	0.0
投資的経費	普通建設事業費	5,110,947	12.6	2,912,000	7.4	3,537,574	8.5	5,017,057	10.7	8,652,666	15.7
	災害復旧事業費	4,851	0.0	4,288	0.0	490	0.0	0	0.0	0	0.0
	失業対策事業費	0	0.0	0	0.0	0	0.0	0	0.0	0	0.0
	小計	5,115,798	12.6	2,916,288	7.4	3,538,064	8.5	5,017,057	10.7	8,652,666	15.7
合計		40,540,777	100.0	39,576,173	100.0	41,706,132	100.0	46,817,189	100.0	55,263,482	100.0

国分寺市

(単位:千円、%)

区 分		平成30年度		平成31・令和元年度		令和2年度		令和3年度		令和4年度	
		決算額	構成比	決算額	構成比	決算額	構成比	決算額	構成比	決算額	構成比
義務的経費	人件費	6,809,705	15.0	6,810,450	14.5	7,157,915	11.4	7,411,245	13.1	7,516,931	13.9
	扶助費	12,109,971	26.7	13,207,610	28.0	14,203,693	22.6	17,050,825	30.2	16,124,952	29.7
	公債費	2,189,805	4.8	1,920,496	4.1	1,927,725	3.1	2,009,798	3.6	2,073,949	3.8
	小計	21,109,481	46.5	21,938,556	46.6	23,289,333	37.1	26,471,868	46.9	25,715,832	47.4
物件費		7,855,710	17.4	8,703,065	18.5	9,778,105	15.6	10,886,290	19.3	10,606,381	19.6
維持補修費		232,326	0.5	248,384	0.5	304,161	0.5	210,164	0.4	205,086	0.4
補助費等		4,270,760	9.4	4,377,385	9.3	17,803,706	28.3	5,372,153	9.5	6,163,956	11.4
積立金		2,071,893	4.6	1,669,974	3.5	1,976,821	3.1	3,573,448	6.3	2,334,757	4.3
投資及び出資金・貸付金		17,834	0.1	24,892	0.1	22,996	0.0	9,060	0.0	5,984	0.0
繰出金		5,711,664	12.6	4,971,984	10.5	4,306,334	6.8	4,306,521	7.6	4,638,810	8.6
前年度繰上充用金		0	0.0	0	0.0	0	0.0	0	0.0	0	0.0
投資的経費	普通建設事業費	3,995,584	8.8	5,180,464	11.0	5,382,126	8.6	5,636,136	10.0	4,543,136	8.4
	災害復旧事業費	25,888	0.1	9,840	0.0	946	0.0	0	0.0	0	0.0
	失業対策事業費	0	0.0	0	0.0	0	0.0	0	0.0	0	0.0
	小計	4,021,472	8.9	5,190,304	11.0	5,383,072	8.6	5,636,136	10.0	4,543,136	8.4
合計		45,291,140	100.0	47,124,544	100.0	62,864,528	100.0	56,465,640	100.0	54,213,942	100.0

国立市

(単位:千円、%)

区 分		平成25年度		平成26年度		平成27年度		平成28年度		平成29年度	
		決算額	構成比	決算額	構成比	決算額	構成比	決算額	構成比	決算額	構成比
義務的経費	人件費	4,788,517	18.7	4,843,378	17.0	4,810,371	15.7	4,899,876	16.7	5,179,345	17.6
	扶助費	7,378,247	28.8	7,847,207	27.6	8,118,896	26.5	8,537,725	29.2	9,030,668	30.8
	公債費	1,591,551	6.2	1,545,339	5.4	1,398,641	4.6	1,552,965	5.3	1,767,480	6.0
	小計	13,758,315	53.6	14,235,924	50.0	14,327,908	46.8	14,990,566	51.2	15,977,493	54.4
物件費		3,436,630	13.4	3,780,474	13.3	3,659,232	12.0	3,807,248	13.0	3,999,678	13.6
維持補修費		154,798	0.6	136,319	0.5	140,624	0.5	133,589	0.5	134,412	0.5
補助費等		2,511,388	9.8	2,539,599	8.9	2,734,028	8.9	2,648,929	9.0	2,755,726	9.4
積立金		743,592	2.9	551,937	2.0	914,634	3.0	645,106	2.2	698,872	2.4
投資及び出資金・貸付金		25,000	0.1	25,000	0.1	25,000	0.1	25,000	0.1	25,000	0.1
繰出金		3,367,491	13.1	3,585,856	12.6	3,932,394	12.9	3,630,325	12.4	3,527,958	12.0
前年度繰上充用金		0	0.0	0	0.0	0	0.0	0	0.0	0	0.0
投資的経費	普通建設事業費	1,652,871	6.4	3,587,663	12.6	4,826,422	15.8	3,396,040	11.6	2,245,196	7.6
	災害復旧事業費	0	0.0	0	0.0	0	0.0	0	0.0	0	0.0
	失業対策事業費	0	0.0	0	0.0	0	0.0	0	0.0	0	0.0
	小計	1,652,871	6.4	3,587,663	12.6	4,826,422	15.8	3,396,040	11.6	2,245,196	7.6
合計		25,650,085	100.0	28,442,772	100.0	30,560,242	100.0	29,276,803	100.0	29,364,335	100.0

国立市

(単位:千円、%)

区 分		平成30年度		平成31・令和元年度		令和2年度		令和3年度		令和4年度	
		決算額	構成比	決算額	構成比	決算額	構成比	決算額	構成比	決算額	構成比
義務的経費	人件費	5,122,552	16.5	5,026,037	16.6	5,505,094	14.1	5,639,390	16.5	5,749,819	16.3
	扶助費	9,161,094	29.6	9,643,668	31.8	10,278,936	26.3	12,219,400	35.7	11,648,935	33.1
	公債費	1,581,879	5.1	1,550,904	5.1	1,613,659	4.1	1,704,800	5.0	1,757,677	5.0
	小計	15,865,525	51.2	16,220,609	53.6	17,397,689	44.6	19,563,590	57.2	19,156,431	54.4
物件費		3,927,423	12.7	4,206,756	13.9	4,171,976	10.7	4,880,868	14.3	5,374,661	15.3
維持補修費		140,756	0.5	126,914	0.4	127,374	0.3	168,060	0.5	139,734	0.4
補助費等		2,923,695	9.4	3,046,403	10.1	11,539,937	29.6	3,868,162	11.3	4,379,832	12.4
積立金		1,019,351	3.3	636,474	2.1	735,597	1.9	979,664	2.9	1,049,832	3.0
投資及び出資金・貸付金		25,000	0.1	28,000	0.1	48,556	0.1	25,000	0.1	25,000	0.1
繰出金		3,618,730	11.7	3,767,455	12.4	2,776,623	7.1	2,877,477	8.4	2,934,192	8.3
前年度繰上充用金		0	0.0	0	0.0	0	0.0	0	0.0	0	0.0
投資的経費	普通建設事業費	3,435,648	11.1	2,199,421	7.3	2,212,590	5.7	1,819,469	5.3	2,158,221	6.1
	災害復旧事業費	18,506	0.1	53,168	0.2	37,337	0.1	0	0.0	0	0.0
	失業対策事業費	0	0.0	0	0.0	0	0.0	0	0.0	0	0.0
	小計	3,454,154	11.2	2,252,589	7.4	2,249,927	5.8	1,819,469	5.3	2,158,221	6.1
合計		30,974,634	100.0	30,285,200	100.0	39,047,679	100.0	34,182,290	100.0	35,217,903	100.0

福生市

(単位:千円、%)

区 分		平成25年度		平成26年度		平成27年度		平成28年度		平成29年度	
		決算額	構成比	決算額	構成比	決算額	構成比	決算額	構成比	決算額	構成比
義務的 経費	人件費	3,703,792	16.8	3,666,946	16.3	3,639,570	15.4	3,549,858	13.9	3,574,581	13.7
	扶助費	6,829,185	31.0	7,014,608	31.3	7,350,783	31.2	7,592,999	29.7	7,804,447	29.9
	公債費	1,090,970	5.0	1,013,220	4.5	810,928	3.4	794,958	3.1	779,474	3.0
	小計	11,623,947	52.8	11,694,774	52.1	11,801,281	50.0	11,937,815	46.7	12,158,502	46.6
物件費		3,174,553	14.4	3,296,523	14.7	3,459,598	14.7	3,455,795	13.5	3,798,279	14.6
維持補修費		68,333	0.3	81,939	0.4	103,658	0.4	118,492	0.5	113,027	0.4
補助費等		2,766,772	12.6	2,706,436	12.1	2,722,781	11.6	2,627,641	10.3	2,630,974	10.1
積立金		941,839	4.3	1,008,170	4.5	1,079,910	4.6	1,393,984	5.4	1,403,223	5.4
投資及び出資金・貸付金		0	0.0	0	0.0	0	0.0	0	0.0	0	0.0
繰出金		2,323,399	10.6	2,444,111	10.9	2,705,024	11.5	2,692,567	10.5	2,760,197	10.6
前年度繰上充用金		0	0.0	0	0.0	0	0.0	0	0.0	0	0.0
投資的 経費	普通建設事業費	1,103,197	5.0	1,192,584	5.3	1,706,788	7.2	3,350,224	13.1	3,193,267	12.3
	災害復旧事業費	7,909	0.0	0	0.0	0	0.0	0	0.0	0	0.0
	失業対策事業費	0	0.0	0	0.0	0	0.0	0	0.0	0	0.0
	小計	1,111,106	5.0	1,192,584	5.3	1,706,788	7.2	3,350,224	13.1	3,193,267	12.3
合計		22,009,949	100.0	22,424,537	100.0	23,579,040	100.0	25,576,518	100.0	26,057,469	100.0

福生市

(単位:千円、%)

区 分		平成30年度		平成31・令和元年度		令和2年度		令和3年度		令和4年度	
		決算額	構成比	決算額	構成比	決算額	構成比	決算額	構成比	決算額	構成比
義務的経費	人件費	3,648,421	14.9	3,723,567	15.1	3,765,503	12.0	3,758,208	13.3	3,873,473	13.6
	扶助費	7,739,494	31.6	7,975,199	32.3	7,995,747	25.5	9,440,252	33.4	8,465,945	29.8
	公債費	762,791	3.1	758,392	3.1	731,645	2.3	752,488	2.6	723,982	2.5
	小計	12,150,706	49.6	12,457,158	50.5	12,492,895	39.8	13,950,948	49.3	13,063,400	45.9
物件費		3,521,409	14.4	3,677,880	14.9	4,396,526	14.0	5,408,725	19.1	5,356,716	18.9
維持補修費		145,489	0.6	117,953	0.5	121,646	0.4	119,316	0.4	142,440	0.5
補助費等		2,717,268	11.1	2,812,210	11.4	8,936,931	28.5	2,964,735	10.5	3,484,626	12.3
積立金		870,268	3.5	485,532	2.0	1,529,479	4.9	1,611,498	5.7	1,873,147	6.6
投資及び出資金・貸付金		0	0.0	154,052	0.6	133,935	0.4	38,818	0.1	0	0.0
繰出金		2,800,098	11.4	2,408,376	9.7	2,485,887	7.9	2,454,926	8.7	2,568,811	9.0
前年度繰上充用金		0	0.0	0	0.0	0	0.0	0	0.0	0	0.0
投資的経費	普通建設事業費	2,298,489	9.4	2,553,749	10.4	1,158,194	3.7	1,744,809	6.2	1,925,609	6.8
	災害復旧事業費	0	0.0	12,008	0.0	107,249	0.3	0	0.0	0	0.0
	失業対策事業費	0	0.0	0	0.0	0	0.0	0	0.0	0	0.0
	小計	2,298,489	9.4	2,565,757	10.4	1,265,443	4.1	1,744,809	6.2	1,925,609	6.8
合計		24,503,727	100.0	24,678,918	100.0	31,362,742	100.0	28,293,775	100.0	28,414,749	100.0

狛江市

(単位:千円、%)

区 分		平成25年度		平成26年度		平成27年度		平成28年度		平成29年度	
		決算額	構成比	決算額	構成比	決算額	構成比	決算額	構成比	決算額	構成比
義務的経費	人件費	4,567,445	18.5	4,515,386	17.4	4,471,767	15.8	4,383,211	16.4	4,389,362	16.0
	扶助費	5,584,659	22.6	5,972,679	22.9	6,304,286	22.3	7,001,294	26.1	7,763,212	28.2
	公債費	2,495,068	10.1	2,373,071	9.1	2,193,131	7.8	1,950,948	7.3	1,937,557	7.0
	小計	12,647,172	51.2	12,861,136	49.4	12,969,184	45.9	13,335,453	49.8	14,090,131	51.2
物件費		3,392,695	13.8	3,593,587	13.8	3,829,761	13.5	3,873,915	14.5	3,915,833	14.2
維持補修費		65,639	0.3	64,271	0.2	62,301	0.2	61,876	0.2	62,670	0.2
補助費等		2,696,579	10.9	2,746,838	10.5	3,059,531	10.8	2,926,821	10.9	3,072,722	11.2
積立金		572,229	2.3	905,027	3.5	1,823,920	6.5	675,365	2.5	1,035,528	3.8
投資及び出資金・貸付金		170	0.0	485	0.0	340	0.0	170	0.0	0	0.0
繰出金		3,025,452	12.3	3,115,360	12.0	3,524,864	12.5	3,184,076	11.9	3,250,658	11.8
前年度繰上充用金		0	0.0	0	0.0	0	0.0	0	0.0	0	0.0
投資的経費	普通建設事業費	2,258,163	9.2	2,754,700	10.6	3,006,627	10.6	2,735,292	10.2	2,079,162	7.6
	災害復旧事業費	0	0.0	0	0.0	0	0.0	0	0.0	0	0.0
	失業対策事業費	0	0.0	0	0.0	0	0.0	0	0.0	0	0.0
	小計	2,258,163	9.2	2,754,700	10.6	3,006,627	10.6	2,735,292	10.2	2,079,162	7.6
合計		24,658,099	100.0	26,041,404	100.0	28,276,528	100.0	26,792,968	100.0	27,506,704	100.0

狛江市

(単位:千円、%)

区 分		平成30年度		平成31・令和元年度		令和2年度		令和3年度		令和4年度	
		決算額	構成比	決算額	構成比	決算額	構成比	決算額	構成比	決算額	構成比
義務的経費	人件費	4,410,687	15.4	4,486,227	15.5	4,557,439	11.7	4,639,892	14.0	4,776,807	13.7
	扶助費	7,845,523	27.5	8,475,106	29.4	9,121,617	23.5	10,819,354	32.5	10,227,260	29.2
	公債費	1,904,736	6.7	1,797,391	6.2	1,694,060	4.3	1,690,746	5.1	1,648,980	4.7
	小計	14,160,946	49.6	14,758,724	51.1	15,373,116	39.5	17,149,992	51.6	16,653,047	47.6
物件費		4,000,810	14.0	4,458,257	15.5	5,329,759	13.7	5,644,873	17.0	6,234,111	17.8
維持補修費		58,476	0.2	66,390	0.2	49,669	0.1	51,613	0.2	49,459	0.1
補助費等		3,146,930	11.0	3,254,523	11.3	12,459,597	32.1	4,140,408	12.5	4,631,584	13.3
積立金		863,749	3.1	731,916	2.5	615,795	1.6	1,055,058	3.2	1,732,513	5.0
投資及び出資金・貸付金		425	0.0	0	0.0	255	0.0	255	0.0	170	0.0
繰出金		3,343,550	11.7	3,408,356	11.8	3,025,793	7.8	3,105,286	9.3	3,487,912	10.0
前年度繰上充用金		0	0.0	0	0.0	0	0.0	0	0.0	0	0.0
投資的経費	普通建設事業費	2,967,690	10.4	2,197,471	7.6	1,913,145	4.9	2,077,724	6.2	2,166,252	6.2
	災害復旧事業費	0	0.0	0	0.0	107,050	0.3	0	0.0	0	0.0
	失業対策事業費	0	0.0	0	0.0	0	0.0	0	0.0	0	0.0
	小計	2,967,690	10.4	2,197,471	7.6	2,020,195	5.2	2,077,724	6.2	2,166,252	6.2
合計		28,542,576	100.0	28,875,637	100.0	38,874,179	100.0	33,225,209	100.0	34,955,048	100.0

東大和市

(単位:千円、%)

区 分		平成25年度		平成26年度		平成27年度		平成28年度		平成29年度	
		決算額	構成比	決算額	構成比	決算額	構成比	決算額	構成比	決算額	構成比
義務的経費	人件費	4,273,532	15.2	4,285,305	14.7	4,406,552	14.3	4,325,397	13.1	4,289,929	13.6
	扶助費	9,635,648	34.3	10,306,640	35.2	10,521,210	34.2	11,067,616	33.4	11,224,299	35.5
	公債費	1,667,034	6.0	1,648,202	5.6	1,533,422	5.0	1,578,103	4.8	1,606,546	5.1
	小計	15,576,214	55.5	16,240,147	55.5	16,461,184	53.5	16,971,116	51.3	17,120,774	54.2
物件費		3,629,953	12.9	3,974,170	13.6	4,129,197	13.4	4,307,221	13.0	4,412,556	14.0
維持補修費		114,300	0.4	116,434	0.4	118,545	0.4	114,053	0.4	123,032	0.4
補助費等		2,928,093	10.4	2,863,525	9.8	3,146,670	10.3	3,018,694	9.1	3,109,601	9.8
積立金		1,190,768	4.3	1,187,860	4.1	1,151,179	3.8	1,226,214	3.7	1,206,005	3.8
投資及び出資金・貸付金		27,000	0.1	27,000	0.1	27,000	0.1	27,000	0.1	27,000	0.1
繰出金		3,086,312	11.0	3,486,089	11.9	3,694,053	12.0	3,688,247	11.1	3,775,460	11.9
前年度繰上充用金		0	0.0	0	0.0	0	0.0	0	0.0	0	0.0
投資的経費	普通建設事業費	1,522,753	5.4	1,352,479	4.6	2,004,251	6.5	3,747,669	11.3	1,833,808	5.8
	災害復旧事業費	691	0.0	3,903	0.0	0	0.0	0	0.0	0	0.0
	失業対策事業費	0	0.0	0	0.0	0	0.0	0	0.0	0	0.0
	小計	1,523,444	5.4	1,356,382	4.6	2,004,251	6.5	3,747,669	11.3	1,833,808	5.8
合計		28,076,084	100.0	29,251,607	100.0	30,732,079	100.0	33,100,214	100.0	31,608,236	100.0

東大和市

(単位:千円、%)

区 分		平成30年度		平成31・令和元年度		令和2年度		令和3年度		令和4年度	
		決算額	構成比	決算額	構成比	決算額	構成比	決算額	構成比	決算額	構成比
義務的経費	人件費	4,283,322	13.9	4,331,343	13.5	4,671,300	11.0	4,661,304	12.8	4,611,922	12.3
	扶助費	11,193,337	36.3	11,403,264	35.7	11,467,204	27.1	13,513,675	37.1	12,556,387	33.4
	公債費	1,613,190	5.2	1,618,447	5.1	1,730,069	4.1	1,764,357	4.9	1,789,701	4.8
	小計	17,089,849	55.4	17,353,054	54.3	17,868,573	42.2	19,939,336	54.8	18,958,010	50.4
物件費		4,462,721	14.4	4,785,493	15.0	5,771,926	13.6	5,588,622	15.4	6,154,711	16.4
維持補修費		111,940	0.4	108,897	0.3	123,944	0.3	158,964	0.4	140,337	0.4
補助費等		3,169,575	10.3	3,519,366	11.0	12,754,153	30.2	4,298,161	11.8	4,751,767	12.6
積立金		1,300,205	4.2	1,206,395	3.8	1,021,610	2.4	1,906,158	5.2	2,557,769	6.8
投資及び出資金・貸付金		27,000	0.1	26,000	0.1	26,000	0.1	3,000	0.0	3,000	0.0
繰出金		3,706,903	12.0	3,891,861	12.2	3,246,526	7.7	3,118,474	8.6	3,262,875	8.7
前年度繰上充用金		0	0.0	0	0.0	0	0.0	0	0.0	0	0.0
投資的経費	普通建設事業費	1,002,781	3.2	992,815	3.1	1,420,795	3.4	1,275,265	3.5	1,750,621	4.7
	災害復旧事業費	0	0.0	49,649	0.2	47,567	0.1	103,048	0.3	0	0.0
	失業対策事業費	0	0.0	0	0.0	0	0.0	0	0.0	0	0.0
	小計	1,002,781	3.2	1,042,464	3.3	1,468,362	3.5	1,378,313	3.8	1,750,621	4.7
合計		30,870,974	100.0	31,933,530	100.0	42,281,094	100.0	36,391,028	100.0	37,579,090	100.0

清瀬市

(単位:千円、%)

区 分		平成25年度		平成26年度		平成27年度		平成28年度		平成29年度	
		決算額	構成比	決算額	構成比	決算額	構成比	決算額	構成比	決算額	構成比
義務的経費	人件費	4,569,299	16.8	4,586,172	15.7	4,591,298	16.2	4,588,547	15.9	4,567,659	15.3
	扶助費	9,061,894	33.3	9,777,009	33.5	10,051,325	35.5	10,503,546	36.4	10,682,247	35.9
	公債費	2,149,989	7.9	2,122,423	7.3	2,034,116	7.2	1,915,064	6.6	1,899,349	6.4
	小計	15,781,182	58.0	16,485,604	56.5	16,676,739	58.9	17,007,157	59.0	17,149,255	57.6
物件費		2,887,560	10.6	3,027,273	10.4	3,209,187	11.3	3,277,735	11.4	3,278,678	11.0
維持補修費		30,001	0.1	44,137	0.2	36,643	0.1	32,148	0.1	39,886	0.1
補助費等		2,696,890	9.9	2,792,754	9.6	3,007,721	10.6	2,737,405	9.5	2,796,090	9.4
積立金		1,158,138	4.3	983,534	3.4	850,954	3.0	1,003,330	3.5	888,625	3.0
投資及び出資金・貸付金		12,620	0.1	12,073	0.0	10,621	0.0	11,033	0.0	11,255	0.0
繰出金		3,071,816	11.3	3,258,715	11.2	3,187,097	11.3	3,188,411	11.1	3,215,097	10.8
前年度繰上充用金		0	0.0	0	0.0	0	0.0	0	0.0	0	0.0
投資的経費	普通建設事業費	1,555,882	5.7	2,541,777	8.7	1,365,288	4.8	1,571,814	5.5	2,412,014	8.1
	災害復旧事業費	1,445	0.0	16	0.0	1,796	0.0	9,485	0.0	545	0.0
	失業対策事業費	0	0.0	0	0.0	0	0.0	0	0.0	0	0.0
	小計	1,557,327	5.7	2,541,793	8.7	1,367,084	4.8	1,581,299	5.5	2,412,559	8.1
合計		27,195,534	100.0	29,145,883	100.0	28,346,046	100.0	28,838,518	100.0	29,791,445	100.0

清瀬市

(単位:千円、%)

区 分		平成30年度		平成31・令和元年度		令和2年度		令和3年度		令和4年度	
		決算額	構成比	決算額	構成比	決算額	構成比	決算額	構成比	決算額	構成比
義務的経費	人件費	4,616,749	15.3	4,569,368	14.7	4,749,373	11.2	4,889,723	13.7	4,718,987	13.4
	扶助費	10,893,174	36.1	11,003,113	35.5	10,905,037	25.7	12,708,865	35.6	11,541,145	32.8
	公債費	1,874,581	6.2	1,876,972	6.1	1,913,507	4.5	1,945,592	5.4	1,947,178	5.5
	小計	17,384,504	57.6	17,449,453	56.3	17,567,917	41.4	19,544,180	54.7	18,207,310	51.8
物件費		3,271,444	10.8	3,524,517	11.4	4,294,922	10.1	5,050,228	14.1	4,982,552	14.2
維持補修費		30,059	0.1	25,170	0.1	25,140	0.1	46,142	0.1	52,293	0.1
補助費等		2,819,807	9.4	2,892,957	9.3	10,880,384	25.7	3,615,546	10.1	4,408,153	12.5
積立金		1,019,788	3.4	967,792	3.1	922,645	2.2	1,495,728	4.2	1,505,939	4.3
投資及び出資金・貸付金		67,570	0.2	38,876	0.1	101,219	0.2	54,727	0.2	35,672	0.1
繰出金		3,171,448	10.5	3,252,939	10.5	3,219,359	7.6	3,303,523	9.3	3,554,462	10.1
前年度繰上充用金		0	0.0	0	0.0	0	0.0	0	0.0	0	0.0
投資的経費	普通建設事業費	2,395,001	8.0	2,813,122	9.1	5,392,952	12.7	2,593,450	7.3	2,430,843	6.9
	災害復旧事業費	13,861	0.0	15,046	0.0	0	0.0	0	0.0	0	0.0
	失業対策事業費	0	0.0	0	0.0	0	0.0	0	0.0	0	0.0
	小計	2,408,862	8.0	2,828,168	9.1	5,392,952	12.7	2,593,450	7.3	2,430,843	6.9
合計		30,173,482	100.0	30,979,872	100.0	42,404,538	100.0	35,703,524	100.0	35,177,224	100.0

東久留米市

(単位:千円、%)

区 分		平成25年度		平成26年度		平成27年度		平成28年度		平成29年度	
		決算額	構成比	決算額	構成比	決算額	構成比	決算額	構成比	決算額	構成比
義務的経費	人件費	5,477,775	14.7	5,337,959	14.2	5,476,641	14.3	5,346,944	13.7	5,391,000	13.5
	扶助費	10,925,776	29.3	11,681,249	31.1	12,415,421	32.3	12,915,605	33.0	13,416,257	33.5
	公債費	3,005,091	8.1	2,849,585	7.6	2,628,366	6.8	2,467,723	6.3	2,521,927	6.3
	小計	19,408,642	52.1	19,868,793	52.9	20,520,428	53.4	20,730,272	53.0	21,329,184	53.3
物件費		5,956,082	16.0	6,060,140	16.1	6,294,503	16.4	6,652,390	17.0	6,810,419	17.0
維持補修費		184,056	0.5	195,178	0.5	181,222	0.5	163,697	0.4	156,116	0.4
補助費等		4,183,154	11.2	4,264,712	11.3	4,052,635	10.6	4,004,014	10.2	4,111,667	10.3
積立金		454,219	1.2	733,495	2.0	908,008	2.4	997,458	2.5	500,163	1.2
投資及び出資金・貸付金		54,430	0.1	54,730	0.1	54,368	0.1	54,450	0.1	54,480	0.1
繰出金		4,414,089	11.8	4,484,063	11.9	4,647,205	12.1	4,615,922	11.8	4,703,854	11.7
前年度繰上充用金		0	0.0	0	0.0	0	0.0	0	0.0	0	0.0
投資的経費	普通建設事業費	2,634,731	7.1	1,940,628	5.2	1,720,255	4.5	1,948,519	5.0	2,396,284	6.0
	災害復旧事業費	0	0.0	0	0.0	0	0.0	0	0.0	0	0.0
	失業対策事業費	0	0.0	0	0.0	0	0.0	0	0.0	0	0.0
	小計	2,634,731	7.1	1,940,628	5.2	1,720,255	4.5	1,948,519	5.0	2,396,284	6.0
合計		37,289,403	100.0	37,601,739	100.0	38,378,624	100.0	39,166,722	100.0	40,062,167	100.0

東久留米市

(単位:千円、%)

区 分		平成30年度		平成31・令和元年度		令和2年度		令和3年度		令和4年度	
		決算額	構成比	決算額	構成比	決算額	構成比	決算額	構成比	決算額	構成比
義務的経費	人件費	5,393,939	13.1	5,429,091	12.8	6,246,387	11.0	6,174,584	13.2	6,120,716	12.3
	扶助費	13,466,601	32.8	14,354,760	33.9	14,891,072	26.1	17,590,897	37.5	16,147,630	32.3
	公債費	2,511,674	6.1	2,269,771	5.4	2,064,867	3.6	2,106,487	4.5	2,130,547	4.3
	小計	21,372,214	52.0	22,053,622	52.1	23,202,326	40.7	25,871,968	55.2	24,398,893	48.8
物件費		6,715,496	16.4	7,018,806	16.6	7,371,784	12.9	7,702,786	16.4	8,177,676	16.4
維持補修費		124,010	0.3	139,621	0.3	141,732	0.3	135,727	0.3	129,661	0.3
補助費等		4,012,972	9.8	3,996,770	9.4	16,735,546	29.4	4,751,198	10.2	5,356,158	10.7
積立金		506,240	1.2	1,607,886	3.8	1,502,282	2.6	1,219,870	2.6	2,938,739	5.9
投資及び出資金・貸付金		117	0.0	174	0.0	0	0.0	0	0.0	0	0.0
繰出金		4,866,969	11.9	4,912,030	11.6	4,333,922	7.6	4,408,791	9.4	4,635,331	9.3
前年度繰上充用金		0	0.0	0	0.0	0	0.0	0	0.0	0	0.0
投資的経費	普通建設事業費	3,461,293	8.4	2,599,920	6.2	3,733,240	6.5	2,780,904	5.9	4,316,800	8.6
	災害復旧事業費	0	0.0	0	0.0	0	0.0	0	0.0	0	0.0
	失業対策事業費	0	0.0	0	0.0	0	0.0	0	0.0	0	0.0
	小計	3,461,293	8.4	2,599,920	6.2	3,733,240	6.5	2,780,904	5.9	4,316,800	8.6
合計		41,059,311	100.0	42,328,829	100.0	57,020,832	100.0	46,871,244	100.0	49,953,258	100.0

武蔵村山市

(単位:千円、%)

区 分		平成25年度		平成26年度		平成27年度		平成28年度		平成29年度	
		決算額	構成比	決算額	構成比	決算額	構成比	決算額	構成比	決算額	構成比
義務的経費	人件費	3,625,107	13.6	3,567,537	12.8	3,626,783	13.2	3,550,948	12.8	3,599,984	12.6
	扶助費	9,860,142	36.9	10,058,469	36.1	10,286,148	37.5	10,598,934	38.2	10,937,222	38.3
	公債費	1,373,907	5.1	1,273,896	4.6	1,203,813	4.4	1,232,363	4.4	1,214,579	4.2
	小計	14,859,156	55.6	14,899,902	53.5	15,116,744	55.1	15,382,245	55.4	15,751,785	55.1
物件費		3,153,496	11.8	3,347,025	12.0	3,428,985	12.5	3,410,116	12.3	3,344,574	11.7
維持補修費		120,560	0.4	119,934	0.4	134,329	0.5	134,197	0.5	125,866	0.4
補助費等		2,587,926	9.7	2,634,210	9.5	2,650,839	9.7	2,659,110	9.6	2,676,900	9.4
積立金		963,720	3.6	901,803	3.3	755,115	2.8	748,537	2.7	964,421	3.4
投資及び出資金・貸付金		10,000	0.0	10,070	0.0	7,000	0.0	7,000	0.0	7,200	0.0
繰出金		3,321,451	12.4	3,854,878	13.8	3,570,387	13.0	3,326,678	12.0	3,176,002	11.1
前年度繰上充用金		0	0.0	0	0.0	0	0.0	0	0.0	0	0.0
投資的経費	普通建設事業費	1,730,027	6.5	2,097,977	7.5	1,762,079	6.4	2,083,872	7.5	2,543,944	8.9
	災害復旧事業費	0	0.0	0	0.0	0	0.0	0	0.0	0	0.0
	失業対策事業費	0	0.0	0	0.0	0	0.0	0	0.0	0	0.0
	小計	1,730,027	6.5	2,097,977	7.5	1,762,079	6.4	2,083,872	7.5	2,543,944	8.9
合計		26,746,336	100.0	27,865,799	100.0	27,425,478	100.0	27,751,755	100.0	28,590,692	100.0

武蔵村山市

(単位:千円、%)

区 分		平成30年度		平成31・令和元年度		令和2年度		令和3年度		令和4年度	
		決算額	構成比	決算額	構成比	決算額	構成比	決算額	構成比	決算額	構成比
義務的経費	人件費	3,674,089	13.4	3,822,820	13.6	3,800,855	10.2	3,802,213	11.8	3,865,247	12.3
	扶助費	10,708,529	38.9	10,915,079	38.7	10,999,896	29.4	12,874,405	40.0	11,871,452	37.7
	公債費	1,218,919	4.4	1,244,082	4.4	1,251,337	3.3	1,268,437	3.9	1,288,024	4.1
	小計	15,601,537	56.7	15,981,981	56.7	16,052,088	42.9	17,945,055	55.7	17,024,723	54.1
物件費		3,298,819	12.0	3,592,426	12.8	4,166,738	11.1	4,411,724	13.7	4,451,900	14.1
維持補修費		155,409	0.6	145,632	0.5	127,394	0.3	129,538	0.4	122,518	0.4
補助費等		2,836,635	10.3	2,916,118	10.3	10,783,531	28.8	3,346,036	10.4	3,796,662	12.1
積立金		819,945	3.0	807,205	2.9	833,822	2.2	1,326,826	4.1	773,428	2.5
投資及び出資金・貸付金		5,000	0.0	5,000	0.0	5,000	0.0	80	0.0	0	0.0
繰出金		2,789,448	10.1	3,145,265	11.2	3,093,297	8.3	3,081,927	9.6	3,785,007	12.0
前年度繰上充用金		0	0.0	0	0.0	0	0.0	0	0.0	0	0.0
投資的経費	普通建設事業費	2,013,331	7.3	1,572,016	5.6	2,338,862	6.3	1,964,249	6.1	1,505,252	4.8
	災害復旧事業費	0	0.0	0	0.0	0	0.0	0	0.0	0	0.0
	失業対策事業費	0	0.0	0	0.0	0	0.0	0	0.0	0	0.0
	小計	2,013,331	7.3	1,572,016	5.6	2,338,862	6.3	1,964,249	6.1	1,505,252	4.8
合計		27,520,124	100.0	28,165,643	100.0	37,400,732	100.0	32,205,435	100.0	31,459,490	100.0

多摩市

(単位:千円、%)

区 分		平成25年度		平成26年度		平成27年度		平成28年度		平成29年度	
		決算額	構成比	決算額	構成比	決算額	構成比	決算額	構成比	決算額	構成比
義務的経費	人件費	8,653,336	17.2	8,517,042	16.7	8,658,324	15.9	8,406,395	15.9	8,165,896	14.8
	扶助費	12,789,300	25.4	13,671,478	26.9	14,299,101	26.2	14,797,477	28.1	15,214,163	27.5
	公債費	2,587,758	5.1	2,458,794	4.8	2,075,302	3.8	2,104,564	4.0	1,945,048	3.5
	小計	24,030,394	47.7	24,647,314	48.4	25,032,727	45.9	25,308,436	48.0	25,325,107	45.8
物件費		7,834,515	15.6	8,246,130	16.2	8,709,212	16.0	9,169,969	17.4	9,327,162	16.9
維持補修費		278,037	0.5	297,359	0.6	348,818	0.6	357,024	0.7	322,133	0.6
補助費等		7,336,478	14.6	6,833,895	13.4	6,737,640	12.4	6,386,040	12.1	6,664,488	12.1
積立金		2,251,968	4.5	2,785,561	5.5	2,822,114	5.2	2,160,679	4.1	4,780,326	8.6
投資及び出資金・貸付金		3,000	0.0	3,000	0.0	3,000	0.0	3,100	0.0	0	0.0
繰出金		4,414,104	8.8	4,941,152	9.7	5,356,615	9.8	4,844,574	9.2	4,670,872	8.5
前年度繰上充用金		0	0.0	0	0.0	0	0.0	0	0.0	0	0.0
投資的経費	普通建設事業費	4,184,734	8.3	3,178,752	6.2	5,519,348	10.1	4,481,474	8.5	4,166,070	7.5
	災害復旧事業費	0	0.0	0	0.0	0	0.0	0	0.0	0	0.0
	失業対策事業費	0	0.0	0	0.0	0	0.0	0	0.0	0	0.0
	小計	4,184,734	8.3	3,178,752	6.2	5,519,348	10.1	4,481,474	8.5	4,166,070	7.5
合計		50,333,230	100.0	50,933,163	100.0	54,529,474	100.0	52,711,296	100.0	55,256,158	100.0

多摩市

(単位:千円、%)

区 分		平成30年度		平成31・令和元年度		令和2年度		令和3年度		令和4年度	
		決算額	構成比	決算額	構成比	決算額	構成比	決算額	構成比	決算額	構成比
義務的経費	人件費	8,213,274	15.3	8,051,237	14.4	8,242,641	11.4	8,122,550	11.9	8,072,697	11.9
	扶助費	15,028,199	28.0	15,344,942	27.4	16,047,521	22.3	19,233,515	28.1	17,558,039	25.9
	公債費	2,022,312	3.8	2,050,136	3.6	1,994,771	2.8	1,918,926	2.8	2,448,198	3.6
	小計	25,263,785	47.1	25,446,315	45.4	26,284,933	36.5	29,274,991	42.7	28,078,934	41.4
物件費		9,723,838	18.2	10,238,862	18.3	11,680,297	16.2	12,545,938	18.3	14,436,346	21.3
維持補修費		284,847	0.5	315,931	0.6	339,057	0.5	339,882	0.5	320,496	0.5
補助費等		6,692,622	12.5	6,810,935	12.2	22,058,279	30.6	7,063,272	10.3	8,084,101	11.9
積立金		3,703,477	6.9	1,832,849	3.3	1,240,784	1.7	2,737,181	4.0	2,867,915	4.2
投資及び出資金・貸付金		0	0.0	0	0.0	0	0.0	0	0.0	0	0.0
繰出金		4,803,839	9.0	4,824,344	8.6	4,840,602	6.7	5,043,193	7.4	5,523,720	8.1
前年度繰上充用金		0	0.0	0	0.0	0	0.0	0	0.0	0	0.0
投資的経費	普通建設事業費	3,071,658	5.7	6,457,169	11.5	5,562,490	7.7	11,524,522	16.8	8,514,393	12.6
	災害復旧事業費	40,563	0.1	35,286	0.1	22,990	0.0	0	0.0	0	0.0
	失業対策事業費	0	0.0	0	0.0	0	0.0	0	0.0	0	0.0
	小計	3,112,221	5.8	6,492,455	11.6	5,585,480	7.8	11,524,522	16.8	8,514,393	12.6
合計		53,584,629	100.0	55,961,691	100.0	72,029,432	100.0	68,528,979	100.0	67,825,905	100.0

稻城市

(単位:千円、%)

区 分		平成25年度		平成26年度		平成27年度		平成28年度		平成29年度	
		決算額	構成比	決算額	構成比	決算額	構成比	決算額	構成比	決算額	構成比
義務的経費	人件費	4,788,677	15.7	4,929,117	13.6	5,013,807	14.9	5,034,919	14.9	5,043,737	16.1
	扶助費	7,808,928	25.6	8,155,698	22.5	8,869,814	26.3	9,365,516	27.6	9,415,274	30.0
	公債費	2,003,358	6.6	2,040,717	5.6	1,973,646	5.8	2,119,102	6.3	2,085,238	6.6
	小計	14,600,963	47.9	15,125,532	41.7	15,857,267	47.0	16,519,537	48.8	16,544,249	52.7
物件費		4,562,628	14.9	5,113,925	14.1	5,107,907	15.1	5,133,258	15.1	4,916,104	15.7
維持補修費		145,141	0.5	145,057	0.4	151,900	0.5	226,443	0.7	144,022	0.5
補助費等		2,661,559	8.7	2,873,414	7.9	3,004,659	8.9	2,712,251	8.0	2,650,385	8.4
積立金		307,408	1.0	252,545	0.7	113,321	0.3	149,407	0.4	62,241	0.2
投資及び出資金・貸付金		0	0.0	0	0.0	0	0.0	0	0.0	0	0.0
繰出金		2,340,976	7.7	2,357,191	6.5	2,480,830	7.3	2,594,175	7.7	2,311,906	7.4
前年度繰上充用金		0	0.0	0	0.0	0	0.0	0	0.0	0	0.0
投資的経費	普通建設事業費	5,887,436	19.3	10,420,327	28.7	7,041,742	20.9	6,551,066	19.3	4,741,524	15.1
	災害復旧事業費	0	0.0	0	0.0	0	0.0	0	0.0	12,280	0.0
	失業対策事業費	0	0.0	0	0.0	0	0.0	0	0.0	0	0.0
	小計	5,887,436	19.3	10,420,327	28.7	7,041,742	20.9	6,551,066	19.3	4,753,804	15.1
合計		30,506,111	100.0	36,287,991	100.0	33,757,626	100.0	33,886,137	100.0	31,382,711	100.0

稲城市

(単位:千円、%)

区 分		平成30年度		平成31・令和元年度		令和2年度		令和3年度		令和4年度	
		決算額	構成比	決算額	構成比	決算額	構成比	決算額	構成比	決算額	構成比
義務的経費	人件費	5,095,355	15.1	5,177,686	15.7	5,579,497	12.2	5,507,024	14.8	5,593,335	14.9
	扶助費	9,455,170	28.1	10,076,190	30.5	10,660,849	23.4	12,900,711	34.6	11,696,642	31.1
	公債費	1,998,608	5.9	1,942,270	5.9	2,048,025	4.5	2,060,727	5.5	2,013,041	5.3
	小計	16,549,133	49.1	17,196,146	52.1	18,288,371	40.1	20,468,462	54.9	19,303,018	51.3
物件費		4,933,784	14.7	5,172,880	15.7	5,764,067	12.6	6,942,980	18.6	6,728,413	17.9
維持補修費		105,369	0.3	107,643	0.3	143,506	0.3	128,931	0.4	173,601	0.5
補助費等		2,791,857	8.3	3,473,785	10.5	12,851,844	28.2	3,539,387	9.5	4,155,875	11.0
積立金		165,405	0.5	215,264	0.7	160,554	0.3	267,868	0.7	834,517	2.2
投資及び出資金・貸付金		0	0.0	0	0.0	0	0.0	0	0.0	0	0.0
繰出金		2,735,143	8.1	2,478,360	7.5	2,261,934	5.0	2,407,759	6.5	2,694,339	7.2
前年度繰上充用金		0	0.0	0	0.0	0	0.0	0	0.0	0	0.0
投資的経費	普通建設事業費	6,372,892	18.9	4,297,386	13.0	6,151,480	13.5	3,479,591	9.4	3,703,980	9.9
	災害復旧事業費	27,307	0.1	64,643	0.2	0	0.0	3,387	0.0	2,341	0.0
	失業対策事業費	0	0.0	0	0.0	0	0.0	0	0.0	0	0.0
	小計	6,400,199	19.0	4,362,029	13.2	6,151,480	13.5	3,482,978	9.4	3,706,321	9.9
合計		33,680,890	100.0	33,006,107	100.0	45,621,756	100.0	37,238,365	100.0	37,596,084	100.0

羽村市

(単位:千円、%)

区 分		平成25年度		平成26年度		平成27年度		平成28年度		平成29年度	
		決算額	構成比	決算額	構成比	決算額	構成比	決算額	構成比	決算額	構成比
義務的経費	人件費	3,456,470	16.6	3,372,579	15.8	3,407,528	15.5	3,405,863	14.6	3,360,799	14.7
	扶助費	5,605,304	26.9	6,065,759	28.5	6,390,691	29.0	6,596,264	28.3	6,946,016	30.4
	公債費	1,194,356	5.7	1,234,709	5.8	1,205,794	5.5	1,192,874	5.1	1,160,606	5.1
	小計	10,256,130	49.2	10,673,047	50.1	11,004,013	50.0	11,195,001	48.0	11,467,421	50.2
物件費		3,053,850	14.7	3,097,011	14.5	3,142,680	14.2	3,257,327	14.0	3,328,061	14.5
維持補修費		150,651	0.7	235,427	1.1	178,075	0.8	179,402	0.8	178,589	0.8
補助費等		2,923,471	14.0	2,910,591	13.6	2,956,245	13.4	2,931,474	12.6	2,992,954	13.1
積立金		947,988	4.6	780,302	3.7	904,922	4.1	1,026,880	4.4	604,623	2.6
投資及び出資金・貸付金		0	0.0	0	0.0	0	0.0	0	0.0	0	0.0
繰出金		2,275,235	10.9	2,406,448	11.3	2,448,626	11.1	2,433,688	10.5	2,504,774	10.9
前年度繰上充用金		0	0.0	0	0.0	0	0.0	0	0.0	0	0.0
投資的経費	普通建設事業費	1,239,609	5.9	1,210,083	5.7	1,416,295	6.4	2,248,598	9.7	1,796,682	7.9
	災害復旧事業費	0	0.0	0	0.0	0	0.0	0	0.0	0	0.0
	失業対策事業費	0	0.0	0	0.0	0	0.0	0	0.0	0	0.0
	小計	1,239,609	5.9	1,210,083	5.7	1,416,295	6.4	2,248,598	9.7	1,796,682	7.9
合計		20,846,934	100.0	21,312,909	100.0	22,050,856	100.0	23,272,370	100.0	22,873,104	100.0

羽村市

(単位:千円、%)

区 分		平成30年度		平成31・令和元年度		令和2年度		令和3年度		令和4年度	
		決算額	構成比	決算額	構成比	決算額	構成比	決算額	構成比	決算額	構成比
義務的経費	人件費	3,450,893	15.1	3,401,862	15.1	3,584,061	12.2	3,711,659	14.7	3,663,503	14.1
	扶助費	6,966,277	30.4	7,316,551	32.5	7,615,588	26.0	8,930,071	35.3	8,131,020	31.3
	公債費	1,123,440	4.9	998,036	4.4	993,716	3.4	959,179	3.8	1,006,709	3.9
	小計	11,540,610	50.4	11,716,449	52.0	12,193,365	41.6	13,600,909	53.8	12,801,232	49.3
物件費		3,396,157	14.8	3,335,411	14.8	3,394,265	11.6	3,701,500	14.6	4,042,393	15.6
維持補修費		168,280	0.7	161,061	0.7	176,292	0.6	149,841	0.6	151,892	0.6
補助費等		2,994,702	13.1	3,048,680	13.6	9,050,709	30.9	3,470,391	13.7	3,809,264	14.7
積立金		641,853	2.8	443,059	2.0	725,687	2.5	1,319,927	5.2	1,670,257	6.4
投資及び出資金・貸付金		0	0.0	0	0.0	122,209	0.4	113,601	0.4	110,038	0.4
繰出金		2,282,396	10.0	2,286,787	10.2	1,823,000	6.2	1,909,051	7.6	2,036,601	7.9
前年度繰上充用金		0	0.0	0	0.0	0	0.0	0	0.0	0	0.0
投資的経費	普通建設事業費	1,873,903	8.2	1,470,014	6.6	1,782,551	6.1	1,014,413	4.1	1,315,371	5.1
	災害復旧事業費	0	0.0	24,928	0.1	64,187	0.2	0	0.0	0	0.0
	失業対策事業費	0	0.0	0	0.0	0	0.0	0	0.0	0	0.0
	小計	1,873,903	8.2	1,494,942	6.7	1,846,738	6.3	1,014,413	4.1	1,315,371	5.1
合計		22,897,901	100.0	22,486,389	100.0	29,332,265	100.0	25,279,633	100.0	25,937,048	100.0

あきる野市

(単位:千円、%)

区 分		平成25年度		平成26年度		平成27年度		平成28年度		平成29年度	
		決算額	構成比	決算額	構成比	決算額	構成比	決算額	構成比	決算額	構成比
義務的経費	人件費	4,136,042	13.7	4,131,991	13.8	4,115,605	12.9	4,037,148	13.8	4,074,931	13.6
	扶助費	7,670,159	25.3	8,137,396	27.3	8,195,950	25.7	8,389,241	28.7	8,613,328	28.8
	公債費	2,655,046	8.8	2,745,484	9.2	3,044,939	9.6	2,851,761	9.7	2,727,795	9.1
	小計	14,461,247	47.8	15,014,871	50.3	15,356,494	48.2	15,278,150	52.2	15,416,054	51.5
物件費		3,918,898	13.0	3,908,932	13.1	4,032,872	12.7	3,981,543	13.6	4,037,029	13.5
維持補修費		60,264	0.2	71,770	0.2	54,237	0.2	51,918	0.2	36,501	0.1
補助費等		3,799,315	12.6	3,621,989	12.1	5,685,989	17.8	3,774,528	12.9	3,877,159	12.9
積立金		1,092,659	3.6	70,942	0.2	68,867	0.2	484,054	1.6	100,537	0.3
投資及び出資金・貸付金		24,998	0.1	26,860	0.1	26,970	0.1	25,760	0.1	26,650	0.1
繰出金		3,543,883	11.7	3,755,030	12.6	4,001,664	12.6	4,133,919	14.1	4,158,744	13.9
前年度繰上充用金		0	0.0	0	0.0	0	0.0	0	0.0	0	0.0
投資的経費	普通建設事業費	3,341,231	11.0	3,342,463	11.2	2,610,063	8.2	1,545,184	5.3	2,283,364	7.6
	災害復旧事業費	0	0.0	47,726	0.2	5,940	0.0	795	0.0	25,937	0.1
	失業対策事業費	0	0.0	0	0.0	0	0.0	0	0.0	0	0.0
	小計	3,341,231	11.0	3,390,189	11.4	2,616,003	8.2	1,545,979	5.3	2,309,301	7.7
合計		30,242,495	100.0	29,860,583	100.0	31,843,096	100.0	29,275,851	100.0	29,961,975	100.0

あきる野市

(単位:千円、%)

区 分		平成30年度		平成31・令和元年度		令和2年度		令和3年度		令和4年度	
		決算額	構成比	決算額	構成比	決算額	構成比	決算額	構成比	決算額	構成比
義務的経費	人件費	4,203,082	14.4	4,234,428	13.8	4,643,616	11.1	4,731,904	13.2	4,785,943	13.5
	扶助費	8,681,398	29.7	9,207,886	29.9	9,363,883	22.4	11,296,538	31.4	9,991,164	28.2
	公債費	2,695,607	9.2	2,495,209	8.1	2,416,736	5.8	2,316,226	6.4	2,136,846	6.0
	小計	15,580,087	53.3	15,937,523	51.8	16,424,235	39.3	18,344,668	51.0	16,913,953	47.7
物件費		3,990,748	13.7	4,283,722	13.9	4,706,330	11.3	4,986,346	13.9	5,268,699	14.9
維持補修費		47,015	0.2	58,381	0.2	51,052	0.1	66,855	0.2	74,438	0.2
補助費等		3,790,559	13.0	3,801,227	12.3	13,358,316	32.0	5,051,352	14.1	5,633,749	15.9
積立金		149,359	0.5	400,597	1.3	511,474	1.2	587,265	1.6	482,997	1.4
投資及び出資金・貸付金		26,060	0.1	26,080	0.1	760,725	1.8	587,691	1.6	546,622	1.5
繰出金		4,114,133	14.1	4,200,677	13.6	2,873,383	6.9	2,896,538	8.1	3,168,296	9.0
前年度繰上充用金		0	0.0	0	0.0	0	0.0	0	0.0	0	0.0
投資的経費	普通建設事業費	1,478,544	5.0	1,968,423	6.4	2,610,501	6.3	2,918,779	8.2	3,184,296	9.0
	災害復旧事業費	25,411	0.1	135,066	0.4	463,554	1.1	481,034	1.3	149,923	0.4
	失業対策事業費	0	0.0	0	0.0	0	0.0	0	0.0	0	0.0
	小計	1,503,955	5.1	2,103,489	6.8	3,074,055	7.4	3,399,813	9.5	3,334,219	9.4
合計		29,201,916	100.0	30,811,696	100.0	41,759,570	100.0	35,920,528	100.0	35,422,973	100.0

西東京市

(単位:千円、%)

区 分		平成25年度		平成26年度		平成27年度		平成28年度		平成29年度	
		決算額	構成比	決算額	構成比	決算額	構成比	決算額	構成比	決算額	構成比
義務的経費	人件費	10,251,377	15.8	10,310,219	15.4	9,999,745	13.5	10,170,492	14.8	10,113,981	14.4
	扶助費	17,290,325	26.6	18,302,838	27.3	18,956,333	25.6	19,693,199	28.7	20,669,090	29.5
	公債費	6,726,264	10.3	6,866,213	10.2	6,369,649	8.6	6,473,960	9.4	5,955,935	8.5
	小計	34,267,966	52.7	35,479,270	52.9	35,325,727	47.7	36,337,651	52.9	36,739,006	52.4
物件費		10,404,595	16.0	10,848,888	16.2	11,290,820	15.2	10,937,234	15.9	10,951,655	15.6
維持補修費		227,150	0.3	236,005	0.3	210,147	0.3	226,011	0.3	218,210	0.3
補助費等		6,719,478	10.3	6,834,814	10.2	7,372,130	9.9	7,461,999	10.9	7,505,748	10.7
積立金		1,432,355	2.2	1,610,444	2.4	1,881,472	2.5	1,299,369	1.9	1,587,236	2.3
投資及び出資金・貸付金		5,996	0.0	5,350	0.0	3,600	0.0	3,313	0.0	5,410	0.0
繰出金		7,672,225	11.8	7,665,664	11.4	7,889,631	10.6	7,788,927	11.3	7,623,251	10.9
前年度繰上充用金		0	0.0	0	0.0	0	0.0	0	0.0	0	0.0
投資的経費	普通建設事業費	4,354,451	6.7	4,419,655	6.6	10,204,557	13.8	4,691,193	6.8	5,517,172	7.9
	災害復旧事業費	0	0.0	0	0.0	0	0.0	0	0.0	0	0.0
	失業対策事業費	0	0.0	0	0.0	0	0.0	0	0.0	0	0.0
	小計	4,354,451	6.7	4,419,655	6.6	10,204,557	13.8	4,691,193	6.8	5,517,172	7.9
合計		65,084,216	100.0	67,100,090	100.0	74,178,084	100.0	68,745,697	100.0	70,147,688	100.0

西東京市

(単位:千円、%)

区 分		平成30年度		平成31・令和元年度		令和2年度		令和3年度		令和4年度	
		決算額	構成比	決算額	構成比	決算額	構成比	決算額	構成比	決算額	構成比
義務的経費	人件費	10,411,655	14.0	10,173,467	14.4	10,625,449	10.7	10,472,838	13.0	10,826,347	13.0
	扶助費	20,926,390	28.1	21,566,799	30.5	22,410,172	22.5	26,830,806	33.4	24,482,480	29.3
	公債費	5,923,700	8.0	5,562,972	7.8	5,068,262	5.1	4,744,283	5.9	4,763,552	5.7
	小計	37,261,745	50.0	37,303,238	52.7	38,103,883	38.3	42,047,927	52.3	40,072,379	48.0
物件費		11,000,006	14.8	11,200,012	15.8	12,386,311	12.4	14,290,330	17.8	15,276,156	18.3
維持補修費		196,522	0.3	207,106	0.3	205,241	0.2	205,758	0.3	286,191	0.3
補助費等		7,844,317	10.5	8,125,220	11.5	29,870,084	30.0	9,306,469	11.6	10,673,920	12.8
積立金		2,901,137	3.9	2,608,787	3.7	4,678,989	4.7	2,837,362	3.5	4,378,626	5.2
投資及び出資金・貸付金		3,033	0.0	65,584	0.1	38,837	0.0	33,816	0.0	33,024	0.0
繰出金		7,629,363	10.2	7,489,436	10.6	7,638,452	7.7	7,641,976	9.5	7,751,142	9.3
前年度繰上充用金		0	0.0	0	0.0	0	0.0	0	0.0	0	0.0
投資的経費	普通建設事業費	7,615,041	10.2	3,781,316	5.3	6,672,674	6.7	3,970,983	5.0	5,058,518	6.1
	災害復旧事業費	0	0.0	0	0.0	0	0.0	0	0.0	0	0.0
	失業対策事業費	0	0.0	0	0.0	0	0.0	0	0.0	0	0.0
	小計	7,615,041	10.2	3,781,316	5.3	6,672,674	6.7	3,970,983	5.0	5,058,518	6.1
合計		74,451,164	100.0	70,780,699	100.0	99,594,471	100.0	80,334,621	100.0	83,529,956	100.0

瑞穂町

(単位:千円、%)

区 分		平成25年度		平成26年度		平成27年度		平成28年度		平成29年度	
		決算額	構成比	決算額	構成比	決算額	構成比	決算額	構成比	決算額	構成比
義務的経費	人件費	2,013,271	14.7	2,006,945	14.4	2,008,194	15.0	1,994,298	14.4	2,001,637	13.6
	扶助費	2,394,695	17.5	2,553,806	18.4	2,654,344	19.8	2,754,952	19.9	2,863,239	19.5
	公債費	473,790	3.5	486,456	3.5	518,756	3.9	548,059	4.0	562,430	3.8
	小計	4,881,756	35.7	5,047,207	36.3	5,181,294	38.7	5,297,309	38.3	5,427,306	36.9
物件費		2,329,261	17.0	2,429,226	17.5	2,507,365	18.7	2,708,770	19.6	2,675,147	18.2
維持補修費		65,032	0.5	70,598	0.5	73,142	0.5	73,133	0.5	66,515	0.4
補助費等		1,791,279	13.1	1,749,618	12.6	1,828,757	13.6	1,856,011	13.4	1,916,711	13.0
積立金		650,904	4.8	607,844	4.4	268,537	2.0	229,030	1.6	600,002	4.1
投資及び出資金・貸付金		0	0.0	0	0.0	0	0.0	0	0.0	0	0.0
繰出金		1,470,483	10.8	1,622,657	11.7	1,637,790	12.2	1,412,404	10.2	1,445,006	9.8
前年度繰上充用金		0	0.0	0	0.0	0	0.0	0	0.0	0	0.0
投資的経費	普通建設事業費	2,467,758	18.1	2,358,379	17.0	1,916,261	14.3	2,268,611	16.4	2,583,202	17.6
	災害復旧事業費	6,030	0.0	0	0.0	0	0.0	0	0.0	0	0.0
	失業対策事業費	0	0.0	0	0.0	0	0.0	0	0.0	0	0.0
	小計	2,473,788	18.1	2,358,379	17.0	1,916,261	14.3	2,268,611	16.4	2,583,202	17.6
合計		13,662,503	100.0	13,885,529	100.0	13,413,146	100.0	13,845,268	100.0	14,713,889	100.0

瑞穂町

(単位:千円、%)

区 分		平成30年度		平成31・令和元年度		令和2年度		令和3年度		令和4年度	
		決算額	構成比	決算額	構成比	決算額	構成比	決算額	構成比	決算額	構成比
義務的経費	人件費	2,069,809	13.5	2,109,170	12.4	2,292,967	12.1	2,318,209	13.8	2,348,595	15.0
	扶助費	2,948,511	19.2	3,065,457	18.0	3,249,932	17.1	3,731,780	22.3	3,614,642	23.1
	公債費	500,614	3.3	498,385	2.9	516,027	2.7	550,239	3.3	604,925	3.9
	小計	5,518,934	36.0	5,673,012	33.3	6,058,926	31.9	6,600,228	39.4	6,568,162	42.0
物件費		2,537,177	16.5	3,212,708	18.9	2,791,988	14.7	3,061,521	18.3	2,862,189	18.3
維持補修費		54,482	0.4	51,112	0.3	56,722	0.3	53,750	0.3	65,608	0.4
補助費等		1,950,134	12.7	1,923,685	11.3	5,554,589	29.3	2,352,094	14.0	2,387,846	15.3
積立金		540,647	3.5	555,221	3.3	668,593	3.5	1,200,751	7.2	885,589	5.7
投資及び出資金・貸付金		0	0.0	0	0.0	185,664	1.0	154,385	0.9	40,000	0.3
繰出金		1,529,651	10.0	1,643,520	9.6	1,255,088	6.6	1,214,919	7.2	1,295,405	8.3
前年度繰上充用金		0	0.0	0	0.0	0	0.0	0	0.0	0	0.0
投資的経費	普通建設事業費	3,198,169	20.9	3,971,166	23.3	2,401,695	12.7	2,123,227	12.7	1,543,824	9.9
	災害復旧事業費	0	0.0	0	0.0	0	0.0	0	0.0	0	0.0
	失業対策事業費	0	0.0	0	0.0	0	0.0	0	0.0	0	0.0
	小計	3,198,169	20.9	3,971,166	23.3	2,401,695	12.7	2,123,227	12.7	1,543,824	9.9
合計		15,329,194	100.0	17,030,424	100.0	18,973,265	100.0	16,760,875	100.0	15,648,623	100.0

日の出町

(単位:千円、%)

区 分		平成25年度		平成26年度		平成27年度		平成28年度		平成29年度	
		決算額	構成比	決算額	構成比	決算額	構成比	決算額	構成比	決算額	構成比
義務的経費	人件費	1,498,212	17.0	1,415,950	16.0	1,393,010	15.7	1,380,461	15.9	1,439,655	16.4
	扶助費	1,473,270	16.7	1,622,680	18.4	1,710,256	19.3	1,770,405	20.4	1,863,581	21.3
	公債費	664,261	7.5	612,921	6.9	561,687	6.3	563,454	6.5	510,335	5.8
	小計	3,635,743	41.2	3,651,551	41.3	3,664,953	41.3	3,714,320	42.8	3,813,571	43.5
物件費		1,190,450	13.5	1,288,450	14.6	1,304,686	14.7	1,358,824	15.7	1,345,259	15.4
維持補修費		40,295	0.5	24,065	0.3	27,064	0.3	26,808	0.3	37,286	0.4
補助費等		1,573,836	17.9	1,569,418	17.8	1,745,217	19.7	1,774,052	20.4	1,730,505	19.8
積立金		530,960	6.0	107,729	1.2	203,749	2.3	5,491	0.1	115,222	1.3
投資及び出資金・貸付金		4,683	0.1	4,000	0.0	4,000	0.1	4,000	0.0	4,000	0.0
繰出金		1,004,260	11.4	1,097,752	12.4	1,169,100	13.2	1,094,757	12.6	1,029,792	11.8
前年度繰上充用金		0	0.0	0	0.0	0	0.0	0	0.0	0	0.0
投資的経費	普通建設事業費	825,399	9.4	1,045,223	11.8	744,432	8.4	689,051	8.0	683,170	7.8
	災害復旧事業費	330	0.0	44,707	0.5	2,206	0.0	9,140	0.1	2,608	0.0
	失業対策事業費	0	0.0	0	0.0	0	0.0	0	0.0	0	0.0
	小計	825,729	9.4	1,089,930	12.3	746,638	8.4	698,191	8.1	685,778	7.8
合計		8,805,956	100.0	8,832,895	100.0	8,865,407	100.0	8,676,443	100.0	8,761,413	100.0

日の出町

(単位:千円、%)

区 分		平成30年度		平成31・令和元年度		令和2年度		令和3年度		令和4年度	
		決算額	構成比	決算額	構成比	決算額	構成比	決算額	構成比	決算額	構成比
義務的経費	人件費	1,401,561	16.1	1,390,251	15.4	1,511,066	13.7	1,575,077	15.2	1,545,936	15.5
	扶助費	1,797,482	20.6	1,859,425	20.5	1,857,927	16.9	2,246,304	21.6	1,908,561	19.1
	公債費	531,321	6.1	548,707	6.1	560,928	5.1	570,116	5.5	583,644	5.9
	小計	3,730,364	42.8	3,798,383	42.0	3,929,921	35.7	4,391,497	42.3	4,038,141	40.5
物件費		1,351,123	15.5	1,431,793	15.8	1,525,884	13.8	1,587,498	15.3	1,518,533	15.3
維持補修費		40,653	0.5	44,256	0.5	42,043	0.4	46,674	0.4	42,993	0.4
補助費等		1,680,226	19.3	1,660,359	18.3	3,376,482	30.6	1,867,673	18.0	1,988,970	20.0
積立金		288,420	3.3	442,384	4.9	429,386	3.9	755,214	7.3	785,242	7.9
投資及び出資金・貸付金		4,000	0.0	4,000	0.0	81,628	0.7	4,000	0.0	4,000	0.0
繰出金		1,076,158	12.3	1,027,112	11.4	1,012,895	9.2	1,017,196	9.8	986,162	9.9
前年度繰上充用金		0	0.0	0	0.0	0	0.0	0	0.0	0	0.0
投資的経費	普通建設事業費	539,636	6.2	590,284	6.5	564,123	5.2	649,777	6.3	586,996	5.9
	災害復旧事業費	6,926	0.1	54,781	0.6	58,994	0.5	66,598	0.6	11,779	0.1
	失業対策事業費	0	0.0	0	0.0	0	0.0	0	0.0	0	0.0
	小計	546,562	6.3	645,065	7.1	623,117	5.7	716,375	6.9	598,775	6.0
合計		8,717,506	100.0	9,053,352	100.0	11,021,356	100.0	10,386,127	100.0	9,962,816	100.0

檜原村

(単位:千円、%)

区 分		平成25年度		平成26年度		平成27年度		平成28年度		平成29年度	
		決算額	構成比	決算額	構成比	決算額	構成比	決算額	構成比	決算額	構成比
義務的 経費	人件費	430,659	13.0	421,696	12.0	434,087	12.3	449,532	12.7	464,205	12.7
	扶助費	206,638	6.2	211,338	6.0	208,558	5.9	223,081	6.3	221,253	6.1
	公債費	92,016	2.8	91,706	2.6	86,812	2.5	90,582	2.6	91,522	2.5
	小計	729,313	22.0	724,740	20.5	729,457	20.7	763,195	21.5	776,980	21.3
物件費		706,652	21.3	635,439	18.0	799,112	22.7	863,449	24.4	878,155	24.1
維持補修費		18,520	0.6	27,248	0.8	24,960	0.7	44,199	1.2	37,006	1.0
補助費等		414,634	12.5	443,201	12.6	429,689	12.2	432,017	12.2	461,887	12.7
積立金		414,059	12.5	371,083	10.5	124,061	3.5	166,616	4.7	4,083	0.1
投資及び出資金・貸付金		0	0.0	0	0.0	95,000	2.7	0	0.0	0	0.0
繰出金		580,185	17.5	565,448	16.0	671,421	19.1	692,959	19.5	746,883	20.5
前年度繰上充用金		0	0.0	0	0.0	0	0.0	0	0.0	0	0.0
投資的 経費	普通建設事業費	424,996	12.8	699,289	19.8	619,931	17.6	564,527	15.9	741,050	20.3
	災害復旧事業費	22,979	0.7	61,620	1.7	23,019	0.7	17,825	0.5	2,760	0.1
	失業対策事業費	0	0.0	0	0.0	0	0.0	0	0.0	0	0.0
	小計	447,975	13.5	760,909	21.6	642,950	18.3	582,352	16.4	743,810	20.4
合計		3,311,338	100.0	3,528,068	100.0	3,516,650	100.0	3,544,787	100.0	3,648,804	100.0

檜原村

(単位:千円、%)

区 分		平成30年度		平成31・令和元年度		令和2年度		令和3年度		令和4年度	
		決算額	構成比	決算額	構成比	決算額	構成比	決算額	構成比	決算額	構成比
義務的経費	人件費	475,583	13.6	475,812	13.2	516,589	12.6	530,724	13.7	537,535	13.9
	扶助費	214,135	6.1	223,509	6.2	235,474	5.7	269,221	6.9	253,662	6.6
	公債費	93,786	2.7	96,587	2.7	99,138	2.4	101,923	2.6	101,207	2.6
	小計	783,504	22.4	795,908	22.1	851,201	20.7	901,868	23.2	892,404	23.1
物件費		902,164	25.8	861,408	23.9	874,591	21.3	1,044,391	26.9	933,078	24.1
維持補修費		41,701	1.2	43,761	1.2	36,522	0.9	33,386	0.9	32,042	0.8
補助費等		466,283	13.3	512,218	14.2	738,433	18.0	489,101	12.6	545,578	14.1
積立金		52,469	1.5	130,602	3.6	50,029	1.2	57,094	1.5	371,271	9.6
投資及び出資金・貸付金		0	0.0	0	0.0	20,339	0.5	0	0.0	0	0.0
繰出金		585,202	16.8	510,123	14.2	624,800	15.2	556,561	14.3	443,596	11.5
前年度繰上充用金		0	0.0	0	0.0	0	0.0	0	0.0	0	0.0
投資的経費	普通建設事業費	641,857	18.4	721,133	20.0	725,162	17.6	730,300	18.8	609,958	15.8
	災害復旧事業費	20,211	0.6	27,421	0.8	189,662	4.6	75,017	1.9	36,905	1.0
	失業対策事業費	0	0.0	0	0.0	0	0.0	0	0.0	0	0.0
	小計	662,068	19.0	748,554	20.8	914,824	22.3	805,317	20.7	646,863	16.7
合計		3,493,391	100.0	3,602,574	100.0	4,110,739	100.0	3,887,718	100.0	3,864,832	100.0

奥多摩町

(単位:千円、%)

区 分		平成25年度		平成26年度		平成27年度		平成28年度		平成29年度	
		決算額	構成比	決算額	構成比	決算額	構成比	決算額	構成比	決算額	構成比
義務的経費	人件費	910,647	15.1	821,602	12.8	851,675	13.3	826,889	13.1	866,692	13.6
	扶助費	328,730	5.4	359,280	5.6	398,631	6.2	443,045	7.0	430,153	6.7
	公債費	283,883	4.7	268,104	4.2	244,505	3.8	223,860	3.5	218,032	3.4
	小計	1,523,260	25.2	1,448,986	22.6	1,494,811	23.3	1,493,794	23.6	1,514,877	23.7
物件費		1,417,095	23.4	1,545,813	24.1	1,589,141	24.8	1,536,391	24.3	1,588,729	24.9
維持補修費		34,118	0.6	38,554	0.6	51,237	0.8	58,021	0.9	65,929	1.0
補助費等		824,597	13.6	839,082	13.1	922,658	14.4	811,052	12.8	819,646	12.8
積立金		583,071	9.6	175,982	2.7	342,839	5.3	478,966	7.6	526,395	8.2
投資及び出資金・貸付金		9,145	0.2	7,000	0.1	10,000	0.1	16,000	0.3	10,000	0.2
繰出金		753,432	12.5	799,382	12.5	775,538	12.1	753,939	11.9	810,025	12.7
前年度繰上充用金		0	0.0	0	0.0	0	0.0	0	0.0	0	0.0
投資的経費	普通建設事業費	855,301	14.2	1,486,257	23.2	1,229,006	19.2	1,174,697	18.6	1,052,527	16.5
	災害復旧事業費	43,668	0.7	72,007	1.1	0	0.0	0	0.0	103	0.0
	失業対策事業費	0	0.0	0	0.0	0	0.0	0	0.0	0	0.0
	小計	898,969	14.9	1,558,264	24.3	1,229,006	19.2	1,174,697	18.6	1,052,630	16.5
合計		6,043,687	100.0	6,413,063	100.0	6,415,230	100.0	6,322,860	100.0	6,388,231	100.0

奥多摩町

(単位:千円、%)

区 分		平成30年度		平成31・令和元年度		令和2年度		令和3年度		令和4年度	
		決算額	構成比	決算額	構成比	決算額	構成比	決算額	構成比	決算額	構成比
義務的経費	人件費	870,873	13.6	871,529	12.3	997,419	13.4	1,021,628	14.3	1,039,852	14.1
	扶助費	446,066	7.0	444,930	6.3	450,258	6.1	573,895	8.1	510,490	6.9
	公債費	212,226	3.3	214,004	3.0	210,919	2.8	211,392	3.0	207,353	2.8
	小計	1,529,165	23.9	1,530,463	21.6	1,658,596	22.3	1,806,915	25.3	1,757,695	23.9
物件費		1,483,514	23.2	1,662,351	23.4	1,640,498	22.1	1,653,237	23.2	1,620,481	22.0
維持補修費		64,060	1.0	55,530	0.8	61,074	0.8	92,463	1.3	92,303	1.3
補助費等		790,452	12.4	796,972	11.2	1,441,223	19.4	881,483	12.4	1,104,995	15.0
積立金		332,767	5.2	510,307	7.2	536,438	7.2	720,754	10.1	815,500	11.1
投資及び出資金・貸付金		8,000	0.1	12,305	0.2	7,000	0.1	7,000	0.1	77,000	1.0
繰出金		879,822	13.7	876,817	12.4	905,581	12.2	913,294	12.8	902,414	12.3
前年度繰上充用金		0	0.0	0	0.0	0	0.0	0	0.0	0	0.0
投資的経費	普通建設事業費	1,280,499	20.1	1,343,788	18.9	743,844	10.0	751,309	10.5	849,549	11.5
	災害復旧事業費	28,303	0.4	304,573	4.3	431,664	5.8	302,534	4.2	136,309	1.9
	失業対策事業費	0	0.0	0	0.0	0	0.0	0	0.0	0	0.0
	小計	1,308,802	20.5	1,648,361	23.2	1,175,508	15.8	1,053,843	14.8	985,858	13.4
合計		6,396,582	100.0	7,093,106	100.0	7,425,918	100.0	7,128,989	100.0	7,356,246	100.0

大島町

(単位:千円、%)

区 分		平成25年度		平成26年度		平成27年度		平成28年度		平成29年度	
		決算額	構成比	決算額	構成比	決算額	構成比	決算額	構成比	決算額	構成比
義務的経費	人件費	1,219,957	9.6	1,143,391	8.4	1,178,449	11.4	1,200,753	11.8	1,190,387	12.3
	扶助費	1,109,128	8.7	596,363	4.4	493,721	4.8	534,479	5.3	477,061	4.9
	公債費	766,298	6.0	701,915	5.1	656,998	6.3	686,070	6.8	776,470	8.0
	小計	3,095,383	24.3	2,441,669	17.9	2,329,168	22.5	2,421,302	23.9	2,443,918	25.3
物件費		3,001,830	23.6	5,990,831	44.0	2,216,843	21.4	2,300,459	22.7	2,432,671	25.2
維持補修費		85,008	0.7	86,386	0.6	82,011	0.8	94,915	0.9	86,175	0.9
補助費等		544,657	4.3	679,641	5.0	782,646	7.6	652,762	6.4	672,740	7.0
積立金		1,304,118	10.3	1,078,587	7.9	288,142	2.8	220,753	2.2	816,655	8.5
投資及び出資金・貸付金		38,120	0.3	39,456	0.3	49,076	0.5	55,476	0.5	24,336	0.3
繰出金		505,666	4.0	502,505	3.7	468,351	4.5	493,756	4.9	453,552	4.7
前年度繰上充用金		0	0.0	0	0.0	0	0.0	0	0.0	0	0.0
投資的経費	普通建設事業費	3,824,475	30.1	2,394,293	17.6	3,110,141	30.0	3,240,803	32.0	2,673,822	27.7
	災害復旧事業費	319,293	2.5	406,418	3.0	1,029,200	9.9	661,407	6.5	59,532	0.6
	失業対策事業費	0	0.0	0	0.0	0	0.0	0	0.0	0	0.0
	小計	4,143,768	32.6	2,800,711	20.6	4,139,341	40.0	3,902,210	38.5	2,733,354	28.3
合計		12,718,550	100.0	13,619,786	100.0	10,355,578	100.0	10,141,633	100.0	9,663,401	100.0

大島町

(単位:千円、%)

区 分		平成30年度		平成31・令和元年度		令和2年度		令和3年度		令和4年度	
		決算額	構成比	決算額	構成比	決算額	構成比	決算額	構成比	決算額	構成比
義務的経費	人件費	1,211,818	14.4	1,214,174	12.9	1,270,698	12.7	1,298,927	14.7	1,305,295	15.5
	扶助費	475,065	5.7	472,056	5.0	563,978	5.6	767,059	8.7	622,463	7.4
	公債費	787,166	9.4	826,040	8.8	861,593	8.6	975,902	11.1	1,044,549	12.4
	小計	2,474,049	29.4	2,512,270	26.7	2,696,269	26.9	3,041,888	34.5	2,972,307	35.4
物件費		2,358,390	28.1	2,457,763	26.1	2,548,221	25.4	2,341,189	26.5	2,501,015	29.8
維持補修費		98,238	1.2	95,480	1.0	117,034	1.2	118,032	1.3	145,590	1.7
補助費等		671,413	8.0	735,750	7.8	1,444,454	14.4	544,362	6.2	740,700	8.8
積立金		22,046	0.3	351,281	3.7	72,421	0.7	449,262	5.1	70,489	0.8
投資及び出資金・貸付金		25,860	0.3	30,020	0.3	28,140	0.3	25,850	0.3	23,760	0.3
繰出金		480,790	5.7	438,062	4.6	443,654	4.4	432,080	4.9	402,020	4.8
前年度繰上充用金		0	0.0	0	0.0	0	0.0	0	0.0	0	0.0
投資的経費	普通建設事業費	2,273,891	27.1	2,262,758	24.0	2,516,522	25.1	1,869,046	21.2	1,533,740	18.3
	災害復旧事業費	0	0.0	539,082	5.7	159,238	1.6	7,499	0.1	6,175	0.1
	失業対策事業費	0	0.0	0	0.0	0	0.0	0	0.0	0	0.0
	小計	2,273,891	27.1	2,801,840	29.7	2,675,760	26.7	1,876,545	21.3	1,539,915	18.3
合計		8,404,677	100.0	9,422,466	100.0	10,025,953	100.0	8,829,208	100.0	8,395,796	100.0

利島村

(単位:千円、%)

区 分		平成25年度		平成26年度		平成27年度		平成28年度		平成29年度	
		決算額	構成比	決算額	構成比	決算額	構成比	決算額	構成比	決算額	構成比
義務的経費	人件費	168,792	17.5	185,090	17.3	190,711	17.8	191,960	15.6	207,806	11.0
	扶助費	14,853	1.5	14,493	1.4	14,746	1.4	17,893	1.5	16,962	0.9
	公債費	44,109	4.6	40,521	3.8	39,228	3.7	38,198	3.1	37,033	2.0
	小計	227,754	23.7	240,104	22.4	244,685	22.8	248,051	20.1	261,801	13.8
物件費		290,621	30.2	316,223	29.5	318,472	29.7	361,531	29.3	367,563	19.4
維持補修費		102,979	10.7	75,015	7.0	50,047	4.7	59,278	4.8	61,821	3.3
補助費等		87,934	9.1	84,695	7.9	174,138	16.2	86,242	7.0	90,802	4.8
積立金		213	0.0	1,096	0.1	23,538	2.2	36,743	3.0	579,489	30.7
投資及び出資金・貸付金		5,000	0.5	0	0.0	0	0.0	400	0.0	0	0.0
繰出金		165,105	17.2	149,199	13.9	127,781	11.9	186,824	15.1	166,188	8.8
前年度繰上充用金		0	0.0	0	0.0	0	0.0	0	0.0	0	0.0
投資的経費	普通建設事業費	82,648	8.6	195,917	18.3	134,662	12.5	254,852	20.7	362,906	19.2
	災害復旧事業費	0	0.0	8,046	0.8	0	0.0	0	0.0	0	0.0
	失業対策事業費	0	0.0	0	0.0	0	0.0	0	0.0	0	0.0
	小計	82,648	8.6	203,963	19.1	134,662	12.5	254,852	20.7	362,906	19.2
合計		962,254	100.0	1,070,295	100.0	1,073,323	100.0	1,233,921	100.0	1,890,570	100.0

利島村

(単位:千円、%)

区 分		平成30年度		平成31・令和元年度		令和2年度		令和3年度		令和4年度	
		決算額	構成比	決算額	構成比	決算額	構成比	決算額	構成比	決算額	構成比
義務的経費	人件費	198,958	12.3	214,425	17.0	221,974	14.9	259,052	17.4	259,422	16.2
	扶助費	16,696	1.0	12,771	1.0	14,560	1.0	21,837	1.5	18,422	1.1
	公債費	30,997	1.9	41,800	3.3	48,681	3.3	56,764	3.8	56,302	3.5
	小計	246,651	15.3	268,996	21.3	285,215	19.2	337,653	22.7	334,146	20.8
物件費		333,772	20.7	366,211	29.0	402,608	27.1	483,012	32.5	475,871	29.7
維持補修費		50,113	3.1	53,612	4.2	51,953	3.5	43,816	3.0	43,428	2.7
補助費等		124,078	7.7	139,278	11.0	166,939	11.2	150,506	10.1	221,843	13.8
積立金		172,205	10.7	131,053	10.4	186,288	12.5	148,162	10.0	85,883	5.4
投資及び出資金・貸付金		0	0.0	0	0.0	0	0.0	0	0.0	0	0.0
繰出金		94,551	5.9	110,979	8.8	114,441	7.7	253,202	17.1	156,738	9.8
前年度繰上充用金		0	0.0	0	0.0	0	0.0	0	0.0	0	0.0
投資的経費	普通建設事業費	591,691	36.7	162,672	12.9	266,334	17.9	68,479	4.6	286,876	17.9
	災害復旧事業費	0	0.0	31,061	2.5	13,761	0.9	0	0.0	0	0.0
	失業対策事業費	0	0.0	0	0.0	0	0.0	0	0.0	0	0.0
	小計	591,691	36.7	193,733	15.3	280,095	18.8	68,479	4.6	286,876	17.9
合計		1,613,061	100.0	1,263,862	100.0	1,487,539	100.0	1,484,830	100.0	1,604,785	100.0

新島村

(単位:千円、%)

区 分		平成25年度		平成26年度		平成27年度		平成28年度		平成29年度	
		決算額	構成比	決算額	構成比	決算額	構成比	決算額	構成比	決算額	構成比
義務的経費	人件費	695,676	17.4	683,427	18.9	661,810	14.7	652,492	17.6	653,573	14.3
	扶助費	73,691	1.8	88,475	2.5	78,454	1.7	95,720	2.6	83,243	1.8
	公債費	270,603	6.8	280,058	7.8	277,027	6.2	319,435	8.6	298,607	6.5
	小計	1,039,970	26.1	1,051,960	29.2	1,017,291	22.6	1,067,647	28.9	1,035,423	22.7
物件費		835,958	20.9	847,703	23.5	882,774	19.6	938,806	25.4	907,564	19.9
維持補修費		99,372	2.5	80,527	2.2	84,952	1.9	162,806	4.4	112,673	2.5
補助費等		232,340	5.8	215,897	6.0	236,703	5.3	245,755	6.6	255,797	5.6
積立金		130,714	3.3	50,729	1.4	130,718	2.9	200,694	5.4	147,742	3.2
投資及び出資金・貸付金		40,800	1.0	28,500	0.8	91,950	2.1	22,500	0.6	24,000	0.5
繰出金		422,121	10.6	399,998	11.1	449,825	10.0	387,704	10.5	394,646	8.6
前年度繰上充用金		0	0.0	0	0.0	0	0.0	0	0.0	0	0.0
投資的経費	普通建設事業費	1,189,833	29.8	931,679	25.8	1,602,920	35.6	673,182	18.2	1,690,875	37.0
	災害復旧事業費	0	0.0	0	0.0	0	0.0	0	0.0	0	0.0
	失業対策事業費	0	0.0	0	0.0	0	0.0	0	0.0	0	0.0
	小計	1,189,833	29.8	931,679	25.8	1,602,920	35.6	673,182	18.2	1,690,875	37.0
合計		3,991,108	100.0	3,606,993	100.0	4,497,133	100.0	3,699,094	100.0	4,568,720	100.0

新島村

(単位:千円、%)

区 分		平成30年度		平成31・令和元年度		令和2年度		令和3年度		令和4年度	
		決算額	構成比	決算額	構成比	決算額	構成比	決算額	構成比	決算額	構成比
義務的経費	人件費	665,223	14.9	682,780	16.4	792,095	16.7	810,285	20.6	809,784	19.7
	扶助費	74,385	1.7	72,512	1.7	76,103	1.6	144,274	3.7	114,011	2.8
	公債費	271,191	6.1	257,358	6.2	280,849	5.9	307,296	7.8	372,021	9.1
	小計	1,010,799	22.6	1,012,650	24.3	1,149,047	24.2	1,261,855	32.1	1,295,816	31.6
物件費		931,840	20.8	1,083,307	26.0	999,923	21.1	886,327	22.5	1,091,652	26.6
維持補修費		135,364	3.0	123,521	3.0	108,794	2.3	102,705	2.6	104,277	2.5
補助費等		271,408	6.1	264,709	6.3	646,121	13.6	278,791	7.1	280,451	6.8
積立金		124,379	2.8	138,864	3.3	120,038	2.5	357,664	9.1	308,721	7.5
投資及び出資金・貸付金		21,560	0.5	20,640	0.5	20,590	0.4	16,960	0.4	14,500	0.4
繰出金		451,568	10.1	421,487	10.1	435,141	9.2	351,223	8.9	374,148	9.1
前年度繰上充用金		0	0.0	0	0.0	0	0.0	0	0.0	0	0.0
投資的経費	普通建設事業費	1,526,714	34.1	954,391	22.9	1,019,096	21.5	664,791	16.9	627,897	15.3
	災害復旧事業費	0	0.0	149,513	3.6	247,521	5.2	15,335	0.4	2,792	0.1
	失業対策事業費	0	0.0	0	0.0	0	0.0	0	0.0	0	0.0
	小計	1,526,714	34.1	1,103,904	26.5	1,266,617	26.7	680,126	17.3	630,689	15.4
合計		4,473,632	100.0	4,169,082	100.0	4,746,271	100.0	3,935,651	100.0	4,100,254	100.0

神津島村

(単位:千円、%)

区 分		平成25年度		平成26年度		平成27年度		平成28年度		平成29年度	
		決算額	構成比	決算額	構成比	決算額	構成比	決算額	構成比	決算額	構成比
義務的経費	人件費	467,941	17.7	574,479	22.3	580,529	21.1	569,270	18.9	595,445	20.3
	扶助費	86,984	3.3	88,850	3.4	86,769	3.2	99,996	3.3	90,143	3.1
	公債費	84,137	3.2	90,123	3.5	91,930	3.3	93,941	3.1	95,913	3.3
	小計	639,062	24.1	753,452	29.2	759,228	27.6	763,207	25.3	781,501	26.6
物件費		731,378	27.6	580,748	22.5	657,209	23.9	710,889	23.6	642,831	21.9
維持補修費		27,893	1.1	39,911	1.5	25,311	0.9	22,585	0.7	25,168	0.9
補助費等		285,914	10.8	237,512	9.2	231,925	8.4	263,695	8.7	267,352	9.1
積立金		34,950	1.3	112,558	4.4	34,604	1.3	143,365	4.8	59,988	2.0
投資及び出資金・貸付金		19,300	0.7	6,804	0.3	4,548	0.2	7,074	0.2	8,712	0.3
繰出金		253,110	9.6	285,249	11.0	258,080	9.4	267,620	8.9	226,805	7.7
前年度繰上充用金		0	0.0	0	0.0	0	0.0	0	0.0	0	0.0
投資的経費	普通建設事業費	579,197	21.9	565,332	21.9	776,572	28.3	836,024	27.7	879,242	30.0
	災害復旧事業費	75,767	2.9	0	0.0	0	0.0	1,919	0.1	43,956	1.5
	失業対策事業費	0	0.0	0	0.0	0	0.0	0	0.0	0	0.0
	小計	654,964	24.7	565,332	21.9	776,572	28.3	837,943	27.8	923,198	31.4
合計		2,646,571	100.0	2,581,566	100.0	2,747,477	100.0	3,016,378	100.0	2,935,555	100.0

神津島村

(単位:千円、%)

区 分		平成30年度		平成31・令和元年度		令和2年度		令和3年度		令和4年度	
		決算額	構成比	決算額	構成比	決算額	構成比	決算額	構成比	決算額	構成比
義務的経費	人件費	622,773	24.5	621,279	22.2	630,190	18.9	641,859	18.8	651,047	19.8
	扶助費	91,995	3.6	93,053	3.3	91,609	2.8	144,344	4.2	110,315	3.4
	公債費	96,630	3.8	127,060	4.5	142,756	4.3	141,290	4.1	122,168	3.7
	小計	811,398	31.9	841,392	30.0	864,555	26.0	927,493	27.2	883,530	26.9
物件費		604,897	23.8	668,608	23.9	650,632	19.5	545,644	16.0	640,659	19.5
維持補修費		20,673	0.8	17,743	0.6	21,449	0.6	30,247	0.9	31,778	1.0
補助費等		269,357	10.6	264,015	9.4	483,888	14.5	276,372	8.1	312,420	9.5
積立金		118,450	4.7	104,450	3.7	245,450	7.4	373,450	10.9	255,450	7.8
投資及び出資金・貸付金		11,157	0.4	13,668	0.5	12,000	0.4	11,772	0.3	9,015	0.3
繰出金		213,529	8.4	220,176	7.9	238,737	7.2	215,242	6.3	239,338	7.3
前年度繰上充用金		0	0.0	0	0.0	0	0.0	0	0.0	0	0.0
投資的経費	普通建設事業費	466,633	18.3	631,532	22.5	803,493	24.1	1,007,394	29.5	873,923	26.6
	災害復旧事業費	27,125	1.1	40,741	1.5	10,112	0.3	26,067	0.8	40,260	1.2
	失業対策事業費	0	0.0	0	0.0	0	0.0	0	0.0	0	0.0
	小計	493,758	19.4	672,273	24.0	813,605	24.4	1,033,461	30.3	914,183	27.8
合計		2,543,219	100.0	2,802,325	100.0	3,330,316	100.0	3,413,681	100.0	3,286,373	100.0

三宅村

(単位:千円、%)

区 分		平成25年度		平成26年度		平成27年度		平成28年度		平成29年度	
		決算額	構成比	決算額	構成比	決算額	構成比	決算額	構成比	決算額	構成比
義務的 経費	人件費	589,637	15.4	564,779	14.5	571,854	12.9	586,194	15.0	590,478	14.8
	扶助費	56,751	1.5	63,945	1.6	58,380	1.3	140,632	3.6	129,560	3.2
	公債費	313,320	8.2	287,712	7.4	173,228	3.9	174,540	4.5	166,462	4.2
	小計	959,708	25.1	916,436	23.5	803,462	18.1	901,366	23.1	886,500	22.2
物件費		917,617	24.0	1,066,899	27.4	1,002,121	22.5	1,040,557	26.6	1,099,669	27.6
維持補修費		50,095	1.3	49,960	1.3	78,784	1.8	53,024	1.4	60,590	1.5
補助費等		483,452	12.7	324,990	8.3	384,869	8.7	311,685	8.0	324,437	8.1
積立金		60,053	1.6	172,776	4.4	302,219	6.8	227,542	5.8	218,490	5.5
投資及び出資金・貸付金		0	0.0	9,140	0.2	7,200	0.2	2,600	0.1	4,467	0.1
繰出金		465,950	12.2	311,208	8.0	358,411	8.1	367,174	9.4	256,133	6.4
前年度繰上充用金		0	0.0	0	0.0	0	0.0	0	0.0	0	0.0
投資的 経費	普通建設事業費	818,734	21.4	1,032,482	26.5	1,492,028	33.5	1,003,070	25.7	1,113,651	27.9
	災害復旧事業費	65,652	1.7	15,573	0.4	19,068	0.4	3,407	0.1	25,748	0.6
	失業対策事業費	0	0.0	0	0.0	0	0.0	0	0.0	0	0.0
	小計	884,386	23.1	1,048,055	26.9	1,511,096	34.0	1,006,477	25.7	1,139,399	28.6
合計		3,821,261	100.0	3,899,464	100.0	4,448,162	100.0	3,910,425	100.0	3,989,685	100.0

三宅村

(単位:千円、%)

区 分		平成30年度		平成31・令和元年度		令和2年度		令和3年度		令和4年度	
		決算額	構成比	決算額	構成比	決算額	構成比	決算額	構成比	決算額	構成比
義務的経費	人件費	585,861	12.9	597,280	14.5	694,333	14.6	662,033	14.5	637,026	15.2
	扶助費	118,890	2.6	120,220	2.9	124,437	2.6	186,592	4.1	150,687	3.6
	公債費	201,852	4.5	242,263	5.9	257,321	5.4	292,410	6.4	389,510	9.3
	小計	906,603	20.0	959,763	23.3	1,076,091	22.6	1,141,035	25.1	1,177,223	28.1
物件費		1,060,511	23.4	1,050,519	25.5	1,095,276	23.0	1,081,472	23.8	1,128,989	26.9
維持補修費		67,147	1.5	49,745	1.2	52,965	1.1	50,270	1.1	58,685	1.4
補助費等		324,764	7.2	341,054	8.3	711,836	15.0	295,215	6.5	362,091	8.6
積立金		335,477	7.4	73,472	1.8	271,591	5.7	530,095	11.6	136,841	3.3
投資及び出資金・貸付金		7,200	0.2	7,200	0.2	3,000	0.1	5,400	0.1	7,900	0.2
繰出金		269,000	5.9	292,786	7.1	313,741	6.6	302,492	6.6	327,479	7.8
前年度繰上充用金		0	0.0	0	0.0	0	0.0	0	0.0	0	0.0
投資的経費	普通建設事業費	1,545,735	34.2	1,260,945	30.6	1,159,784	24.4	1,074,956	23.6	973,973	23.2
	災害復旧事業費	8,834	0.2	81,089	2.0	73,164	1.5	72,265	1.6	18,843	0.4
	失業対策事業費	0	0.0	0	0.0	0	0.0	0	0.0	0	0.0
	小計	1,554,569	34.4	1,342,034	32.6	1,232,948	25.9	1,147,221	25.2	992,816	23.7
合計		4,525,271	100.0	4,116,573	100.0	4,757,448	100.0	4,553,200	100.0	4,192,024	100.0

御蔵島村

(単位:千円、%)

区 分		平成25年度		平成26年度		平成27年度		平成28年度		平成29年度	
		決算額	構成比	決算額	構成比	決算額	構成比	決算額	構成比	決算額	構成比
義務的経費	人件費	201,287	16.7	185,276	15.9	192,141	13.5	184,083	9.4	173,900	12.8
	扶助費	16,560	1.4	16,236	1.4	16,943	1.2	17,489	0.9	15,171	1.1
	公債費	44,731	3.7	46,065	3.9	47,595	3.3	49,165	2.5	49,036	3.6
	小計	262,578	21.8	247,577	21.2	256,679	18.1	250,737	12.8	238,107	17.5
物件費		369,660	30.7	314,362	26.9	335,768	23.6	341,405	17.4	341,105	25.0
維持補修費		71,168	5.9	112,608	9.6	84,138	5.9	40,249	2.1	45,277	3.3
補助費等		66,255	5.5	72,213	6.2	100,150	7.0	70,887	3.6	75,547	5.5
積立金		271,255	22.5	184,518	15.8	184,002	12.9	337,548	17.2	237,871	17.4
投資及び出資金・貸付金		600	0.0	240	0.0	360	0.0	720	0.0	720	0.1
繰出金		42,444	3.5	38,860	3.3	69,802	4.9	28,968	1.5	35,581	2.6
前年度繰上充用金		0	0.0	0	0.0	0	0.0	0	0.0	0	0.0
投資的経費	普通建設事業費	121,555	10.1	197,103	16.9	391,004	27.5	890,809	45.4	389,346	28.6
	災害復旧事業費	0	0.0	0	0.0	0	0.0	0	0.0	0	0.0
	失業対策事業費	0	0.0	0	0.0	0	0.0	0	0.0	0	0.0
	小計	121,555	10.1	197,103	16.9	391,004	27.5	890,809	45.4	389,346	28.6
合計		1,205,515	100.0	1,167,481	100.0	1,421,903	100.0	1,961,323	100.0	1,363,554	100.0

御蔵島村

(単位:千円、%)

区 分		平成30年度		平成31・令和元年度		令和2年度		令和3年度		令和4年度	
		決算額	構成比	決算額	構成比	決算額	構成比	決算額	構成比	決算額	構成比
義務的経費	人件費	168,062	10.7	161,660	10.5	154,085	8.0	148,133	9.9	140,264	7.7
	扶助費	15,799	1.0	17,620	1.1	16,615	0.9	21,841	1.5	14,567	0.8
	公債費	46,883	3.0	56,868	3.7	66,388	3.5	67,064	4.5	66,268	3.7
	小計	230,744	14.7	236,148	15.4	237,088	12.4	237,038	15.8	221,099	12.2
物件費		339,412	21.6	385,704	25.1	464,930	24.2	463,913	30.9	491,354	27.1
維持補修費		46,490	3.0	38,912	2.5	66,354	3.5	68,678	4.6	59,939	3.3
補助費等		83,493	5.3	79,262	5.2	122,753	6.4	76,714	5.1	96,830	5.3
積立金		434,166	27.7	509,701	33.2	473,767	24.7	372,528	24.8	441,051	24.3
投資及び出資金・貸付金		0	0.0	360	0.0	360	0.0	360	0.0	360	0.0
繰出金		48,755	3.1	32,048	2.1	43,487	2.3	52,464	3.5	87,209	4.8
前年度繰上充用金		0	0.0	0	0.0	0	0.0	0	0.0	0	0.0
投資的経費	普通建設事業費	386,322	24.6	254,635	16.6	509,358	26.6	231,075	15.4	413,994	22.8
	災害復旧事業費	0	0.0	0	0.0	0	0.0	0	0.0	0	0.0
	失業対策事業費	0	0.0	0	0.0	0	0.0	0	0.0	0	0.0
	小計	386,322	24.6	254,635	16.6	509,358	26.6	231,075	15.4	413,994	22.8
合計		1,569,382	100.0	1,536,770	100.0	1,918,097	100.0	1,502,770	100.0	1,811,836	100.0

八丈町

(単位:千円、%)

区 分		平成25年度		平成26年度		平成27年度		平成28年度		平成29年度	
		決算額	構成比	決算額	構成比	決算額	構成比	決算額	構成比	決算額	構成比
義務的経費	人件費	1,151,815	16.1	1,159,622	15.8	1,176,131	15.6	1,183,175	16.1	1,179,086	14.8
	扶助費	534,864	7.5	565,840	7.7	583,739	7.7	600,881	8.2	563,811	7.1
	公債費	717,229	10.0	731,746	10.0	768,545	10.2	769,658	10.5	743,857	9.3
	小計	2,403,908	33.6	2,457,208	33.5	2,528,415	33.6	2,553,714	34.8	2,486,754	31.2
物件費		1,342,041	18.7	1,321,951	18.0	1,382,840	18.4	1,340,501	18.3	1,375,515	17.2
維持補修費		236,946	3.3	255,198	3.5	249,190	3.3	265,239	3.6	259,363	3.3
補助費等		904,738	12.6	1,080,310	14.8	855,084	11.4	886,007	12.1	802,007	10.1
積立金		107,650	1.5	24,000	0.3	171,000	2.3	163,460	2.2	426,540	5.3
投資及び出資金・貸付金		28,500	0.4	28,500	0.4	27,400	0.4	26,200	0.4	26,200	0.3
繰出金		505,703	7.0	490,711	6.7	611,287	8.1	573,488	7.8	468,042	5.9
前年度繰上充用金		0	0.0	0	0.0	0	0.0	0	0.0	0	0.0
投資的経費	普通建設事業費	1,554,240	21.7	1,661,114	22.7	1,676,369	22.3	1,509,272	20.5	2,090,609	26.2
	災害復旧事業費	87,163	1.2	8,691	0.1	23,304	0.3	21,070	0.3	39,123	0.5
	失業対策事業費	0	0.0	0	0.0	0	0.0	0	0.0	0	0.0
	小計	1,641,403	22.9	1,669,805	22.8	1,699,673	22.6	1,530,342	20.8	2,129,732	26.7
合計		7,170,889	100.0	7,327,683	100.0	7,524,889	100.0	7,338,951	100.0	7,974,153	100.0

八丈町

(単位:千円、%)

区 分		平成30年度		平成31・令和元年度		令和2年度		令和3年度		令和4年度	
		決算額	構成比	決算額	構成比	決算額	構成比	決算額	構成比	決算額	構成比
義務的経費	人件費	1,208,761	16.5	1,227,450	16.6	1,318,490	13.3	1,390,865	16.2	1,363,665	15.2
	扶助費	531,182	7.2	532,900	7.2	493,192	5.0	683,582	7.9	538,906	6.0
	公債費	715,750	9.7	736,061	10.0	726,013	7.4	709,913	8.3	709,424	7.9
	小計	2,455,693	33.4	2,496,411	33.8	2,537,695	25.7	2,784,360	32.4	2,611,995	29.0
物件費		1,421,562	19.4	1,637,402	22.2	1,499,266	15.2	1,334,609	15.5	1,610,972	17.9
維持補修費		268,081	3.6	281,961	3.8	266,969	2.7	292,882	3.4	356,010	4.0
補助費等		853,467	11.6	923,711	12.5	2,101,438	21.3	1,163,119	13.5	1,066,705	11.9
積立金		454,000	6.2	161,000	2.2	1,263,007	12.8	926,500	10.8	116,850	1.3
投資及び出資金・貸付金		26,200	0.4	26,200	0.4	33,200	0.3	62,638	0.7	201,534	2.2
繰出金		472,317	6.4	478,368	6.5	409,678	4.1	415,624	4.8	424,683	4.7
前年度繰上充用金		0	0.0	0	0.0	0	0.0	0	0.0	0	0.0
投資的経費	普通建設事業費	1,390,818	18.9	1,335,905	18.1	1,742,784	17.6	1,582,391	18.4	2,576,626	28.6
	災害復旧事業費	1,296	0.0	36,883	0.5	22,344	0.2	40,369	0.5	29,920	0.3
	失業対策事業費	0	0.0	0	0.0	0	0.0	0	0.0	0	0.0
	小計	1,392,114	19.0	1,372,788	18.6	1,765,128	17.9	1,622,760	18.9	2,606,546	29.0
合計		7,343,434	100.0	7,377,841	100.0	9,876,381	100.0	8,602,492	100.0	8,995,295	100.0

青ヶ島村

(単位:千円、%)

区 分		平成25年度		平成26年度		平成27年度		平成28年度		平成29年度	
		決算額	構成比	決算額	構成比	決算額	構成比	決算額	構成比	決算額	構成比
義務的経費	人件費	130,324	15.0	135,434	14.5	130,879	12.6	145,804	13.3	178,655	23.7
	扶助費	3,504	0.4	3,982	0.4	3,640	0.3	3,444	0.3	2,471	0.3
	公債費	57,017	6.6	43,999	4.7	39,039	3.7	34,806	3.2	32,631	4.3
	小計	190,845	21.9	183,415	19.6	173,558	16.6	184,054	16.8	213,757	28.3
物件費		239,513	27.5	273,492	29.2	369,475	35.4	339,317	31.0	257,483	34.1
維持補修費		77,900	9.0	38,814	4.2	60,906	5.8	39,546	3.6	42,397	5.6
補助費等		27,298	3.1	43,760	4.7	45,570	4.4	62,554	5.7	33,485	4.4
積立金		104,183	12.0	450	0.0	810	0.1	451	0.0	127	0.0
投資及び出資金・貸付金		20,000	2.3	0	0.0	0	0.0	0	0.0	0	0.0
繰出金		89,906	10.3	92,907	9.9	25,106	2.4	29,410	2.7	97,156	12.9
前年度繰上充用金		0	0.0	0	0.0	0	0.0	0	0.0	0	0.0
投資的経費	普通建設事業費	120,174	13.8	260,803	27.9	367,233	35.2	439,927	40.2	110,178	14.6
	災害復旧事業費	0	0.0	41,623	4.5	0	0.0	0	0.0	0	0.0
	失業対策事業費	0	0.0	0	0.0	0	0.0	0	0.0	0	0.0
	小計	120,174	13.8	302,426	32.3	367,233	35.2	439,927	40.2	110,178	14.6
合計		869,819	100.0	935,264	100.0	1,042,658	100.0	1,095,259	100.0	754,583	100.0

青ヶ島村

(単位:千円、%)

区 分		平成30年度		平成31・令和元年度		令和2年度		令和3年度		令和4年度	
		決算額	構成比	決算額	構成比	決算額	構成比	決算額	構成比	決算額	構成比
義務的経費	人件費	171,330	22.4	176,752	18.6	177,890	15.6	177,811	17.9	165,793	15.9
	扶助費	2,366	0.3	2,069	0.2	2,133	0.2	4,507	0.5	2,149	0.2
	公債費	24,687	3.2	19,560	2.1	18,260	1.6	16,542	1.7	15,316	1.5
	小計	198,383	25.9	198,381	20.9	198,283	17.4	198,860	20.0	183,258	17.6
物件費		241,446	31.6	289,007	30.4	262,088	23.0	258,989	26.1	347,043	33.2
維持補修費		56,408	7.4	38,972	4.1	66,568	5.9	50,298	5.1	13,920	1.3
補助費等		62,104	8.1	59,432	6.2	80,697	7.1	45,225	4.5	52,148	5.0
積立金		127	0.0	175,127	18.4	300,720	26.4	27,577	2.8	32	0.0
投資及び出資金・貸付金		0	0.0	0	0.0	0	0.0	0	0.0	0	0.0
繰出金		76,350	10.0	86,875	9.1	68,844	6.1	65,625	6.6	82,651	7.9
前年度繰上充用金		0	0.0	0	0.0	0	0.0	0	0.0	0	0.0
投資的経費	普通建設事業費	129,877	17.0	103,428	10.9	160,320	14.1	347,423	35.0	365,058	35.0
	災害復旧事業費	0	0.0	0	0.0	0	0.0	0	0.0	0	0.0
	失業対策事業費	0	0.0	0	0.0	0	0.0	0	0.0	0	0.0
	小計	129,877	17.0	103,428	10.9	160,320	14.1	347,423	35.0	365,058	35.0
合計		764,695	100.0	951,222	100.0	1,137,520	100.0	993,997	100.0	1,044,110	100.0

小笠原村

(単位:千円、%)

区 分		平成25年度		平成26年度		平成27年度		平成28年度		平成29年度	
		決算額	構成比	決算額	構成比	決算額	構成比	決算額	構成比	決算額	構成比
義務的 経費	人件費	942,513	20.6	980,622	24.3	990,882	22.1	996,858	22.6	992,366	20.0
	扶助費	85,516	1.9	95,773	2.4	91,771	2.0	87,536	2.0	83,046	1.7
	公債費	740,727	16.2	540,159	13.4	541,277	12.1	512,654	11.6	762,122	15.3
	小計	1,768,756	38.6	1,616,554	40.0	1,623,930	36.2	1,597,048	36.2	1,837,534	37.0
物件費		1,236,698	27.0	1,241,876	30.7	1,315,308	29.3	1,289,067	29.2	1,288,654	25.9
維持補修費		87,070	1.9	79,540	2.0	51,384	1.1	32,421	0.7	56,949	1.1
補助費等		234,728	5.1	226,843	5.6	417,253	9.3	224,069	5.1	276,210	5.6
積立金		359,179	7.8	198,105	4.9	225,122	5.0	408,092	9.2	299,749	6.0
投資及び出資金・貸付金		25,065	0.5	5,400	0.1	6,900	0.2	8,400	0.2	6,450	0.1
繰出金		286,018	6.2	293,330	7.3	296,142	6.6	361,246	8.2	378,257	7.6
前年度繰上充用金		0	0.0	0	0.0	0	0.0	0	0.0	0	0.0
投資的 経費	普通建設事業費	584,550	12.8	378,321	9.4	554,311	12.3	496,642	11.2	819,674	16.5
	災害復旧事業費	0	0.0	0	0.0	0	0.0	0	0.0	8,211	0.2
	失業対策事業費	0	0.0	0	0.0	0	0.0	0	0.0	0	0.0
	小計	584,550	12.8	378,321	9.4	554,311	12.3	496,642	11.2	827,885	16.7
合計		4,582,064	100.0	4,039,969	100.0	4,490,350	100.0	4,416,985	100.0	4,971,688	100.0

小笠原村

(単位:千円、%)

区 分		平成30年度		平成31・令和元年度		令和2年度		令和3年度		令和4年度	
		決算額	構成比	決算額	構成比	決算額	構成比	決算額	構成比	決算額	構成比
義務的経費	人件費	974,265	21.8	976,303	21.1	1,017,507	17.9	1,039,713	17.5	978,427	19.3
	扶助費	71,268	1.6	81,143	1.8	81,845	1.4	147,740	2.5	96,623	1.9
	公債費	341,535	7.6	291,118	6.3	223,116	3.9	522,115	8.8	225,744	4.4
	小計	1,387,068	31.0	1,348,564	29.1	1,322,468	23.2	1,709,568	28.8	1,300,794	25.6
物件費		1,281,043	28.6	1,318,158	28.4	1,425,257	25.0	1,441,815	24.3	1,626,470	32.0
維持補修費		41,563	0.9	41,752	0.9	50,790	0.9	54,097	0.9	69,018	1.4
補助費等		363,661	8.1	355,476	7.7	741,414	13.0	337,481	5.7	384,212	7.6
積立金		203,150	4.5	302,923	6.5	232,267	4.1	741,586	12.5	414,909	8.2
投資及び出資金・貸付金		4,200	0.1	3,600	0.1	3,600	0.1	38,300	0.6	2,400	0.0
繰出金		450,384	10.1	440,938	9.5	410,473	7.2	391,078	6.6	364,114	7.2
前年度繰上充用金		0	0.0	0	0.0	0	0.0	0	0.0	0	0.0
投資的経費	普通建設事業費	747,353	16.7	742,436	16.0	1,448,134	25.4	1,179,765	19.9	860,785	17.0
	災害復旧事業費	0	0.0	80,945	1.7	64,208	1.1	35,033	0.6	53,308	1.1
	失業対策事業費	0	0.0	0	0.0	0	0.0	0	0.0	0	0.0
	小計	747,353	16.7	823,381	17.8	1,512,342	26.5	1,214,798	20.5	914,093	18.0
合計		4,478,422	100.0	4,634,792	100.0	5,698,611	100.0	5,928,723	100.0	5,076,010	100.0

千代田区

(単位:千円)

区 分		平成25年度	平成26年度	平成27年度	平成28年度	平成29年度	平成30年度	平成31・令和元年度	令和2年度	令和3年度	令和4年度
1 歳入総額	A	49,569,119	79,638,320	57,707,768	59,887,247	52,977,413	58,758,104	59,296,029	79,335,941	65,665,269	68,549,008
2 歳出総額	B	46,567,428	76,723,669	53,488,914	57,708,758	50,774,114	56,999,295	55,961,131	76,514,678	63,455,924	66,236,416
3 歳入歳出差引額(A-B)	C	3,001,691	2,914,651	4,218,854	2,178,489	2,203,299	1,758,809	3,334,898	2,821,263	2,209,345	2,312,592
4 翌年度へ繰り越すべき財源	D	1,058,555	1,929,624	237,952	682,974	1,160,854	503,483	1,384,364	1,192,716	736,400	1,201,703
5 実質収支(C-D)	E	1,943,136	985,027	3,980,902	1,495,515	1,042,445	1,255,326	1,950,534	1,628,547	1,472,945	1,110,889
6 単年度収支	F	362,999	△ 958,109	2,995,875	△ 2,485,387	△ 453,070	212,881	695,208	△ 321,987	△ 155,602	△ 362,056
7 積立金	G	5,537,196	1,220,466	3,879,329	4,356,271	2,523,937	2,303,514	2,568,345	1,124,299	1,002,371	880,653
8 繰上償還額	H	0	0	0	0	0	0	0	0	0	0
9 積立金取崩額	I	0	767,555	0	1,305,000	0	0	135,704	7,666,543	529,774	738,571
10 実質単年度収支(F+G+H-I)	J	5,900,195	△ 505,198	6,875,204	565,884	2,070,867	2,516,395	3,127,849	△ 6,864,231	316,995	△ 219,974

中央区

(単位:千円)

区 分		平成25年度	平成26年度	平成27年度	平成28年度	平成29年度	平成30年度	平成31・令和元年度	令和2年度	令和3年度	令和4年度
1 歳入総額	A	78,448,729	82,299,667	87,389,287	98,580,357	104,417,516	91,225,232	101,113,510	145,032,546	132,630,965	140,316,917
2 歳出総額	B	75,909,234	79,330,014	83,026,015	95,745,348	102,456,591	87,873,281	98,299,968	141,315,667	129,262,005	134,823,054
3 歳入歳出差引額(A-B)	C	2,539,495	2,969,653	4,363,272	2,835,009	1,960,925	3,351,951	2,813,542	3,716,879	3,368,960	5,493,863
4 翌年度へ繰り越すべき財源	D	845,459	942,527	2,602,769	979,416	220,977	696,357	513,182	2,007,462	1,420,016	3,306,985
5 実質収支(C-D)	E	1,694,036	2,027,126	1,760,503	1,855,593	1,739,948	2,655,594	2,300,360	1,709,417	1,948,944	2,186,878
6 単年度収支	F	△ 74,323	333,090	△ 266,623	95,090	△ 115,645	915,646	△ 355,234	△ 590,943	238,307	237,934
7 積立金	G	1,777,902	1,538,672	1,414,465	1,054,685	926,432	4,127,460	1,794,889	8,448,340	3,570,399	5,970,214
8 繰上償還額	H	0	0	0	0	0	0	0	0	0	0
9 積立金取崩額	I	1,366,400	1,349,900	0	1,000,000	500,000	0	1,100,000	4,600,000	3,950,000	3,300,000
10 実質単年度収支(F+G+H-I)	J	337,179	521,862	1,147,842	149,775	310,787	5,043,106	339,655	3,257,397	△ 141,294	2,908,148

港区

(単位:千円)

区 分		平成25年度	平成26年度	平成27年度	平成28年度	平成29年度	平成30年度	平成31・令和元年度	令和2年度	令和3年度	令和4年度
1 歳入総額	A	116,591,033	160,447,216	129,299,708	135,352,780	184,674,026	147,313,117	158,892,529	184,265,612	193,828,631	183,992,415
2 歳出総額	B	106,227,736	149,211,903	119,971,292	128,423,868	174,730,757	138,157,032	149,919,322	170,978,387	180,965,170	172,047,888
3 歳入歳出差引額(A-B)	C	10,363,297	11,235,313	9,328,416	6,928,912	9,943,269	9,156,085	8,973,207	13,287,225	12,863,461	11,944,527
4 翌年度へ繰り越すべき財源	D	2,761,171	84,075	105,671	7,026	3,968	136,477	87,416	2,080,772	1,153,763	289,446
5 実質収支(C-D)	E	7,602,126	11,151,238	9,222,745	6,921,886	9,939,301	9,019,608	8,885,791	11,206,453	11,709,698	11,655,081
6 単年度収支	F	700,274	3,549,112	△ 1,928,493	△ 2,300,859	3,017,415	△ 919,693	△ 133,817	2,320,662	503,245	△ 54,617
7 積立金	G	147,869	127,153	99,002	54,525	41,953	29,917	28,136	28,580	25,410	28,129
8 繰上償還額	H	0	0	0	0	0	0	0	0	0	0
9 積立金取崩額	I	0	4,430,098	425,419	0	31,230,955	1,775,638	0	4,160,634	6,840,805	2,700,000
10 実質単年度収支(F+G+H-I)	J	848,143	△ 753,833	△ 2,254,910	△ 2,246,334	△ 28,171,587	△ 2,665,414	△ 105,681	△ 1,811,392	△ 6,312,150	△ 2,726,488

新宿区

(単位:千円)

区 分		平成25年度	平成26年度	平成27年度	平成28年度	平成29年度	平成30年度	平成31・令和元年度	令和2年度	令和3年度	令和4年度
1 歳入総額	A	133,401,949	139,013,123	143,586,160	143,502,150	144,734,808	146,455,342	149,717,407	187,633,243	173,062,972	176,789,897
2 歳出総額	B	129,947,807	134,995,930	139,268,452	139,650,738	139,072,619	141,875,163	146,142,692	184,112,762	166,672,922	172,138,976
3 歳入歳出差引額(A-B)	C	3,454,142	4,017,193	4,317,708	3,851,412	5,662,189	4,580,179	3,574,715	3,520,481	6,390,050	4,650,921
4 翌年度へ繰り越すべき財源	D	189,815	171,888	72,878	358,677	264,191	688,652	162,994	51,971	38,665	309,140
5 実質収支(C-D)	E	3,264,327	3,845,305	4,244,830	3,492,735	5,397,998	3,891,527	3,411,721	3,468,510	6,351,385	4,341,781
6 単年度収支	F	184,436	580,978	399,525	△ 752,095	1,905,263	△ 1,506,471	△ 479,806	56,789	2,882,875	△ 2,009,604
7 積立金	G	1,907,193	1,987,426	2,284,765	2,482,245	2,102,707	3,072,571	2,317,761	2,068,244	2,101,713	3,618,591
8 繰上償還額	H	0	0	0	0	0	0	0	0	0	0
9 積立金取崩額	I	1,800,000	1,000,000	0	0	0	0	0	800,000	0	1,000,000
10 実質単年度収支(F+G+H-I)	J	291,629	1,568,404	2,684,290	1,730,150	4,007,970	1,566,100	1,837,955	1,325,033	4,984,588	608,987

文京区

(単位:千円)

区 分		平成25年度	平成26年度	平成27年度	平成28年度	平成29年度	平成30年度	平成31・令和元年度	令和2年度	令和3年度	令和4年度
1 歳入総額	A	78,746,180	82,137,666	88,330,181	86,383,977	92,383,883	103,855,995	116,968,428	142,921,594	134,394,457	137,802,419
2 歳出総額	B	75,879,584	77,412,279	85,379,536	83,213,220	87,001,637	97,806,004	110,333,028	132,145,625	125,897,297	132,020,929
3 歳入歳出差引額(A-B)	C	2,866,596	4,725,387	2,950,645	3,170,757	5,382,246	6,049,991	6,635,400	10,775,969	8,497,160	5,781,490
4 翌年度へ繰り越すべき財源	D	0	113,455	24,162	152,325	478,030	1,469,645	1,045,397	2,611,811	1,756,275	96,038
5 実質収支(C-D)	E	2,866,596	4,611,932	2,926,483	3,018,432	4,904,216	4,580,346	5,590,003	8,164,158	6,740,885	5,685,452
6 単年度収支	F	△ 819,730	1,745,336	△ 1,685,449	91,949	1,885,784	△ 323,870	1,009,657	2,574,155	△ 1,423,273	△ 1,055,433
7 積立金	G	1,909,107	3,861,398	2,368,993	2,741,567	1,851,227	2,574,210	2,771,581	2,806,594	5,794,863	3,386,143
8 繰上償還額	H	0	0	0	0	0	0	0	0	0	0
9 積立金取崩額	I	2,303,390	0	1,903,727	2,728,807	3,928,000	5,267,000	5,320,177	3,791,641	4,873,753	4,585,850
10 実質単年度収支(F+G+H-I)	J	△ 1,214,013	5,606,734	△ 1,220,183	104,709	△ 190,989	△ 3,016,660	△ 1,538,939	1,589,108	△ 502,163	△ 2,255,140

台東区

(単位:千円)

区 分		平成25年度	平成26年度	平成27年度	平成28年度	平成29年度	平成30年度	平成31・令和元年度	令和2年度	令和3年度	令和4年度
1 歳入総額	A	91,885,466	96,842,478	99,730,105	98,001,492	99,731,574	102,273,177	108,168,137	131,602,625	125,054,197	124,386,234
2 歳出総額	B	87,643,384	92,370,499	95,789,170	95,631,979	95,355,568	98,377,842	104,147,276	123,670,753	114,411,332	116,401,427
3 歳入歳出差引額(A-B)	C	4,242,082	4,471,979	3,940,935	2,369,513	4,376,006	3,895,335	4,020,861	7,931,872	10,642,865	7,984,807
4 翌年度へ繰り越すべき財源	D	12,800	125,038	77,124	0	670,421	41,925	47,492	143,733	296,018	229,887
5 実質収支(C-D)	E	4,229,282	4,346,941	3,863,811	2,369,513	3,705,585	3,853,410	3,973,369	7,788,139	10,346,847	7,754,920
6 単年度収支	F	1,162,862	117,659	△ 483,130	△ 1,494,298	1,336,072	147,825	119,959	3,814,770	2,558,708	△ 2,591,927
7 積立金	G	183,541	92,140	348,709	18,465	9,749	526,500	1,982,044	2,814,987	942,526	1,058,066
8 繰上償還額	H	0	0	0	0	0	0	0	0	0	0
9 積立金取崩額	I	0	0	0	0	0	0	1,178,660	3,988,562	0	0
10 実質単年度収支(F+G+H-I)	J	1,346,403	209,799	△ 134,421	△ 1,475,833	1,345,821	674,325	923,343	2,641,195	3,501,234	△ 1,533,861

墨田区

(単位:千円)

区 分		平成25年度	平成26年度	平成27年度	平成28年度	平成29年度	平成30年度	平成31・令和元年度	令和2年度	令和3年度	令和4年度
1 歳入総額	A	102,167,246	109,495,042	111,959,120	115,163,601	114,814,000	121,569,101	125,718,501	159,725,780	144,318,829	141,796,412
2 歳出総額	B	98,980,599	106,572,629	108,206,972	112,200,562	109,949,313	117,466,523	118,897,183	153,674,877	139,456,738	135,845,720
3 歳入歳出差引額(A-B)	C	3,186,647	2,922,413	3,752,148	2,963,039	4,864,687	4,102,578	6,821,318	6,050,903	4,862,091	5,950,692
4 翌年度へ繰り越すべき財源	D	121,323	213,870	414,078	388,793	369,821	442,240	565,866	604,728	301,758	140,915
5 実質収支(C-D)	E	3,065,324	2,708,543	3,338,070	2,574,246	4,494,866	3,660,338	6,255,452	5,446,175	4,560,333	5,809,777
6 単年度収支	F	688,155	△ 356,781	629,527	△ 763,824	1,920,620	△ 834,528	2,595,114	△ 809,277	△ 885,842	1,249,444
7 積立金	G	1,016,578	1,936,360	2,146,238	1,898,652	1,704,560	3,747,837	3,228,994	2,971,066	2,753,640	2,285,222
8 繰上償還額	H	0	0	0	0	0	0	0	0	0	0
9 積立金取崩額	I	910,000	420,000	450,000	410,600	740,000	0	272,192	1,149,399	2,493,065	505,000
10 実質単年度収支(F+G+H-I)	J	794,733	1,159,579	2,325,765	724,228	2,885,180	2,913,309	5,551,916	1,012,390	△ 625,267	3,029,666

江東区

(単位:千円)

区 分		平成25年度	平成26年度	平成27年度	平成28年度	平成29年度	平成30年度	平成31・令和元年度	令和2年度	令和3年度	令和4年度
1 歳入総額	A	171,553,058	181,168,822	193,609,164	190,724,029	201,766,490	193,991,713	202,814,172	259,978,713	234,470,059	240,885,135
2 歳出総額	B	167,417,115	172,601,639	188,508,044	186,084,694	196,936,202	188,828,925	197,551,053	252,937,106	223,533,762	232,505,093
3 歳入歳出差引額(A-B)	C	4,135,943	8,567,183	5,101,120	4,639,335	4,830,288	5,162,788	5,263,119	7,041,607	10,936,297	8,380,042
4 翌年度へ繰り越すべき財源	D	45,100	4,274,235	152,685	0	0	142,087	219,478	1,400,158	5,283	465,675
5 実質収支(C-D)	E	4,090,843	4,292,948	4,948,435	4,639,335	4,830,288	5,020,701	5,043,641	5,641,449	10,931,014	7,914,367
6 単年度収支	F	△ 636,009	202,105	655,487	△ 309,100	190,953	190,413	22,940	597,808	5,289,565	△ 3,016,647
7 積立金	G	2,383,042	4,571,474	2,170,800	2,496,467	2,323,571	2,419,066	2,512,782	4,554,217	3,468,557	5,477,325
8 繰上償還額	H	0	0	0	0	0	0	0	0	0	0
9 積立金取崩額	I	2,000,000	4,500,000	0	2,500,000	4,600,000	4,300,000	0	1,000,000	0	200,000
10 実質単年度収支(F+G+H-I)	J	△ 252,967	273,579	2,826,287	△ 312,633	△ 2,085,476	△ 1,690,521	2,535,722	4,152,025	8,758,122	2,260,678

品川区

(単位:千円)

区 分		平成25年度	平成26年度	平成27年度	平成28年度	平成29年度	平成30年度	平成31・令和元年度	令和2年度	令和3年度	令和4年度
1 歳入総額	A	133,089,390	143,752,556	149,064,107	164,543,367	168,173,493	171,688,025	183,779,737	239,565,265	193,464,347	195,518,418
2 歳出総額	B	129,744,047	139,771,086	144,013,842	159,246,900	161,971,680	166,500,037	178,667,021	235,903,290	186,459,178	188,940,434
3 歳入歳出差引額(A-B)	C	3,345,343	3,981,470	5,050,265	5,296,467	6,201,813	5,187,988	5,112,716	3,661,975	7,005,169	6,577,984
4 翌年度へ繰り越すべき財源	D	162,650	253,000	373,500	808,910	0	0	37,627	156,490	61,363	317,203
5 実質収支(C-D)	E	3,182,693	3,728,470	4,676,765	4,487,557	6,201,813	5,187,988	5,075,089	3,505,485	6,943,806	6,260,781
6 単年度収支	F	130,292	545,777	948,295	△ 189,208	1,714,256	△ 1,013,825	△ 112,899	△ 1,569,604	3,438,321	△ 683,025
7 積立金	G	1,434,764	954,182	3,342,503	2,373,649	176,458	1,251,281	1,002,445	7,392,925	5,650,180	2,332,923
8 繰上償還額	H	0	0	0	0	0	0	0	0	0	0
9 積立金取崩額	I	0	0	0	0	0	0	0	17,000,000	0	0
10 実質単年度収支(F+G+H-I)	J	1,565,056	1,499,959	4,290,798	2,184,441	1,890,714	237,456	889,546	△ 11,176,679	9,088,501	1,649,898

目黒区

(単位:千円)

区 分		平成25年度	平成26年度	平成27年度	平成28年度	平成29年度	平成30年度	平成31・令和元年度	令和2年度	令和3年度	令和4年度
1 歳入総額	A	86,967,133	92,199,858	98,819,701	93,336,308	93,887,628	99,460,961	108,539,900	146,577,456	130,994,216	131,734,891
2 歳出総額	B	83,205,251	88,913,809	95,067,400	89,781,232	89,055,714	95,427,640	102,809,237	137,747,180	122,181,630	123,596,554
3 歳入歳出差引額(A-B)	C	3,761,882	3,286,049	3,752,301	3,555,076	4,831,914	4,033,321	5,730,663	8,830,276	8,812,586	8,138,337
4 翌年度へ繰り越すべき財源	D	2,125	5,900	24,500	0	0	0	669	0	103,635	18,284
5 実質収支(C-D)	E	3,759,757	3,280,149	3,727,801	3,555,076	4,831,914	4,033,321	5,729,994	8,830,276	8,708,951	8,120,053
6 単年度収支	F	△ 615,280	△ 479,608	447,652	△ 172,725	1,276,838	△ 798,593	1,696,673	3,100,282	△ 121,325	△ 588,898
7 積立金	G	2,006,374	4,160,376	3,679,917	1,895,122	2,362,368	3,312,862	2,038,659	8,810,028	4,452,013	4,438,746
8 繰上償還額	H	0	0	0	0	0	0	0	0	0	0
9 積立金取崩額	I	1,061,977	42,573	0	675,241	16,000	366	1,500	5,495,969	383	5,471
10 実質単年度収支(F+G+H-I)	J	329,117	3,638,195	4,127,569	1,047,156	3,623,206	2,513,903	3,733,832	6,414,341	4,330,305	3,844,377

大田区

(単位:千円)

区 分		平成25年度	平成26年度	平成27年度	平成28年度	平成29年度	平成30年度	平成31・令和元年度	令和2年度	令和3年度	令和4年度
1 歳入総額	A	239,317,864	251,467,086	254,261,532	257,274,693	255,242,532	282,546,360	280,208,262	355,838,092	309,878,731	305,342,225
2 歳出総額	B	224,512,381	239,607,142	241,618,051	250,187,395	245,043,920	276,510,986	275,540,482	348,294,140	299,443,837	301,311,510
3 歳入歳出差引額(A-B)	C	14,805,483	11,859,944	12,643,481	7,087,298	10,198,612	6,035,374	4,667,780	7,543,952	10,434,894	4,030,715
4 翌年度へ繰り越すべき財源	D	196,540	1,204,630	2,064,305	740,053	558,139	1,415,386	1,013,454	326,368	742,240	1,330,123
5 実質収支(C-D)	E	14,608,943	10,655,314	10,579,176	6,347,245	9,640,473	4,619,988	3,654,326	7,217,584	9,692,654	2,700,592
6 単年度収支	F	5,681,621	△ 3,953,629	△ 76,138	△ 4,231,931	3,293,228	△ 5,020,485	△ 965,662	3,563,258	2,475,070	△ 6,992,062
7 積立金	G	60,795	58,847	81,478	59,525	31,286	24,934	24,012	20,713	14,063	25,977
8 繰上償還額	H	0	0	0	0	0	0	0	0	0	0
9 積立金取崩額	I	1,000,000	2,256,327	0	1,000,000	1,200,000	3,800,000	11,400,000	8,328,433	0	4,000,000
10 実質単年度収支(F+G+H-I)	J	4,742,416	△ 6,151,109	5,340	△ 5,172,406	2,124,514	△ 8,795,551	△ 12,341,650	△ 4,744,462	2,489,133	△ 10,966,085

世田谷区

(単位:千円)

区 分		平成25年度	平成26年度	平成27年度	平成28年度	平成29年度	平成30年度	平成31・令和元年度	令和2年度	令和3年度	令和4年度
1 歳入総額	A	244,135,730	265,943,370	280,726,480	296,894,481	301,607,615	308,966,427	329,629,725	428,421,488	377,662,345	395,148,535
2 歳出総額	B	236,604,316	254,881,756	270,543,883	286,323,855	294,120,127	297,684,126	316,695,177	410,968,584	357,779,394	375,041,261
3 歳入歳出差引額(A-B)	C	7,531,414	11,061,614	10,182,597	10,570,626	7,487,488	11,282,301	12,934,548	17,452,904	19,882,951	20,107,274
4 翌年度へ繰り越すべき財源	D	1,401,009	1,197,687	2,945,954	1,900,603	1,484,284	3,614,186	3,088,759	5,215,054	2,806,013	4,860,484
5 実質収支(C-D)	E	6,130,405	9,863,927	7,236,643	8,670,023	6,003,204	7,668,115	9,845,789	12,237,850	17,076,938	15,246,790
6 単年度収支	F	3,340,276	3,733,522	△ 2,627,284	1,433,380	△ 2,666,819	1,664,911	2,177,674	2,392,061	4,839,088	△ 1,830,148
7 積立金	G	67,537	66,783	4,166,797	2,076,580	2,276,700	4,768,027	1,078,166	5,081,120	717,008	2,993,517
8 繰上償還額	H	0	0	0	0	0	0	0	0	0	0
9 積立金取崩額	I	0	0	0	0	0	0	0	0	0	0
10 実質単年度収支(F+G+H-I)	J	3,407,813	3,800,305	1,539,513	3,509,960	△ 390,119	6,432,938	3,255,840	7,473,181	5,556,096	1,163,369

渋谷区

(単位:千円)

区 分		平成25年度	平成26年度	平成27年度	平成28年度	平成29年度	平成30年度	平成31・令和元年度	令和2年度	令和3年度	令和4年度
1 歳入総額	A	81,817,619	91,892,062	91,860,337	92,878,783	102,503,335	105,332,480	109,179,472	134,070,098	128,300,159	134,925,585
2 歳出総額	B	72,276,923	86,453,320	83,989,725	83,361,624	90,943,981	94,790,420	100,786,380	125,725,902	111,888,354	121,400,300
3 歳入歳出差引額(A-B)	C	9,540,696	5,438,742	7,870,612	9,517,159	11,559,354	10,542,060	8,393,092	8,344,196	16,411,805	13,525,285
4 翌年度へ繰り越すべき財源	D	1,536,972	1,924,149	1,100,663	990,212	985,110	1,178,806	615,611	924,930	717,250	712,967
5 実質収支(C-D)	E	8,003,724	3,514,593	6,769,949	8,526,947	10,574,244	9,363,254	7,777,481	7,419,266	15,694,555	12,812,318
6 単年度収支	F	2,595,070	△ 4,489,131	3,255,356	1,756,998	2,047,297	△ 1,210,990	△ 1,585,773	△ 358,215	8,275,289	△ 2,882,237
7 積立金	G	86,848	66,134	5,040,366	44,680	25,275	34,268	25,468	4,031,502	6,037,368	9,036,006
8 繰上償還額	H	0	0	0	0	0	0	0	0	0	0
9 積立金取崩額	I	0	0	0	0	0	0	0	0	1,500,000	0
10 実質単年度収支(F+G+H-I)	J	2,681,918	△ 4,422,997	8,295,722	1,801,678	2,072,572	△ 1,176,722	△ 1,560,305	3,673,287	12,812,657	6,153,769

中野区

(単位:千円)

区 分		平成25年度	平成26年度	平成27年度	平成28年度	平成29年度	平成30年度	平成31・令和元年度	令和2年度	令和3年度	令和4年度
1 歳入総額	A	115,383,520	132,377,128	133,286,019	126,519,153	125,240,071	140,825,042	149,801,300	195,962,245	160,825,435	169,442,333
2 歳出総額	B	112,491,549	127,429,576	130,118,641	122,999,658	122,084,708	135,845,923	141,505,341	190,269,516	154,345,770	162,275,994
3 歳入歳出差引額(A-B)	C	2,891,971	4,947,552	3,167,378	3,519,495	3,155,363	4,979,119	8,295,959	5,692,729	6,479,665	7,166,339
4 翌年度へ繰り越すべき財源	D	1,068,732	541,437	349,051	573,221	681,991	2,363,197	6,016,604	1,323,952	382,845	736,810
5 実質収支(C-D)	E	1,823,239	4,406,115	2,818,327	2,946,274	2,473,372	2,615,922	2,279,355	4,368,777	6,096,820	6,429,529
6 単年度収支	F	166,440	2,582,876	△ 1,587,788	127,947	△ 472,902	142,550	△ 336,567	2,089,422	1,728,043	332,709
7 積立金	G	1,631,867	2,409,773	6,158,618	5,229,053	4,038,467	2,652,296	5,846,746	4,219,466	6,088,307	14,369,490
8 繰上償還額	H	0	0	0	0	0	0	0	0	0	0
9 積立金取崩額	I	1,000,000	0	3,498,000	1,998,000	0	5,477,619	8,005,987	3,480,202	4,777,510	9,583,400
10 実質単年度収支(F+G+H-I)	J	798,307	4,992,649	1,072,830	3,359,000	3,565,565	△ 2,682,773	△ 2,495,808	2,828,686	3,038,840	5,118,799

杉並区

(単位:千円)

区 分		平成25年度	平成26年度	平成27年度	平成28年度	平成29年度	平成30年度	平成31・令和元年度	令和2年度	令和3年度	令和4年度
1 歳入総額	A	169,146,065	172,912,473	174,295,031	186,736,492	194,202,220	195,660,277	205,368,165	270,587,110	249,336,644	234,566,785
2 歳出総額	B	161,697,495	166,223,451	166,961,556	179,405,697	185,236,128	187,521,247	198,137,078	258,724,404	235,794,002	221,710,442
3 歳入歳出差引額(A-B)	C	7,448,570	6,689,022	7,333,475	7,330,795	8,966,092	8,139,030	7,231,087	11,862,706	13,542,642	12,856,343
4 翌年度へ繰り越すべき財源	D	31,410	161,398	383,226	341,259	184,393	504,422	472,455	217,218	346,219	2,663,078
5 実質収支(C-D)	E	7,417,160	6,527,624	6,950,249	6,989,536	8,781,699	7,634,608	6,758,632	11,645,488	13,196,423	10,193,265
6 単年度収支	F	384,754	△ 889,536	422,625	39,287	1,792,163	△ 1,147,091	△ 875,976	4,886,856	1,550,935	△ 3,003,158
7 積立金	G	5,761,771	5,926,602	3,667,325	3,513,820	4,829,990	8,317,328	5,756,680	1,413,580	21,072,622	9,201,974
8 繰上償還額	H	0	0	617,238	0	0	0	0	0	0	0
9 積立金取崩額	I	5,500,000	1,650,000	0	900,000	4,600,000	2,400,000	2,451,438	6,378,318	13,355,444	355,789
10 実質単年度収支(F+G+H-I)	J	646,525	3,387,066	4,707,188	2,653,107	2,022,153	4,770,237	2,429,266	△ 77,882	9,268,113	5,843,027

豊島区

(単位:千円)

区 分		平成25年度	平成26年度	平成27年度	平成28年度	平成29年度	平成30年度	平成31・令和元年度	令和2年度	令和3年度	令和4年度
1 歳入総額	A	104,751,114	132,057,929	138,943,079	128,122,453	117,978,292	131,327,397	146,263,450	154,992,463	148,944,141	149,300,723
2 歳出総額	B	102,046,142	129,283,983	135,620,004	125,520,457	115,150,373	128,291,847	142,425,684	150,198,314	143,665,897	144,701,202
3 歳入歳出差引額(A-B)	C	2,704,972	2,773,946	3,323,075	2,601,996	2,827,919	3,035,550	3,837,766	4,794,149	5,278,244	4,599,521
4 翌年度へ繰り越すべき財源	D	49,462	800,085	373,155	138,004	243,499	1,037,695	581,193	931,707	2,716,555	298,369
5 実質収支(C-D)	E	2,655,510	1,973,861	2,949,920	2,463,992	2,584,420	1,997,855	3,256,573	3,862,442	2,561,689	4,301,152
6 単年度収支	F	640,258	△ 681,649	976,059	△ 485,928	120,428	△ 586,565	1,258,718	605,869	△ 1,300,753	1,739,463
7 積立金	G	3,592,445	1,993,582	17,102,252	1,629,515	987,048	1,711,564	1,846,828	355,421	3,188,484	975,013
8 繰上償還額	H	0	0	0	0	0	0	0	0	0	0
9 積立金取崩額	I	1,781,646	11,335,093	0	7,181,327	2,711,945	10,482,142	0	2,733,358	4,300,000	6,842,727
10 実質単年度収支(F+G+H-I)	J	2,451,057	△ 10,023,160	18,078,311	△ 6,037,740	△ 1,604,469	△ 9,357,143	3,105,546	△ 1,772,068	△ 2,412,269	△ 4,128,251

北区

(単位:千円)

区 分		平成25年度	平成26年度	平成27年度	平成28年度	平成29年度	平成30年度	平成31・令和元年度	令和2年度	令和3年度	令和4年度
1 歳入総額	A	133,566,783	131,431,519	144,117,928	147,003,118	143,202,189	149,418,926	155,362,671	190,408,034	173,803,907	184,808,271
2 歳出総額	B	127,958,413	126,374,088	137,206,971	143,111,565	138,539,799	144,745,755	150,982,821	183,521,426	165,089,996	175,889,006
3 歳入歳出差引額(A-B)	C	5,608,370	5,057,431	6,910,957	3,891,553	4,662,390	4,673,171	4,379,850	6,886,608	8,713,911	8,919,265
4 翌年度へ繰り越すべき財源	D	167,299	207,312	206,782	39,806	67,896	80,400	96,844	185,932	326,242	202,143
5 実質収支(C-D)	E	5,441,071	4,850,119	6,704,175	3,851,747	4,594,494	4,592,771	4,283,006	6,700,676	8,387,669	8,717,122
6 単年度収支	F	1,051,600	△ 590,952	1,854,056	△ 2,852,428	742,747	△ 1,723	△ 309,765	2,417,670	1,686,993	329,453
7 積立金	G	1,001,302	87,826	459,665	160,555	12,327	10,708	9,500	8,894	23,350	18,027
8 繰上償還額	H	0	0	0	0	0	0	0	0	0	0
9 積立金取崩額	I	5,000,000	2,000,000	1,500,000	2,000,000	2,000,000	0	2,000,000	3,000,000	3,000,000	2,000,000
10 実質単年度収支(F+G+H-I)	J	△ 2,947,098	△ 2,503,126	813,721	△ 4,691,873	△ 1,244,926	8,985	△ 2,300,265	△ 573,436	△ 1,289,657	△ 1,652,520

荒川区

(単位:千円)

区 分		平成25年度	平成26年度	平成27年度	平成28年度	平成29年度	平成30年度	平成31・令和元年度	令和2年度	令和3年度	令和4年度
1 歳入総額	A	85,470,409	90,632,356	94,864,677	99,878,321	94,090,789	95,712,403	100,849,634	124,308,169	112,983,666	114,036,881
2 歳出総額	B	82,996,234	87,393,152	90,139,795	97,394,161	91,739,511	92,879,934	97,980,489	121,970,242	108,027,961	108,865,699
3 歳入歳出差引額(A-B)	C	2,474,175	3,239,204	4,724,882	2,484,160	2,351,278	2,832,469	2,869,145	2,337,927	4,955,705	5,171,182
4 翌年度へ繰り越すべき財源	D	107,809	209,247	74,310	1,678	38,112	33,111	380,844	86,512	51,433	52,413
5 実質収支(C-D)	E	2,366,366	3,029,957	4,650,572	2,482,482	2,313,166	2,799,358	2,488,301	2,251,415	4,904,272	5,118,769
6 単年度収支	F	336,918	663,591	1,620,615	△ 2,168,090	△ 169,316	486,192	△ 311,057	△ 236,886	2,652,857	214,497
7 積立金	G	796,284	1,181,928	1,183,133	1,297,030	653,880	303,705	365,262	2,579,907	581,771	17,924
8 繰上償還額	H	0	0	0	0	0	0	0	0	0	0
9 積立金取崩額	I	0	0	0	0	0	0	0	0	0	0
10 実質単年度収支(F+G+H-I)	J	1,133,202	1,845,519	2,803,748	△ 871,060	484,564	789,897	54,205	2,343,021	3,234,628	232,421

板橋区

(単位:千円)

区 分		平成25年度	平成26年度	平成27年度	平成28年度	平成29年度	平成30年度	平成31・令和元年度	令和2年度	令和3年度	令和4年度
1 歳入総額	A	181,976,804	197,573,583	202,709,834	204,806,845	212,767,843	214,151,303	225,645,770	295,220,675	260,709,561	262,601,898
2 歳出総額	B	176,683,274	192,684,598	198,544,335	200,476,870	207,189,692	209,544,467	219,948,483	285,612,861	247,962,929	251,504,596
3 歳入歳出差引額(A-B)	C	5,293,530	4,888,985	4,165,499	4,329,975	5,578,151	4,606,836	5,697,287	9,607,814	12,746,632	11,097,302
4 翌年度へ繰り越すべき財源	D	9,086	184,425	82,863	0	0	0	140,399	664,003	196,494	916,401
5 実質収支(C-D)	E	5,284,444	4,704,560	4,082,636	4,329,975	5,578,151	4,606,836	5,556,888	8,943,811	12,550,138	10,180,901
6 単年度収支	F	1,484,206	△ 579,884	△ 621,924	247,339	1,248,176	△ 971,315	950,052	3,386,923	3,606,327	△ 2,369,237
7 積立金	G	2,693,951	5,362,399	606,270	14,431	3,623,491	5,928,293	1,668,629	12,527,593	6,828,029	4,262,479
8 繰上償還額	H	0	0	0	0	0	0	0	0	0	0
9 積立金取崩額	I	0	0	0	0	2,191,006	0	4,640,884	9,078,530	6,957,922	3,503,761
10 実質単年度収支(F+G+H-I)	J	4,178,157	4,782,515	△ 15,654	261,770	2,680,661	4,956,978	△ 2,022,203	6,835,986	3,476,434	△ 1,610,519

練馬区

(単位:千円)

区 分		平成25年度	平成26年度	平成27年度	平成28年度	平成29年度	平成30年度	平成31・令和元年度	令和2年度	令和3年度	令和4年度
1 歳入総額	A	230,573,696	249,988,640	247,177,271	262,200,867	253,616,423	265,025,772	270,678,435	354,023,547	315,337,828	318,828,220
2 歳出総額	B	225,771,180	245,526,804	240,881,568	254,958,186	245,494,251	258,755,395	264,703,844	344,953,360	304,670,606	309,119,117
3 歳入歳出差引額(A-B)	C	4,802,516	4,461,836	6,295,703	7,242,681	8,122,172	6,270,377	5,974,591	9,070,187	10,667,222	9,709,103
4 翌年度へ繰り越すべき財源	D	492,069	48,365	169,519	0	0	150,455	235,431	374,995	439,228	199,297
5 実質収支(C-D)	E	4,310,447	4,413,471	6,126,184	7,242,681	8,122,172	6,119,922	5,739,160	8,695,192	10,227,994	9,509,806
6 単年度収支	F	△ 559,011	103,024	1,712,713	1,116,497	879,491	△ 2,002,250	△ 380,762	2,956,032	1,532,802	△ 718,188
7 積立金	G	27,958	1,073,884	7,237,034	1,046,733	28,198	39,176	47,628	50,936	34,279	37,328
8 繰上償還額	H	2,124,019	0	0	0	0	0	0	0	0	0
9 積立金取崩額	I	800,000	7,587,799	0	0	0	2,800,000	550,000	4,639,000	3,000,000	3,200,000
10 実質単年度収支(F+G+H-I)	J	792,966	△ 6,410,891	8,949,747	2,163,230	907,689	△ 4,763,074	△ 883,134	△ 1,632,032	△ 1,432,919	△ 3,880,860

足立区

(単位:千円)

区 分		平成25年度	平成26年度	平成27年度	平成28年度	平成29年度	平成30年度	平成31・令和元年度	令和2年度	令和3年度	令和4年度
1 歳入総額	A	263,018,170	272,069,308	279,900,484	287,024,513	278,933,481	290,991,068	294,721,630	370,072,714	350,933,326	340,840,685
2 歳出総額	B	254,187,976	265,566,300	272,050,782	278,881,815	271,292,692	281,798,669	285,257,396	360,200,916	337,980,768	326,844,422
3 歳入歳出差引額(A-B)	C	8,830,194	6,503,008	7,849,702	8,142,698	7,640,789	9,192,399	9,464,234	9,871,798	12,952,558	13,996,263
4 翌年度へ繰り越すべき財源	D	1,187,453	813,836	1,183,851	697,563	249,847	1,199,286	1,513,143	1,340,305	1,624,495	967,111
5 実質収支(C-D)	E	7,642,741	5,689,172	6,665,851	7,445,135	7,390,942	7,993,113	7,951,091	8,531,493	11,328,063	13,029,152
6 単年度収支	F	1,740,626	△ 1,953,569	976,679	779,284	△ 54,193	602,171	△ 42,022	580,402	2,796,570	1,701,089
7 積立金	G	1,178,049	105,999	3,035,614	2,528,411	21,846	19,589	5,415,586	5,011,078	2,400,450	17,788
8 繰上償還額	H	0	0	0	0	0	0	0	0	0	0
9 積立金取崩額	I	318,594	2,202,664	1,984,906	6,627,745	1,916,322	43,715	79,720	6,610,610	4,622,804	6,713,706
10 実質単年度収支(F+G+H-I)	J	2,600,081	△ 4,050,234	2,027,387	△ 3,320,050	△ 1,948,669	578,045	5,293,844	△ 1,019,130	574,216	△ 4,994,829

葛飾区

(単位:千円)

区 分		平成25年度	平成26年度	平成27年度	平成28年度	平成29年度	平成30年度	平成31・令和元年度	令和2年度	令和3年度	令和4年度
1 歳入総額	A	174,835,474	177,309,502	192,458,092	195,785,596	204,705,888	202,811,896	209,900,242	273,997,562	238,374,839	250,981,410
2 歳出総額	B	167,360,022	168,819,561	181,349,626	187,080,353	192,799,052	192,665,029	197,055,909	259,085,056	221,692,274	239,189,268
3 歳入歳出差引額(A-B)	C	7,475,452	8,489,941	11,108,466	8,705,243	11,906,836	10,146,867	12,844,333	14,912,506	16,682,565	11,792,142
4 翌年度へ繰り越すべき財源	D	62,355	249,058	109,008	226,337	58,991	110,186	397,806	192,212	47,354	624,065
5 実質収支(C-D)	E	7,413,097	8,240,883	10,999,458	8,478,906	11,847,845	10,036,681	12,446,527	14,720,294	16,635,211	11,168,077
6 単年度収支	F	1,715,835	827,786	2,758,575	△ 2,520,552	3,368,939	△ 1,811,164	2,409,846	2,273,767	1,914,917	△ 5,467,134
7 積立金	G	2,924	102,469	2,789,695	551,523	917,949	896,560	259,389	10,126,386	136,053	3,541,217
8 繰上償還額	H	0	0	0	0	0	0	0	0	0	0
9 積立金取崩額	I	108,000	289,000	708,000	110,000	0	0	0	1,128,283	983,484	2,931,206
10 実質単年度収支(F+G+H-I)	J	1,610,759	641,255	4,840,270	△ 2,079,029	4,286,888	△ 914,604	2,669,235	11,271,870	1,067,486	△ 4,857,123

江戸川区

(単位:千円)

区 分		平成25年度	平成26年度	平成27年度	平成28年度	平成29年度	平成30年度	平成31・令和元年度	令和2年度	令和3年度	令和4年度
1 歳入総額	A	246,166,521	245,281,349	252,905,430	257,506,091	262,920,257	265,504,333	278,443,576	367,018,113	358,590,970	343,430,696
2 歳出総額	B	233,447,367	234,193,267	242,571,880	245,165,796	251,036,007	252,636,467	262,524,755	342,916,234	326,853,793	317,060,115
3 歳入歳出差引額(A-B)	C	12,719,154	11,088,082	10,333,550	12,340,295	11,884,250	12,867,866	15,918,821	24,101,879	31,737,177	26,370,581
4 翌年度へ繰り越すべき財源	D	3,550,524	1,365,495	2,938,197	3,977,455	3,438,305	3,981,853	6,058,244	12,718,652	19,703,948	14,386,054
5 実質収支(C-D)	E	9,168,630	9,722,587	7,395,353	8,362,840	8,445,945	8,886,013	9,860,577	11,383,227	12,033,229	11,984,527
6 単年度収支	F	△ 3,071,471	553,957	△ 2,327,234	967,487	83,105	440,068	974,564	1,522,650	650,002	△ 48,702
7 積立金	G	13,257,749	14,345,756	3,267,369	87,979	65,708	40,854	26,450	20,719	11,329,268	147,048
8 繰上償還額	H	0	0	0	0	0	0	11,166,555	0	0	0
9 積立金取崩額	I	0	0	0	0	0	600,000	0	469,284	12,537,797	130,016
10 実質単年度収支(F+G+H-I)	J	10,186,278	14,899,713	940,135	1,055,466	148,813	△ 119,078	12,167,569	1,074,085	△ 558,527	△ 31,670

公益財団法人 東京市町村自治調査会

1986（昭和61）年10月に、市町村の自治の振興を図ることを目的に東京都全市町村の総意により設立された行政シンクタンクです。

多摩・島しょ地域の広域的課題や共通課題の調査研究・普及啓発のほか、市町村共同事業、広域的市民活動への支援などを行っています。

2024（令和6）年3月発行

市町村財政力分析指標

（平成25年度から令和4年度まで）

編集・発行 公益財団法人 東京市町村自治調査会
〒183-0052 東京都府中市新町2-77-1（東京自治会館内）
TEL 042-382-7722 FAX 042-384-6057
URL <https://www.tama-100.or.jp>

印刷・製本 シンソー印刷株式会社
〒161-0032 東京都新宿区中落合1-6-8
TEL 03-3950-7221 FAX 03-3950-7227

